

КАРТА-ПЛАН ТЕРРИТОРИИ*69:06:0112301*

(номер кадастрового квартала (номера смежных кадастровых кварталов), являющегося (являющихся) территорией, на которой выполняются комплексные кадастровые работы)

Дата подготовки карты-плана территории 1 июля 2022 г.**Пояснительная записка****1. Сведения о заказчике***Муниципальное учреждение Управление земельно-имущественных отношений и жилищной политики администрации Вышневолоцкого городского округа (ОГРН: 1026901600241, ИНН: 6908002050)*

(полное наименование органа местного самоуправления муниципального района или городского округа, органа исполнительной власти города федерального значения Москвы, Санкт-Петербурга или Севастополя, основной государственный регистрационный номер, идентификационный номер налогоплательщика)

—

(сведения об утверждении карты-плана территории)

2. Сведения о кадастровом инженереФамилия, имя, отчество (при наличии отчества): Сазонова Дарья НиколаевнаСтраховой номер индивидуального лицевого счета: 18235542873Контактный телефон: раб.: 84912506428 доб.: 705; сот.: 89209756105Адрес электронной почты и почтовый адрес, по которым осуществляется связь с кадастровым инженером: dnsazonova@yandex.ru
390035, Рязанская область, г. Рязань, ул. Черновицкая д.22/46, кв.76Наименование саморегулируемой организации кадастровых инженеров (СРО), членом которой является кадастровый инженер:
АССОЦИАЦИЯ САМОРЕГУЛИРУЕМАЯ ОРГАНИЗАЦИЯ «Объединение профессионалов кадастровой деятельности»Номер регистрации в государственном реестре лиц, осуществляющих кадастровую деятельность: 35 706

Сокращенное наименование юридического лица, если кадастровый инженер является работником юридического лица:

—

Фамилия, имя, отчество (при наличии отчества): Сазонова ДарьяСтраховой номер индивидуального лицевого счета: 18235542873Контактный телефон: раб.: 84912506428 доб.: 705; сот.: 89209756105Адрес электронной почты и почтовый адрес, по которым осуществляется связь с кадастровым инженером: dnsazonova@yandex.ru
390035, Рязанская область, г. Рязань, ул. Черновицкая д.22/46, кв.76

Наименование саморегулируемой организации кадастровых инженеров (СРО), членом которой является кадастровый инженер: <div style="text-align: center;"><i>АССОЦИАЦИЯ САМОРЕГУЛИРУЕМАЯ ОРГАНИЗАЦИЯ «Объединение профессионалов кадастровой деятельности»</i></div>		
Номер регистрации в государственном реестре лиц, осуществляющих кадастровую деятельность: 35 706		
Сокращенное наименование юридического лица, если кадастровый инженер является работником юридического лица: <div style="text-align: center;"><i>ООО "Геоизыскания"</i></div>		
3. Основания выполнения комплексных кадастровых работ		
<div style="text-align: center;"><i>№ 01363000047220000300001, от 10 марта 2022 г., выдан (составлен) УПРАВЛЕНИЕ ЗЕМЕЛЬНО-ИМУЩЕСТВЕННЫХ ОТНОШЕНИЙ И ЖИЛИЩНОЙ ПОЛИТИКИ АДМИНИСТРАЦИИ ВЫШНЕВОЛОЦКОГО ГОРОДСКОГО ОКРУГА</i></div> <div style="text-align: center; font-size: small;">(наименование и реквизиты государственного или муниципального контракта на выполнение комплексных кадастровых работ)</div>		
4. Перечень документов, использованных при подготовке карты-плана территории		
№ п/п	Наименование документа	Реквизиты документа
1	2	3
1	Муниципальный контракт	№ 0136300004722000030, от 10 марта 2022 г., выдан (составлен) УПРАВЛЕНИЕ ЗЕМЕЛЬНО-ИМУЩЕСТВЕННЫХ ОТНОШЕНИЙ И ЖИЛИЩНОЙ ПОЛИТИКИ АДМИНИСТРАЦИИ ВЫШНЕВОЛОЦКОГО ГОРОДСКОГО ОКРУГА
2	Проект (копии отдельных составных частей) организации и застройки территорий садоводческих, огороднических или дачных некоммерческих объединений граждан	№ 21-55865/22, от 11 февраля 2022 г., выдан (составлен) ФГБУ ФКП "Росреестра" по Тверской области
3	Выписка координат из каталога геодезических пунктов	№ 110/15477, от 29 октября 2020 г., выдан (составлен) ФГБУ "Федеральный научно-технический центр геодезии, картографии и инфраструктуры пространственных данных"
4	Правила землепользования и застройки Сорокинского сельского поселения Вышневолоцкого района Тверской области	№ Утвержденные Решением Совета депутатов Сорокинского сп №40, от 9 декабря 2014 г., выдан (составлен) Сорокинское сельское поселение Вышневолоцкого района Тверской области, Источник официального опубликования: Официальный сайт муниципального образования Вышневолоцкий городской округ.
5	Картографические материалы	№ б/н, от 24 июня 2022 г., выдан (составлен) ПКК © Росреестр, масштаб 1:2000, дата создания: 1 января 2010 г., дата последнего обновления: 1 января 2022 г.
6	Сведения выписки об основных характеристиках и зарегистрированных правах на объект недвижимости (земельный участок)	№ ****_**/****_*****, от 10 марта 2022 г., выдан (составлен) ФГБУ ФКП "Росреестра" по Тверской области
7	Сведения выписки об основных характеристиках и зарегистрированных правах на объект недвижимости (здание)	№ ****_**/****_*****, от 10 марта 2022 г., выдан (составлен) ФГБУ ФКП "Росреестра" по Тверской области

5. Сведения о геодезической основе, использованной при подготовке карты-плана территории

Система координат МСК-69, зона 2

№ п/п	Название пункта и тип знака геодезической сети	Класс геодезической сети	Координаты, м		Сведения о состоянии на —		
			X	Y	наружного знака пункта	центра знака	марки
1	2	3	4	5	6	7	8
1	Медное, пир.	2	298 492,32	2 252 795,34	Утрачен	Сохранился	Сохранился
2	Береговая, пир.		290 652,28	2 267 890,61			
3	Пролетарский, пир.	3	375 354,60	2 191 497,81			

6. Сведения о средствах измерений

№ п/п	Наименование прибора (инструмента, аппаратуры)	Сведения об утверждении типа измерений	Реквизиты свидетельства о поверке прибора (инструмента, аппаратуры)
1	2	3	4
1	EFT M1 GNSS №10220916	Номер: №53818-13. Срок действия: действительно до 02 марта 2023 г	С-ВЮМ/03-03-2022/137109010 от 03.03.2022
2	EFT M1 GNSS №10220947	Номер: №53818-13. Срок действия: действительно до 02 марта 2023 г	С-ВЮМ/03-03-2022/137109011 от 03.03.2022

7. Пояснения к разделам карты-плана территории

Пояснительная записка

Земельные участки территориально располагаются в территориальной зоне 7 СХЗ-2 (Зона, предназначенная для ведения садоводства, огородничества, дачного хозяйства).

Предельные минимальные и максимальные размеры, для земельных участков с видом разрешенного использования-Для ведения садоводства и огородничества, согласно Правилам землепользования и застройки Сорокинского сельского поселения Вышневолоцкого района Тверской области, Утвержденные Решением Совета депутатов Сорокинского сп №40, составляют: минимальный размер 300 кв.м, максимальный размер 3000 кв.м. Источник официального опубликования: Официальный сайт муниципального образования Вышневолоцкий городской округ. Площадь образуемых земельных участков не противоречит Правилам землепользования и застройки Сорокинского сельского поселения Вышневолоцкого района Тверской области.

Согласно статьи 42.8 ФЗ №221-ФЗ от 24.07.2007 г п.3 При уточнении местоположения границ земельного участка,его площадь не должна быть:

- 1) меньше площади земельного участка, сведения о которой относительно этого земельного участка содержатся в Едином государственном реестре недвижимости, более чем на десять процентов;
- 2) больше площади земельного участка, сведения о которой относительно этого земельного участка содержатся в Едином государственном реестре недвижимости, более чем на величину предельного минимального размера земельного участка, установленного в соответствии с земельным законодательством.

Значение площади уточняемых земельных участков соответствуют Федеральному закону №221-ФЗ от 24.07.2007 г.

Земельные участки с кадастровыми номерами 69:06:0112301:67, 69:06:0112301:65 исключены из данных работ в связи с пересечением с земельным участком 69:06:0000011:718, расположенным по адресу:обл. Тверская, р-н Вышневолоцкий, с/п Сорокинское, в границах СПК "Тверца", д. Волково, с видом разрешенного использования: Производство с/х продукции.

Земельный участок с кадастровым номером 69:06:0112301:55 исключен из данных работ в связи с пересечением с земельным участком 69:06:0000011:1001, расположенным по адресу: Тверская область, Вышневолоцкий район,с/п Сорокинское,участок находится примерно в 210м по направлению на юго-запад от дома 1 д.Волково, с видом разрешенного использования: под производство с/х продукции.

Земельные участки с кадастровыми номерами 69:06:0112301:19, 69:06:0112301:18 исключены из данных работ в связи с пересечением с земельным участком 69:06:0000011:756, расположенным по адресу:обл. Тверская, р-н Вышневолоцкий, с/п Сорокинское, в границах СПК "Тверца", д. Волково, с видом разрешенного использования: Производство с/х продукции.

Сведения об уточняемых земельных участках							
1. Сведения о характерных точках границы уточняемого земельного участка с кадастровым номером					69:06:0112301:76		
Зона № 2							
Обозначение характерных точек границ	Существующие координаты, м		Уточненные координаты, м		Метод определения координат	Средняя квадратическая погрешность определения координат характерной точки (Mt), м	Формулы, примененные для расчета средней квадратической погрешности определения координат характерной точки (Mt), м
	X	Y	X	Y			
1	2	3	4	5	6	7	8
69:06:0112301:76(1)							
н1У	—	—	386 109,91	2 206 538,24	Метод спутниковых геодезических измерений (определений)	0,14	$\sqrt{(0,10^2 + 0,10^2)} = 0,14$
н122У	—	—	386 126,97	2 206 538,26			
н121У	—	—	386 129,96	2 206 541,62			
н120У	—	—	386 134,81	2 206 547,04			
н119У	—	—	386 144,74	2 206 561,10			
н118У	—	—	386 163,47	2 206 587,60			
н117У	—	—	386 147,40	2 206 599,51			
н116У	—	—	386 129,42	2 206 570,54			
н115У	—	—	386 117,14	2 206 550,76			
н114У	—	—	386 116,05	2 206 549,00			
н113У	—	—	386 089,46	2 206 566,02			
н112У	—	—	386 088,70	2 206 564,93			

1	2	3	4	5	6	7	8
н111У	—	—	386 049,14	2 206 596,92	Метод спутниковых геодезических измерений (определений)	0,14	$\sqrt{(0,10^2 + 0,10^2)} = 0,14$
н110У	—	—	385 992,53	2 206 639,52			
н109У	—	—	385 989,55	2 206 640,54			
н108У	—	—	385 988,97	2 206 643,83			
н107У	—	—	385 980,66	2 206 649,14			
н106У	—	—	385 956,83	2 206 667,60			
н105У	—	—	385 959,71	2 206 691,07			
н104У	—	—	385 982,50	2 206 715,47			
н103У	—	—	385 992,89	2 206 725,35			
н102У	—	—	386 022,90	2 206 734,53			
н101У	—	—	386 044,29	2 206 740,60			
н100У	—	—	386 066,81	2 206 748,37			
н99У	—	—	386 089,35	2 206 755,71			
н98У	—	—	386 093,14	2 206 756,72			
н97У	—	—	386 110,31	2 206 736,12			
н96У	—	—	386 105,91	2 206 732,95			
н95У	—	—	386 092,88	2 206 751,40			

1	2	3	4	5	6	7	8
н94У	—	—	386 071,23	2 206 744,52	Метод спутниковых геодезических измерений (определений)	0,14	$\sqrt{(0,10^2 + 0,10^2)} = 0,14$
н93У	—	—	386 047,60	2 206 737,07			
н92У	—	—	386 024,91	2 206 729,19			
н91У	—	—	385 994,28	2 206 719,00			
н90У	—	—	385 978,11	2 206 702,98			
н89У	—	—	385 968,51	2 206 690,33			
н88У	—	—	385 961,27	2 206 674,89			
н87У	—	—	385 964,32	2 206 670,53			
н86У	—	—	385 984,76	2 206 655,10			
н85У	—	—	386 005,28	2 206 668,06			
н84У	—	—	386 033,29	2 206 685,38			
н83У	—	—	386 045,43	2 206 692,07			
н82У	—	—	386 058,72	2 206 694,69			
н81У	—	—	386 077,10	2 206 699,89			
н80У	—	—	386 101,18	2 206 704,50			
н79У	—	—	386 124,55	2 206 709,30			
н78У	—	—	386 126,21	2 206 702,64			

1	2	3	4	5	6	7	8
н77У	—	—	386 106,29	2 206 700,03	Метод спутниковых геодезических измерений (определений)	0,14	$\sqrt{(0,10^2 + 0,10^2)} = 0,14$
н76У	—	—	386 096,20	2 206 699,85			
н75У	—	—	386 085,64	2 206 697,41			
н74У	—	—	386 067,26	2 206 693,17			
н73У	—	—	386 067,58	2 206 692,17			
н72У	—	—	386 058,54	2 206 689,78			
н71У	—	—	386 057,35	2 206 690,42			
н70У	—	—	386 041,91	2 206 684,48			
н69У	—	—	386 035,88	2 206 681,92			
н68У	—	—	386 010,11	2 206 664,39			
н67У	—	—	385 992,06	2 206 652,20			
н66У	—	—	385 992,47	2 206 649,66			
н65У	—	—	386 015,75	2 206 635,88			
н64У	—	—	386 017,07	2 206 637,55			
н63У	—	—	386 018,26	2 206 636,81			
н62У	—	—	386 040,50	2 206 619,91			
н61У	—	—	386 045,41	2 206 617,76			

1	2	3	4	5	6	7	8
н60У	—	—	386 050,52	2 206 616,63	Метод спутниковых геодезических измерений (определений)	0,14	$\sqrt{(0,10^2 + 0,10^2)} = 0,14$
н59У	—	—	386 047,11	2 206 635,48			
н58У	—	—	386 051,95	2 206 638,08			
н57У	—	—	386 056,09	2 206 616,02			
н56У	—	—	386 063,14	2 206 614,13			
н55У	—	—	386 065,78	2 206 613,98			
н54У	—	—	386 071,03	2 206 614,47			
н53У	—	—	386 085,10	2 206 618,29			
н52У	—	—	386 084,98	2 206 618,77			
н51У	—	—	386 090,64	2 206 620,50			
н50У	—	—	386 106,79	2 206 620,13			
н49У	—	—	386 132,52	2 206 613,12			
н48У	—	—	386 134,52	2 206 615,15			
н47У	—	—	386 134,43	2 206 627,44			
н46У	—	—	386 135,86	2 206 627,28			
н45У	—	—	386 142,61	2 206 611,50			
н44У	—	—	386 166,21	2 206 591,16			

1	2	3	4	5	6	7	8
н43У	—	—	386 172,43	2 206 587,24	Метод спутниковых геодезических измерений (определений)	0,14	$\sqrt{(0,10^2 + 0,10^2)} = 0,14$
н42У	—	—	386 165,97	2 206 575,73			
н41У	—	—	386 160,57	2 206 567,40			
н40У	—	—	386 139,68	2 206 542,33			
н39У	—	—	386 143,69	2 206 539,46			
н38У	—	—	386 141,08	2 206 534,90			
н37У	—	—	386 153,32	2 206 527,03			
н36У	—	—	386 156,02	2 206 525,97			
н35У	—	—	386 172,90	2 206 515,08			
н34У	—	—	386 187,80	2 206 506,29			
н33У	—	—	386 200,03	2 206 499,69			
н32У	—	—	386 221,77	2 206 489,47			
н31У	—	—	386 237,14	2 206 482,35			
н30У	—	—	386 250,51	2 206 476,35			
н29У	—	—	386 246,85	2 206 470,21			
н28У	—	—	386 237,39	2 206 475,14			
н27У	—	—	386 226,31	2 206 479,83			

1	2	3	4	5	6	7	8
н26У	—	—	386 201,62	2 206 490,99	Метод спутниковых геодезических измерений (определений)	0,14	$\sqrt{(0,10^2 + 0,10^2)} = 0,14$
н25У	—	—	386 190,88	2 206 473,29			
н24У	—	—	386 179,48	2 206 452,66			
н23У	—	—	386 208,57	2 206 442,62			
н22У	—	—	386 190,67	2 206 441,47			
н21У	—	—	386 176,04	2 206 441,89			
н20У	—	—	386 158,87	2 206 445,27			
н19У	—	—	386 149,01	2 206 449,40			
н18У	—	—	386 136,10	2 206 454,88			
н17У	—	—	386 136,49	2 206 455,74			
н16У	—	—	386 137,97	2 206 458,58			
н15У	—	—	386 153,06	2 206 486,16			
н14У	—	—	386 156,61	2 206 490,11			
н13У	—	—	386 166,89	2 206 509,29			
н12У	—	—	386 150,90	2 206 519,49			
н11У	—	—	386 139,41	2 206 526,23			
н10У	—	—	386 129,27	2 206 532,78			

1	2	3	4	5	6	7	8
н9У	—	—	386 107,82	2 206 535,21	Метод спутниковых геодезических измерений (определений)	0,14	$\sqrt{(0,10^2 + 0,10^2)} = 0,14$
н8У	—	—	386 099,20	2 206 522,20			
н7У	—	—	386 097,80	2 206 514,92			
н6У	—	—	386 093,48	2 206 507,53			
н5У	—	—	386 090,84	2 206 509,00			
н4У	—	—	386 095,13	2 206 515,92			
н3У	—	—	386 095,65	2 206 521,88			
н2У	—	—	386 106,19	2 206 539,31			
н1У	—	—	386 109,91	2 206 538,24			
Вырез 1 из 5							
н123У	—	—	386 194,96	2 206 493,14	Метод спутниковых геодезических измерений (определений)	0,14	$\sqrt{(0,10^2 + 0,10^2)} = 0,14$
н124У	—	—	386 171,01	2 206 505,71			
н125У	—	—	386 159,58	2 206 483,11			
н126У	—	—	386 148,03	2 206 460,46			
н127У	—	—	386 174,20	2 206 453,57			
н128У	—	—	386 183,09	2 206 471,70			
н123У	—	—	386 194,96	2 206 493,14			
Вырез 2 из 5							

1	2	3	4	5	6	7	8
н129У	—	—	386 118,69	2 206 602,06	Метод спутниковых геодезических измерений (определений)	0,14	$\sqrt{(0,10^2 + 0,10^2)} = 0,14$
н130У	—	—	386 119,13	2 206 609,85			
н131У	—	—	386 096,76	2 206 615,22			
н132У	—	—	386 103,60	2 206 607,63			
н133У	—	—	386 112,68	2 206 602,85			
н129У	—	—	386 118,69	2 206 602,06			
Вырез 3 из 5							
н134У	—	—	386 101,93	2 206 593,99	Метод спутниковых геодезических измерений (определений)	0,14	$\sqrt{(0,10^2 + 0,10^2)} = 0,14$
н135У	—	—	386 101,95	2 206 596,02			
н136У	—	—	386 103,97	2 206 595,97			
н137У	—	—	386 103,93	2 206 593,95			
н134У	—	—	386 101,93	2 206 593,99			
Вырез 4 из 5							
н138У	—	—	386 183,89	2 206 442,73	Метод спутниковых геодезических измерений (определений)	0,14	$\sqrt{(0,10^2 + 0,10^2)} = 0,14$
н139У	—	—	386 184,18	2 206 444,75			
н140У	—	—	386 186,17	2 206 444,46			
н141У	—	—	386 185,88	2 206 442,46			
н138У	—	—	386 183,89	2 206 442,73			
Вырез 5 из 5							

1	2	3	4	5	6	7	8
н142У	—	—	386 183,60	2 206 505,72	Метод спутниковых геодезических измерений (определений)	0,14	$\sqrt{(0,10^2 + 0,10^2)} = 0,14$
н143У	—	—	386 181,92	2 206 506,82			
н144У	—	—	386 183,01	2 206 508,52			
н145У	—	—	386 184,71	2 206 507,41			
н142У	—	—	386 183,60	2 206 505,72			
69:06:0112301:76(2)							
н146У	—	—	385 895,69	2 206 782,81	Метод спутниковых геодезических измерений (определений)	0,14	$\sqrt{(0,10^2 + 0,10^2)} = 0,14$
н147У	—	—	385 919,54	2 206 773,93			
н148У	—	—	385 941,67	2 206 775,35			
н149У	—	—	385 963,01	2 206 772,54			
н150У	—	—	385 992,83	2 206 778,58			
н151У	—	—	386 014,81	2 206 784,15			
н152У	—	—	386 035,90	2 206 789,40			
н153У	—	—	386 059,09	2 206 795,75			
н154У	—	—	386 057,68	2 206 800,99			
н155У	—	—	386 042,01	2 206 797,10			
н156У	—	—	386 032,08	2 206 794,67			
н157У	—	—	386 020,42	2 206 791,73			

1	2	3	4	5	6	7	8
н158У	—	—	386 011,62	2 206 789,54	Метод спутниковых геодезических измерений (определений)	0,14	$\sqrt{(0,10^2 + 0,10^2)} = 0,14$
н159У	—	—	386 001,90	2 206 786,85			
н160У	—	—	385 991,55	2 206 784,86			
н161У	—	—	385 982,08	2 206 783,05			
н162У	—	—	385 972,07	2 206 781,46			
н163У	—	—	385 962,12	2 206 781,13			
н164У	—	—	385 952,12	2 206 781,53			
н165У	—	—	385 943,86	2 206 782,89			
н166У	—	—	385 932,61	2 206 782,60			
н167У	—	—	385 921,26	2 206 782,05			
н168У	—	—	385 909,91	2 206 781,50			
н169У	—	—	385 895,50	2 206 783,94			
н146У	—	—	385 895,69	2 206 782,81			
69:06:0112301:76(3)							
н170У	—	—	386 042,51	2 206 914,13	Метод спутниковых геодезических измерений (определений)	0,14	$\sqrt{(0,10^2 + 0,10^2)} = 0,14$
н171У	—	—	386 021,32	2 206 891,64			
н172У	—	—	386 011,29	2 206 875,02			
н173У	—	—	386 010,36	2 206 873,50			

1	2	3	4	5	6	7	8
н174У	—	—	386 008,21	2 206 873,43	Метод спутниковых геодезических измерений (определений)	0,14	$\sqrt{(0,10^2 + 0,10^2)} = 0,14$
н175У	—	—	386 000,93	2 206 873,31			
н176У	—	—	385 993,66	2 206 873,29			
н177У	—	—	385 986,07	2 206 873,29			
н178У	—	—	385 973,86	2 206 873,32			
н179У	—	—	385 961,68	2 206 873,40			
н180У	—	—	385 948,55	2 206 873,55			
н181У	—	—	385 943,05	2 206 870,89			
н182У	—	—	385 933,57	2 206 870,93			
н183У	—	—	385 925,28	2 206 870,88			
н184У	—	—	385 914,78	2 206 871,25			
н185У	—	—	385 904,74	2 206 871,40			
н186У	—	—	385 897,22	2 206 871,45			
н187У	—	—	385 894,22	2 206 866,48			
н188У	—	—	385 904,68	2 206 866,40			
н189У	—	—	385 914,65	2 206 866,25			
н190У	—	—	385 925,21	2 206 865,88			

1	2	3	4	5	6	7	8
н191У	—	—	385 933,58	2 206 865,93	Метод спутниковых геодезических измерений (определений)	0,14	$\sqrt{(0,10^2 + 0,10^2)} = 0,14$
н192У	—	—	385 944,19	2 206 865,89			
н193У	—	—	385 949,67	2 206 868,54			
н194У	—	—	385 961,63	2 206 868,40			
н195У	—	—	385 973,84	2 206 868,32			
н196У	—	—	385 986,06	2 206 868,29			
н197У	—	—	385 993,67	2 206 868,29			
н198У	—	—	386 000,98	2 206 868,31			
н199У	—	—	386 008,33	2 206 868,43			
н200У	—	—	386 013,22	2 206 868,59			
н201У	—	—	386 015,56	2 206 872,43			
н202У	—	—	386 025,33	2 206 888,60			
н203У	—	—	386 043,15	2 206 907,56			
н170У	—	—	386 042,51	2 206 914,13			
69:06:0112301:76(4)							
н204У	—	—	386 110,71	2 206 751,03	Метод спутниковых геодезических измерений (определений)	0,14	$\sqrt{(0,10^2 + 0,10^2)} = 0,14$
н205У	—	—	386 120,41	2 206 758,75			
н206У	—	—	386 139,81	2 206 773,08			

1	2	3	4	5	6	7	8
н207У	—	—	386 142,36	2 206 769,92	Метод спутниковых геодезических измерений (определений)	0,14	$\sqrt{(0,10^2 + 0,10^2)} = 0,14$
н208У	—	—	386 137,82	2 206 766,28			
н209У	—	—	386 114,21	2 206 747,57			
н204У	—	—	386 110,71	2 206 751,03			
69:06:0112301:76(5)							
н210У	—	—	386 071,40	2 206 793,71	Метод спутниковых геодезических измерений (определений)	0,14	$\sqrt{(0,10^2 + 0,10^2)} = 0,14$
н211У	—	—	386 095,93	2 206 806,00			
н212У	—	—	386 115,92	2 206 816,77			
н213У	—	—	386 146,77	2 206 831,75			
н214У	—	—	386 147,51	2 206 832,05			
н215У	—	—	386 147,24	2 206 826,69			
н216У	—	—	386 146,39	2 206 826,36			
н217У	—	—	386 145,52	2 206 826,03			
н218У	—	—	386 117,04	2 206 812,59			
н219У	—	—	386 102,27	2 206 803,43			
н220У	—	—	386 090,43	2 206 797,73			
н221У	—	—	386 074,47	2 206 789,50			
н210У	—	—	386 071,40	2 206 793,71			

1	2	3	4	5	6	7	8
69:06:0112301:76(6)							
н222У	—	—	386 029,56	2 206 972,14	Метод спутниковых геодезических измерений (определений)	0,14	$\sqrt{(0,10^2 + 0,10^2)} = 0,14$
н223У	—	—	385 995,25	2 206 965,06			
н224У	—	—	385 983,37	2 206 961,00			
н225У	—	—	385 973,06	2 206 958,89			
н226У	—	—	385 962,62	2 206 957,56			
н227У	—	—	385 940,15	2 206 954,58			
н228У	—	—	385 940,81	2 206 949,62			
н229У	—	—	385 963,26	2 206 952,60			
н230У	—	—	385 973,88	2 206 953,95			
н231У	—	—	385 984,68	2 206 956,17			
н232У	—	—	385 996,57	2 206 960,22			
н233У	—	—	386 030,57	2 206 967,24			
н222У	—	—	386 029,56	2 206 972,14			
69:06:0112301:76(7)							
н234У	—	—	386 066,27	2 206 841,48	Метод спутниковых геодезических измерений (определений)	0,14	$\sqrt{(0,10^2 + 0,10^2)} = 0,14$
н235У	—	—	386 077,15	2 206 845,92			
н236У	—	—	386 087,40	2 206 849,11			

1	2	3	4	5	6	7	8
н237У	—	—	386 086,59	2 206 860,25	Метод спутниковых геодезических измерений (определений)	0,14	$\sqrt{(0,10^2 + 0,10^2)} = 0,14$
н238У	—	—	386 065,49	2 206 846,17			
н234У	—	—	386 066,27	2 206 841,48			

2. Сведения о частях границ уточняемого земельного участка с кадастровым номером
69:06:0112301:76

Обозначение части границ		Горизонтальное проложение (S), м	Описание прохождения части границ	Отметка о наличии земельного спора о местоположении границ земельного участка
от т.	до т.			
1	2	3	4	5

69:06:0112301:76(1)				
н1У	н2У	3,87	—	—
н2У	н3У	20,37		
н3У	н4У	5,98		
н4У	н5У	8,14		
н5У	н6У	3,02		
н6У	н7У	8,56		
н7У	н8У	7,41		
н8У	н9У	15,61		
н9У	н10У	21,59		
н10У	н11У	12,07		
н11У	н12У	13,32		
н12У	н13У	18,97		
н13У	н14У	21,76		
н14У	н15У	5,31		
н15У	н16У	31,44		
н16У	н17У	3,20		
н17У	н18У	0,94		
н18У	н19У	14,02		
н19У	н20У	10,69		
н20У	н21У	17,50		
н21У	н22У	14,64		
н22У	н23У	17,94		
н23У	н24У	30,77		

1	2	3	4	5
н24У	н25У	23,57	—	—
н25У	н26У	20,70		
н26У	н27У	27,10		
н27У	н28У	12,03		
н28У	н29У	10,67		
н29У	н30У	7,15		
н30У	н31У	14,65		
н31У	н32У	16,94		
н32У	н33У	24,02		
н33У	н34У	13,90		
н34У	н35У	17,30		
н35У	н36У	20,09		
н36У	н37У	2,90		
н37У	н38У	14,55		
н38У	н39У	5,25		
н39У	н40У	4,93		
н40У	н41У	32,63		
н41У	н42У	9,93		
н42У	н43У	13,20		
н43У	н44У	7,35		
н44У	н45У	31,16		
н45У	н46У	17,16		
н46У	н47У	1,44		
н47У	н48У	12,29		
н48У	н49У	2,85		
н49У	н50У	26,67		
н50У	н51У	16,15		
н51У	н52У	5,92		
н52У	н53У	0,49		
н53У	н54У	14,58		
н54У	н55У	5,27		
н55У	н56У	2,64		
н56У	н57У	7,30		
н57У	н58У	22,45		

1	2	3	4	5
н58У	н59У	5,49	—	—
н59У	н60У	19,16		
н60У	н61У	5,23		
н61У	н62У	5,36		
н62У	н63У	27,93		
н63У	н64У	1,40		
н64У	н65У	2,13		
н65У	н66У	27,05		
н66У	н67У	2,57		
н67У	н68У	21,78		
н68У	н69У	31,17		
н69У	н70У	6,55		
н70У	н71У	16,54		
н71У	н72У	1,35		
н72У	н73У	9,35		
н73У	н74У	1,05		
н74У	н75У	18,86		
н75У	н76У	10,84		
н76У	н77У	10,09		
н77У	н78У	20,09		
н78У	н79У	6,86		
н79У	н80У	23,86		
н80У	н81У	24,52		
н81У	н82У	19,10		
н82У	н83У	13,55		
н83У	н84У	13,86		
н84У	н85У	32,93		
н85У	н86У	24,27		
н86У	н87У	25,61		
н87У	н88У	5,32		
н88У	н89У	17,05		
н89У	н90У	15,88		
н90У	н91У	22,76		
н91У	н92У	32,28		

1	2	3	4	5
н92У	н93У	24,02	—	—
н93У	н94У	24,78		
н94У	н95У	22,72		
н95У	н96У	22,59		
н96У	н97У	5,42		
н97У	н98У	26,82		
н98У	н99У	3,92		
н99У	н100У	23,71		
н100У	н101У	23,82		
н101У	н102У	22,23		
н102У	н103У	31,38		
н103У	н104У	14,34		
н104У	н105У	33,39		
н105У	н106У	23,65		
н106У	н107У	30,14		
н107У	н108У	9,86		
н108У	н109У	3,34		
н109У	н110У	3,15		
н110У	н111У	70,85		
н111У	н112У	50,88		
н112У	н113У	1,33		
н113У	н114У	31,57		
н114У	н115У	2,07		
н115У	н116У	23,28		
н116У	н117У	34,10		
н117У	н118У	20,00		
н118У	н119У	32,45		
н119У	н120У	17,21		
н120У	н121У	7,27		
н121У	н122У	4,50		
н122У	н1У	17,06		
Вырез 1 из 5				
н123У	н124У	27,05	—	—
н124У	н125У	25,33		

1	2	3	4	5
н125У	н126У	25,42	—	—
н126У	н127У	27,06		
н127У	н128У	20,19		
н128У	н123У	24,51		
Вырез 2 из 5				
н129У	н130У	7,80	—	—
н130У	н131У	23,01		
н131У	н132У	10,22		
н132У	н133У	10,26		
н133У	н129У	6,06		
Вырез 3 из 5				
н134У	н135У	2,03	—	—
н135У	н136У	2,02		
н136У	н137У	2,02		
н137У	н134У	2,00		
Вырез 4 из 5				
н138У	н139У	2,04	—	—
н139У	н140У	2,01		
н140У	н141У	2,02		
н141У	н138У	2,01		
Вырез 5 из 5				
н142У	н143У	2,01	—	—
н143У	н144У	2,02		
н144У	н145У	2,03		
н145У	н142У	2,02		
69:06:0112301:76(2)				
н146У	н147У	25,45	—	—
н147У	н148У	22,18		
н148У	н149У	21,52		
н149У	н150У	30,43		
н150У	н151У	22,67		
н151У	н152У	21,73		
н152У	н153У	24,04		
н153У	н154У	5,43		

1	2	3	4	5
н154У	н155У	16,15	—	—
н155У	н156У	10,22		
н156У	н157У	12,02		
н157У	н158У	9,07		
н158У	н159У	10,09		
н159У	н160У	10,54		
н160У	н161У	9,64		
н161У	н162У	10,14		
н162У	н163У	9,96		
н163У	н164У	10,01		
н164У	н165У	8,37		
н165У	н166У	11,25		
н166У	н167У	11,36		
н167У	н168У	11,36		
н168У	н169У	14,62		
н169У	н146У	1,15		
69:06:0112301:76(3)				
н170У	н171У	30,90	—	—
н171У	н172У	19,41		
н172У	н173У	1,78		
н173У	н174У	2,15		
н174У	н175У	7,28		
н175У	н176У	7,27		
н176У	н177У	7,59		
н177У	н178У	12,21		
н178У	н179У	12,18		
н179У	н180У	13,13		
н180У	н181У	6,11		
н181У	н182У	9,48		
н182У	н183У	8,29		
н183У	н184У	10,51		
н184У	н185У	10,04		
н185У	н186У	7,52		
н186У	н187У	5,81		

1	2	3	4	5
н187У	н188У	10,46	—	—
н188У	н189У	9,97		
н189У	н190У	10,57		
н190У	н191У	8,37		
н191У	н192У	10,61		
н192У	н193У	6,09		
н193У	н194У	11,96		
н194У	н195У	12,21		
н195У	н196У	12,22		
н196У	н197У	7,61		
н197У	н198У	7,31		
н198У	н199У	7,35		
н199У	н200У	4,89		
н200У	н201У	4,50		
н201У	н202У	18,89		
н202У	н203У	26,02		
н203У	н170У	6,60		
69:06:0112301:76(4)				
н204У	н205У	12,40	—	—
н205У	н206У	24,12		
н206У	н207У	4,06		
н207У	н208У	5,82		
н208У	н209У	30,12		
н209У	н204У	4,92		
69:06:0112301:76(5)				
н210У	н211У	27,44	—	—
н211У	н212У	22,71		
н212У	н213У	34,29		
н213У	н214У	0,80		
н214У	н215У	5,37		
н215У	н216У	0,91		
н216У	н217У	0,93		
н217У	н218У	31,49		
н218У	н219У	17,38		

1	2	3	4	5
н219У	н220У	13,14	—	—
н220У	н221У	17,96		
н221У	н210У	5,21		
69:06:0112301:76(6)				
н222У	н223У	35,03	—	—
н223У	н224У	12,55		
н224У	н225У	10,52		
н225У	н226У	10,52		
н226У	н227У	22,67		
н227У	н228У	5,00		
н228У	н229У	22,65		
н229У	н230У	10,71		
н230У	н231У	11,03		
н231У	н232У	12,56		
н232У	н233У	34,72		
н233У	н222У	5,00		
69:06:0112301:76(7)				
н234У	н235У	11,75	—	—
н235У	н236У	10,73		
н236У	н237У	11,17		
н237У	н238У	25,37		
н238У	н234У	4,75		
3. Общие сведения об уточняемом земельном участке с кадастровым номером			69:06:0112301:76	
№ п/п	Наименование характеристики земельного участка	Значение характеристики		
1	2	3		
1	Адрес земельного участка	—		
	Местоположение земельного участка (при отсутствии присвоенного адреса)	Российская Федерация, Тверская область, Вышневолоцкий р-н		
	Дополнительные сведения о местоположении земельного участка	с/п Сорокинское, СТ "Медик", кв-л 69:06:11 23 01.		
2	Площадь земельного участка ± величина погрешности определения площади (Р ± ΔР), м²	13498 ± 2018, (69:06:0112301:76(1)) 10425.64 ± 893.43, (69:06:0112301:76(2)) 1044.87 ± 282.84, (69:06:0112301:76(3)) 836.72 ± 253.1, (69:06:0112301:76(4)) 167.79 ± 113.34, (69:06:0112301:76(5)) 395.34 ± 173.98, (69:06:0112301:76(6)) 457.65 ± 187.19, (69:06:0112301:76(7)) 170.35 ± 114.2		

1	2	3
3	Формула, примененная для расчета предельной допустимой погрешности определения площади земельного участка (ΔP), м ²	$282,84 + 253,10 + 187,19 + 173,98 + 113,34 + 114,20 + 893,43 = 2018$, (69:06:0112301:76(1)) $3,5 \cdot 2,50 \cdot \sqrt{(10\ 425,64)} = 893 = 893.43$, (69:06:0112301:76(2)) $3,5 \cdot 2,50 \cdot \sqrt{(1\ 044,87)} = 283 =$ 282.84 , (69:06:0112301:76(3)) $3,5 \cdot 2,50 \cdot \sqrt{(836,72)} = 253 = 253.1$, (69:06:0112301:76(4)) $3,5 \cdot 2,50 \cdot \sqrt{(167,79)} = 113 = 113.34$, (69:06:0112301:76(5)) $3,5 \cdot 2,50 \cdot \sqrt{(395,34)} = 174 = 173.98$, (69:06:0112301:76(6)) $3,5 \cdot 2,50 \cdot \sqrt{(457,65)} = 187 = 187.19$, (69:06:0112301:76(7)) $3,5 \cdot 2,50 \cdot \sqrt{(170,35)} = 114 = 114.2$
4	Площадь земельного участка согласно сведениям Единого государственного реестра недвижимости (Ркад), м ²	—
5	Оценка расхождения Р и Ркад (Р - Ркад), м ²	—
6	Предельный минимальный и максимальный размеры земельного участка (Рмин и Рмакс), м ²	Рмин = 300 Рмакс = 3 000
7	Кадастровый или иной номер (обозначение) здания, сооружения, объекта незавершенного строительства, расположенного на земельном участке	—
8	Иные сведения	—

1. Сведения о характерных точках границы уточняемого земельного участка с кадастровым номером 69:06:0112301:1

Зона № <u>2</u>							
Обозначение характерных точек границ	Существующие координаты, м		Уточненные координаты, м		Метод определения координат	Средняя квадратическая погрешность определения координат характерной точки (Mt), м	Формулы, примененные для расчета средней квадратической погрешности определения координат характерной точки (Mt), м
	X	Y	X	Y			
1	2	3	4	5	6	7	8
69:06:0112301:1(1)							
н251У	—	—	386 067,23	2 206 815,90	Метод спутниковых геодезических измерений (определений)	0,14	$\sqrt{(0,10^2 + 0,10^2)} = 0,14$
н252У	—	—	386 088,69	2 206 827,39			
н253У	—	—	386 088,93	2 206 828,19			
н236У	—	—	386 087,40	2 206 849,11			

1	2	3	4	5	6	7	8
н235У	—	—	386 077,15	2 206 845,92	Метод спутниковых геодезических измерений (определений)	0,14	$\sqrt{(0,10^2 + 0,10^2)} = 0,14$
н234У	—	—	386 066,27	2 206 841,48			
н251У	—	—	386 067,23	2 206 815,90			

69:06:0112301:1(2)

н223У	—	—	385 995,25	2 206 965,06	Метод спутниковых геодезических измерений (определений)	0,14	$\sqrt{(0,10^2 + 0,10^2)} = 0,14$
н222У	—	—	386 029,56	2 206 972,14			
н254У	—	—	386 025,97	2 206 985,49			
н255У	—	—	385 992,21	2 206 978,72			
н223У	—	—	385 995,25	2 206 965,06			

2. Сведения о частях границ уточняемого земельного участка с кадастровым номером 69:06:0112301:1

Обозначение части границ		Горизонтальное проложение (S), м	Описание прохождения части границ	Отметка о наличии земельного спора о местоположении границ земельного участка
от т.	до т.			
1	2	3	4	5

69:06:0112301:1(1)

н251У	н252У	24,34	—	—
н252У	н253У	0,84		
н253У	н236У	20,98		
н236У	н235У	10,73		
н235У	н234У	11,75		
н234У	н251У	25,60		

69:06:0112301:1(2)

н223У	н222У	35,03	—	—
н222У	н254У	13,82		
н254У	н255У	34,43		
н255У	н223У	13,99		

3. Общие сведения об уточняемом земельном участке с кадастровым номером 69:06:0112301:1

№ п/п	Наименование характеристики земельного участка	Значение характеристики
1	2	3
1	Адрес земельного участка	—
	Местоположение земельного участка (при отсутствии присвоенного адреса)	Российская Федерация, Тверская область, Вышневолоцкий р-н
	Дополнительные сведения о местоположении земельного участка	с/п Сорокинское, СТ "Медик", дом 1
2	Площадь земельного участка ± величина погрешности определения площади ($P \pm \Delta P$), м²	1006 ± 392 , (69:06:0112301:1(1)) 522.91 ± 200.09 , (69:06:0112301:1(2)) 482.6 ± 192.22
3	Формула, примененная для расчета предельной допустимой погрешности определения площади земельного участка (ΔP), м²	$192,22 + 200,09 = 392$, (69:06:0112301:1(1)) $3,5 * 2,50 * \sqrt{(522,91)} = 200 = 200.09$, (69:06:0112301:1(2)) $3,5 * 2,50 * \sqrt{(482,60)} = 192 = 192.22$
4	Площадь земельного участка согласно сведениям Единого государственного реестра недвижимости (Ркад), м²	—
5	Оценка расхождения Р и Ркад ($P - P_{кад}$), м²	—
6	Предельный минимальный и максимальный размеры земельного участка ($P_{мин}$ и $P_{макс}$), м²	$P_{мин} = 300$ $P_{макс} = 3\,000$
7	Кадастровый или иной номер (обозначение) здания, сооружения, объекта незавершенного строительства, расположенного на земельном участке	—
8	Иные сведения	—

1. Сведения о характерных точках границы уточняемого земельного участка с кадастровым номером 69:06:0112301:2

Зона № 2

Обозначение характерных точек границ	Существующие координаты, м		Уточненные координаты, м		Метод определения координат	Средняя квадратическая погрешность определения координат характерной точки (M_t), м	Формулы, примененные для расчета средней квадратической погрешности определения координат характерной точки (M_t), м
	X	Y	X	Y			
1	2	3	4	5	6	7	8
н253У	—	—	386 088,93	2 206 828,19	Метод спутниковых геодезических измерений (определений)	0,14	$\sqrt{(0,10^2 + 0,10^2)} = 0,14$
н256У	—	—	386 110,13	2 206 838,68			

1	2	3	4	5	6	7	8
н257У	—	—	386 105,40	2 206 872,68	Метод спутниковых геодезических измерений (определений)	0,14	$\sqrt{(0,10^2 + 0,10^2)} = 0,14$
н237У	—	—	386 086,59	2 206 860,25			
н253У	—	—	386 088,93	2 206 828,19			

2. Сведения о частях границ уточняемого земельного участка с кадастровым номером 69:06:0112301:2

Обозначение части границ		Горизонтальное проложение (S), м	Описание прохождения части границ	Отметка о наличии земельного спора о местоположении границ земельного участка
от т.	до т.			
1	2	3	4	5
н253У	н256У	23,65	—	—
н256У	н257У	34,33		
н257У	н237У	22,55		
н237У	н253У	32,15		

3. Общие сведения об уточняемом земельном участке с кадастровым номером 69:06:0112301:2

№ п/п	Наименование характеристики земельного участка	Значение характеристики
1	2	3
1	Адрес земельного участка	—
	Местоположение земельного участка (при отсутствии присвоенного адреса)	Российская Федерация, Тверская область, Вышневолоцкий р-н
	Дополнительные сведения о местоположении земельного участка	с/п Сорокинское, СТ "Медик", уч 2.
2	Площадь земельного участка ± величина погрешности определения площади ($P \pm \Delta P$), м²	701 ± 232
3	Формула, примененная для расчета предельной допустимой погрешности определения площади земельного участка (ΔP), м²	$3,5 * 2,50 * \sqrt{(701,00)} = 232$
4	Площадь земельного участка согласно сведениям Единого государственного реестра недвижимости (Ркад), м²	—
5	Оценка расхождения Р и Ркад ($P - P_{кад}$), м²	—
6	Предельный минимальный и максимальный размеры земельного участка ($P_{мин}$ и $P_{макс}$), м²	$P_{мин} = 300$ $P_{макс} = 3\ 000$
7	Кадастровый или иной номер (обозначение) здания, сооружения, объекта незавершенного строительства, расположенного на земельном участке	—

1	2				3		
8	Иные сведения				—		
1. Сведения о характерных точках границы уточняемого земельного участка с кадастровым номером 69:06:0112301:49							
Зона № 2							
Обозначение характерных точек границ	Существующие координаты, м		Уточненные координаты, м		Метод определения координат	Средняя квадратическая погрешность определения координат характерной точки (Mt), м	Формулы, примененные для расчета средней квадратической погрешности определения координат характерной точки (Mt), м
	X	Y	X	Y			
1	2	3	4	5	6	7	8
н36У	—	—	386 156,02	2 206 525,97	Метод спутниковых геодезических измерений (определений)	0,14	$\sqrt{(0,10^2 + 0,10^2)} = 0,14$
н35У	—	—	386 172,90	2 206 515,08			
н258У	—	—	386 192,26	2 206 545,19			
н259У	—	—	386 176,96	2 206 555,73			
н36У	—	—	386 156,02	2 206 525,97			
2. Сведения о частях границ уточняемого земельного участка с кадастровым номером 69:06:0112301:49							
Обозначение части границ		Горизонтальное проложение (S), м	Описание прохождения части границ		Отметка о наличии земельного спора о местоположении границ земельного участка		
от т.	до т.						
1	2	3	4		5		
н36У	н35У	20,09	—		—		
н35У	н258У	35,80					
н258У	н259У	18,58					
н259У	н36У	36,39					
3. Общие сведения об уточняемом земельном участке с кадастровым номером 69:06:0112301:49							
№ п/п	Наименование характеристики земельного участка				Значение характеристики		
1	2				3		

1	2	3
1	Адрес земельного участка	—
	Местоположение земельного участка (при отсутствии присвоенного адреса)	Российская Федерация, Тверская область, Вышневолоцкий р-н
	Дополнительные сведения о местоположении земельного участка	с/п Сорокинское, СТ "Медик",участок 3-А.
2	Площадь земельного участка ± величина погрешности определения площади ($P \pm \Delta P$), м²	698 ± 231
3	Формула, примененная для расчета предельной допустимой погрешности определения площади земельного участка (ΔP), м²	$3,5 \cdot 2,50 \cdot \sqrt{(698,00)} = 231$
4	Площадь земельного участка согласно сведениям Единого государственного реестра недвижимости ($P_{\text{кад}}$), м²	—
5	Оценка расхождения P и $P_{\text{кад}}$ ($P - P_{\text{кад}}$), м²	—
6	Предельный минимальный и максимальный размеры земельного участка ($P_{\text{мин}}$ и $P_{\text{макс}}$), м²	$P_{\text{мин}} = 300$ $P_{\text{макс}} = 3\,000$
7	Кадастровый или иной номер (обозначение) здания, сооружения, объекта незавершенного строительства, расположенного на земельном участке	—
8	Иные сведения	—

1. Сведения о характерных точках границы уточняемого земельного участка с кадастровым номером 69:06:0112301:50

Зона № 2

Обозначение характерных точек границ	Существующие координаты, м		Уточненные координаты, м		Метод определения координат	Средняя квадратическая погрешность определения координат характерной точки (M_t), м	Формулы, примененные для расчета средней квадратической погрешности определения координат характерной точки (M_t), м
	X	Y	X	Y			
1	2	3	4	5	6	7	8
н35У	—	—	386 172,90	2 206 515,08	Метод спутниковых геодезических измерений (определений)	0,14	$\sqrt{(0,10^2 + 0,10^2)} = 0,14$
н258У	—	—	386 192,26	2 206 545,19			
н260У	—	—	386 202,33	2 206 559,77			

1	2	3	4	5	6	7	8
н261У	—	—	386 215,97	2 206 550,80	Метод спутниковых геодезических измерений (определений)	0,14	$\sqrt{(0,10^2 + 0,10^2)} = 0,14$
н262У	—	—	386 211,89	2 206 544,33			
н34У	—	—	386 187,80	2 206 506,29			
н35У	—	—	386 172,90	2 206 515,08			

2. Сведения о частях границ уточняемого земельного участка с кадастровым номером

69:06:0112301:50

Обозначение части границ		Горизонтальное проложение (S), м	Описание прохождения части границ	Отметка о наличии земельного спора о местоположении границ земельного участка
от т.	до т.			
1	2	3	4	5
н35У	н258У	35,80	—	—
н258У	н260У	17,72		
н260У	н261У	16,33		
н261У	н262У	7,65		
н262У	н34У	45,03		
н34У	н35У	17,30		

3. Общие сведения об уточняемом земельном участке с кадастровым номером

69:06:0112301:50

№ п/п	Наименование характеристики земельного участка	Значение характеристики
1	2	3
1	Адрес земельного участка	—
	Местоположение земельного участка (при отсутствии присвоенного адреса)	Российская Федерация, Тверская область, Вышневолоцкий р-н
	Дополнительные сведения о местоположении земельного участка	с/п Сорокинское, СТ "Медик", уч 4-А.
2	Площадь земельного участка ± величина погрешности определения площади (Р ± ΔР), м²	903 ± 263
3	Формула, примененная для расчета предельной допустимой погрешности определения площади земельного участка (ΔР), м²	3,5*2,50*√(903,00) = 263
4	Площадь земельного участка согласно сведениям Единого государственного реестра недвижимости (Ркад), м²	—
5	Оценка расхождения Р и Ркад (Р - Ркад), м²	—

1	2	3
6	Предельный минимальный и максимальный размеры земельного участка (Рмин и Рмакс), м²	Рмин = 300 Рмакс = 3 000
7	Кадастровый или иной номер (обозначение) здания, сооружения, объекта незавершенного строительства, расположенного на земельном участке	—
8	Иные сведения	—

1. Сведения о характерных точках границы уточняемого земельного участка с кадастровым номером 69:06:0112301:14

Зона № 2							
Обозначение характерных точек границ	Существующие координаты, м		Уточненные координаты, м		Метод определения координат	Средняя квадратическая погрешность определения координат характерной точки (Mt), м	Формулы, примененные для расчета средней квадратической погрешности определения координат характерной точки (Mt), м
	X	Y	X	Y			
1	2	3	4	5	6	7	8
69:06:0112301:14(1)							
н211У	—	—	386 095,93	2 206 806,00	Метод спутниковых геодезических измерений (определений)	0,14	$\sqrt{(0,10^2 + 0,10^2)} = 0,14$
н212У	—	—	386 115,92	2 206 816,77			
н256У	—	—	386 110,13	2 206 838,68			
н253У	—	—	386 088,93	2 206 828,19			
н252У	—	—	386 088,69	2 206 827,39			
н211У	—	—	386 095,93	2 206 806,00			
69:06:0112301:14(2)							
н255У	—	—	385 992,21	2 206 978,72	Метод спутниковых геодезических измерений (определений)	0,14	$\sqrt{(0,10^2 + 0,10^2)} = 0,14$
н254У	—	—	386 025,97	2 206 985,49			

1	2	3	4	5	6	7	8
н263У	—	—	386 022,07	2 206 999,07	Метод спутниковых геодезических измерений (определений)	0,14	$\sqrt{(0,10^2 + 0,10^2)} = 0,14$
н264У	—	—	386 001,88	2 206 994,56			
н265У	—	—	385 989,22	2 206 991,81			
н255У	—	—	385 992,21	2 206 978,72			

2. Сведения о частях границ уточняемого земельного участка с кадастровым номером
69:06:0112301:14

Обозначение части границ		Горизонтальное проложение (S), м	Описание прохождения части границ	Отметка о наличии земельного спора о местоположении границ земельного участка
от т.	до т.			
1	2	3	4	5

69:06:0112301:14(1)				
н211У	н212У	22,71	—	—
н212У	н256У	22,66		
н256У	н253У	23,65		
н253У	н252У	0,84		
н252У	н211У	22,58		

69:06:0112301:14(2)				
н255У	н254У	34,43	—	—
н254У	н263У	14,13		
н263У	н264У	20,69		
н264У	н265У	12,96		
н265У	н255У	13,43		

3. Общие сведения об уточняемом земельном участке с кадастровым номером
69:06:0112301:14

№ п/п	Наименование характеристики земельного участка	Значение характеристики
1	2	3
1	Адрес земельного участка	—
	Местоположение земельного участка (при отсутствии присвоенного адреса)	Российская Федерация, Тверская область, Вышневолоцкий р-н
	Дополнительные сведения о местоположении земельного участка	с/п Сорокинское, СТ "Медик",участок 5.
2	Площадь земельного участка ± величина погрешности определения площади (Р ± ΔР), м²	995 ± 390, (69:06:0112301:14(1)) 527.56 ± 200.98, (69:06:0112301:14(2)) 467.5 ± 189.19

1	2	3
3	Формула, примененная для расчета предельной допустимой погрешности определения площади земельного участка (ΔP), м ²	200,98 + 189,19 = 390, (69:06:0112301:14(1)) $3,5 \cdot 2,50 \cdot \sqrt{(527,56)} = 201 = 200,98$, (69:06:0112301:14(2)) $3,5 \cdot 2,50 \cdot \sqrt{(467,50)} = 189 = 189,19$
4	Площадь земельного участка согласно сведениям Единого государственного реестра недвижимости (Ркад), м ²	—
5	Оценка расхождения Р и Ркад (Р - Ркад), м ²	—
6	Предельный минимальный и максимальный размеры земельного участка (Рмин и Рмакс), м ²	Рмин = 300 Рмакс = 3 000
7	Кадастровый или иной номер (обозначение) здания, сооружения, объекта незавершенного строительства, расположенного на земельном участке	—
8	Иные сведения	—

1. Сведения о характерных точках границы уточняемого земельного участка с кадастровым номером 69:06:0112301:51

Зона № 2							
Обозначение характерных точек границ	Существующие координаты, м		Уточненные координаты, м		Метод определения координат	Средняя квадратическая погрешность определения координат характерной точки (Mt), м	Формулы, примененные для расчета средней квадратической погрешности определения координат характерной точки (Mt), м
	X	Y	X	Y			
1	2	3	4	5	6	7	8
н34У	—	—	386 187,80	2 206 506,29	Метод спутниковых геодезических измерений (определений)	0,14	$\sqrt{(0,10^2 + 0,10^2)} = 0,14$
н262У	—	—	386 211,89	2 206 544,33			
н266У	—	—	386 222,76	2 206 536,74			
н33У	—	—	386 200,03	2 206 499,69			
н34У	—	—	386 187,80	2 206 506,29			

2. Сведения о частях границ уточняемого земельного участка с кадастровым номером 69:06:0112301:51

Обозначение части границ		Горизонтальное проложение (S), м	Описание прохождения части границ	Отметка о наличии земельного спора о местоположении границ земельного участка
от т.	до т.			

1	2	3	4	5
н34У	н262У	45,03	—	—
н262У	н266У	13,26		
н266У	н33У	43,47		
н33У	н34У	13,90		

3. Общие сведения об уточняемом земельном участке с кадастровым номером
69:06:0112301:51

№ п/п	Наименование характеристики земельного участка	Значение характеристики
1	2	3
1	Адрес земельного участка	—
	Местоположение земельного участка (при отсутствии присвоенного адреса)	Российская Федерация, Тверская область, Вышневолоцкий р-н
	Дополнительные сведения о местоположении земельного участка	с/п Сорокинское, СТ "Медик",
2	Площадь земельного участка ± величина погрешности определения площади (Р ± ΔР), м²	600 ± 214
3	Формула, примененная для расчета предельной допустимой погрешности определения площади земельного участка (ΔР), м²	3,5*2,50*√(600,00) = 214
4	Площадь земельного участка согласно сведениям Единого государственного реестра недвижимости (Ркад), м²	—
5	Оценка расхождения Р и Ркад (Р - Ркад), м²	—
6	Предельный минимальный и максимальный размеры земельного участка (Рмин и Рмакс), м²	Рмин = 300 Рмакс = 3 000
7	Кадастровый или иной номер (обозначение) здания, сооружения, объекта незавершенного строительства, расположенного на земельном участке	—
8	Иные сведения	—

1. Сведения о характерных точках границы уточняемого земельного участка с кадастровым номером
69:06:0112301:52

Зона № 2							
Обозначение характерных точек границ	Существующие координаты, м		Уточненные координаты, м		Метод определения координат	Средняя квадратическая погрешность определения координат характерной точки (Mt), м	Формулы, примененные для расчета средней квадратической погрешности определения координат характерной точки (Mt), м
	X	Y	X	Y			

1	2	3	4	5	6	7	8
н266У	—	—	386 222,76	2 206 536,74	Метод спутниковых геодезических измерений (определений)	0,14	$\sqrt{(0,10^2 + 0,10^2)} = 0,14$
н267У	—	—	386 241,99	2 206 523,26			
н32У	—	—	386 221,77	2 206 489,47			
н33У	—	—	386 200,03	2 206 499,69			
н266У	—	—	386 222,76	2 206 536,74			

2. Сведения о частях границ уточняемого земельного участка с кадастровым номером
69:06:0112301:52

Обозначение части границ		Горизонтальное проложение (S), м	Описание прохождения части границ	Отметка о наличии земельного спора о местоположении границ земельного участка
от т.	до т.			
1	2	3	4	5
н266У	н267У	23,48	—	—
н267У	н32У	39,38		
н32У	н33У	24,02		
н33У	н266У	43,47		

3. Общие сведения об уточняемом земельном участке с кадастровым номером
69:06:0112301:52

№ п/п	Наименование характеристики земельного участка	Значение характеристики
1	2	3
1	Адрес земельного участка	—
	Местоположение земельного участка (при отсутствии присвоенного адреса)	Российская Федерация, Тверская область, Вышневолоцкий р-н
	Дополнительные сведения о местоположении земельного участка	СТ "Медик" ул. , участок 6-А.
2	Площадь земельного участка ± величина погрешности определения площади (Р ± ΔР), м²	980 ± 274
3	Формула, примененная для расчета предельной допустимой погрешности определения площади земельного участка (ΔР), м²	3,5*2,50*√(980,00) = 274
4	Площадь земельного участка согласно сведениям Единого государственного реестра недвижимости (Ркад), м²	—
5	Оценка расхождения Р и Ркад (Р - Ркад), м²	—

1	2	3
6	Предельный минимальный и максимальный размеры земельного участка (Рмин и Рмакс), м²	Рмин = 300 Рмакс = 3 000
7	Кадастровый или иной номер (обозначение) здания, сооружения, объекта незавершенного строительства, расположенного на земельном участке	—
8	Иные сведения	—

1. Сведения о характерных точках границы уточняемого земельного участка с кадастровым номером 69:06:0112301:53

Зона № 2							
Обозначение характерных точек границ	Существующие координаты, м		Уточненные координаты, м		Метод определения координат	Средняя квадратическая погрешность определения координат характерной точки (Mt), м	Формулы, примененные для расчета средней квадратической погрешности определения координат характерной точки (Mt), м
	X	Y	X	Y			
1	2	3	4	5	6	7	8
н32У	—	—	386 221,77	2 206 489,47	Метод спутниковых геодезических измерений (определений)	0,14	$\sqrt{(0,10^2 + 0,10^2)} = 0,14$
н267У	—	—	386 241,99	2 206 523,26			
н268У	—	—	386 254,51	2 206 514,09			
н31У	—	—	386 237,14	2 206 482,35			
н32У	—	—	386 221,77	2 206 489,47			

2. Сведения о частях границ уточняемого земельного участка с кадастровым номером 69:06:0112301:53

Обозначение части границ		Горизонтальное проложение (S), м	Описание прохождения части границ	Отметка о наличии земельного спора о местоположении границ земельного участка
от т.	до т.			
1	2	3	4	5
н32У	н267У	39,38	—	—
н267У	н268У	15,52		
н268У	н31У	36,18		
н31У	н32У	16,94		

3. Общие сведения об уточняемом земельном участке с кадастровым номером 69:06:0112301:53

№ п/п	Наименование характеристики земельного участка	Значение характеристики
1	2	3
1	Адрес земельного участка	—
	Местоположение земельного участка (при отсутствии присвоенного адреса)	Российская Федерация, Тверская область, Вышневолоцкий р-н
	Дополнительные сведения о местоположении земельного участка	с/п Сорокинское, СТ "Медик",участок 7-А.
2	Площадь земельного участка ± величина погрешности определения площади ($P \pm \Delta P$), м²	610 ± 216
3	Формула, примененная для расчета предельной допустимой погрешности определения площади земельного участка (ΔP), м²	$3,5 * 2,50 * \sqrt{(610,00)} = 216$
4	Площадь земельного участка согласно сведениям Единого государственного реестра недвижимости (Ркад), м²	—
5	Оценка расхождения Р и Ркад ($P - P_{кад}$), м²	—
6	Предельный минимальный и максимальный размеры земельного участка ($P_{мин}$ и $P_{макс}$), м²	$P_{мин} = 300$ $P_{макс} = 3\,000$
7	Кадастровый или иной номер (обозначение) здания, сооружения, объекта незавершенного строительства, расположенного на земельном участке	—
8	Иные сведения	—

1. Сведения о характерных точках границы уточняемого земельного участка с кадастровым номером 69:06:0112301:54

Зона № 2							
Обозначение характерных точек границ	Существующие координаты, м		Уточненные координаты, м		Метод определения координат	Средняя квадратическая погрешность определения координат характерной точки (M_t), м	Формулы, примененные для расчета средней квадратической погрешности определения координат характерной точки (M_t), м
	X	Y	X	Y			
1	2	3	4	5	6	7	8
н31У	—	—	386 237,14	2 206 482,35	Метод спутниковых геодезических измерений (определений)	0,14	$\sqrt{(0,10^2 + 0,10^2)} = 0,14$
н268У	—	—	386 254,51	2 206 514,09			

1	2	3	4	5	6	7	8
н269У	—	—	386 255,09	2 206 514,96	Метод спутниковых геодезических измерений (определений)	0,14	$\sqrt{(0,10^2 + 0,10^2)} = 0,14$
н270У	—	—	386 268,50	2 206 506,53			
н30У	—	—	386 250,51	2 206 476,35			
н31У	—	—	386 237,14	2 206 482,35			

2. Сведения о частях границ уточняемого земельного участка с кадастровым номером
69:06:0112301:54

Обозначение части границ		Горизонтальное проложение (S), м	Описание прохождения части границ	Отметка о наличии земельного спора о местоположении границ земельного участка
от т.	до т.			
1	2	3	4	5
н31У	н268У	36,18	—	—
н268У	н269У	1,05		
н269У	н270У	15,84		
н270У	н30У	35,14		
н30У	н31У	14,65		

3. Общие сведения об уточняемом земельном участке с кадастровым номером
69:06:0112301:54

№ п/п	Наименование характеристики земельного участка	Значение характеристики
1	2	3
1	Адрес земельного участка	—
	Местоположение земельного участка (при отсутствии присвоенного адреса)	Российская Федерация, Тверская область, Вышневолоцкий р-н
	Дополнительные сведения о местоположении земельного участка	СТ "Медик" ул. , участок 8-А.
2	Площадь земельного участка ± величина погрешности определения площади (Р ± ΔР), м²	552 ± 206
3	Формула, примененная для расчета предельной допустимой погрешности определения площади земельного участка (ΔР), м²	3,5*2,50*√(552,00) = 206
4	Площадь земельного участка согласно сведениям Единого государственного реестра недвижимости (Ркад), м²	—
5	Оценка расхождения Р и Ркад (Р - Ркад), м²	—
6	Предельный минимальный и максимальный размеры земельного участка (Рмин и Рмакс), м²	Рмин = 300 Рмакс = 3 000

1	2	3
7	Кадастровый или иной номер (обозначение) здания, сооружения, объекта незавершенного строительства, расположенного на земельном участке	—
8	Иные сведения	—

1. Сведения о характерных точках границы уточняемого земельного участка с кадастровым номером 69:06:0112301:20

Зона № 2

Обозначение характерных точек границ	Существующие координаты, м		Уточненные координаты, м		Метод определения координат	Средняя квадратическая погрешность определения координат характерной точки (Mt), м	Формулы, примененные для расчета средней квадратической погрешности определения координат характерной точки (Mt), м
	X	Y	X	Y			
1	2	3	4	5	6	7	8

69:06:0112301:71

н271У	—	—	386 127,63	2 206 793,63	Метод спутниковых геодезических измерений (определений)	0,14	$\sqrt{(0,10^2 + 0,10^2)} = 0,14$
н272У	—	—	386 115,59	2 206 784,91			
н273У	—	—	386 108,20	2 206 778,93			
н205У	—	—	386 120,41	2 206 758,75			
н206У	—	—	386 139,81	2 206 773,08			
н271У	—	—	386 127,63	2 206 793,63			

69:06:0112301:72

н274У	—	—	386 023,65	2 206 833,22	Метод спутниковых геодезических измерений (определений)	0,14	$\sqrt{(0,10^2 + 0,10^2)} = 0,14$
н275У	—	—	386 022,63	2 206 849,56			
н276У	—	—	386 022,31	2 206 872,43			

1	2	3	4	5	6	7	8
н201У	—	—	386 015,56	2 206 872,43	Метод спутниковых геодезических измерений (определений)	0,14	$\sqrt{(0,10^2 + 0,10^2)} = 0,14$
н200У	—	—	386 013,22	2 206 868,59			
н277У	—	—	386 013,15	2 206 832,86			
н274У	—	—	386 023,65	2 206 833,22			

2. Сведения о частях границ уточняемого земельного участка с кадастровым номером
69:06:0112301:20

Обозначение части границ		Горизонтальное проложение (S), м	Описание прохождения части границ	Отметка о наличии земельного спора о местоположении границ земельного участка
от т.	до т.			
1	2	3	4	5

69:06:0112301:71				
н271У	н272У	14,87	—	—
н272У	н273У	9,51		
н273У	н205У	23,59		
н205У	н206У	24,12		
н206У	н271У	23,89		

69:06:0112301:72				
н274У	н275У	16,37	—	—
н275У	н276У	22,87		
н276У	н201У	6,75		
н201У	н200У	4,50		
н200У	н277У	35,73		
н277У	н274У	10,51		

3. Общие сведения об уточняемом земельном участке с кадастровым номером
69:06:0112301:20

№ п/п	Наименование характеристики земельного участка	Значение характеристики
1	2	3
1	Адрес земельного участка	—
	Местоположение земельного участка (при отсутствии присвоенного адреса)	Российская Федерация, Тверская область, Вышневолоцкий р-н
	Дополнительные сведения о местоположении земельного участка	с/п Сорокинское, СТ "Медик", участок 10.

1	2	3	4	5	6	7	8
н280У	—	—	386 041,47	2 206 802,16	Метод спутниковых геодезических измерений (определений)	0,14	$\sqrt{(0,10^2 + 0,10^2)} = 0,14$
н281У	—	—	386 045,68	2 206 802,30			
н282У	—	—	386 045,34	2 206 809,63			
н283У	—	—	386 040,98	2 206 809,51			
н284У	—	—	386 039,18	2 206 829,96			
н285У	—	—	386 028,67	2 206 828,84			
н156У	—	—	386 032,08	2 206 794,67			
н155У	—	—	386 042,01	2 206 797,10			
н280У	—	—	386 041,47	2 206 802,16			

2. Сведения о частях границ уточняемого земельного участка с кадастровым номером

69:06:0112301:21

Обозначение части границ		Горизонтальное проложение (S), м	Описание прохождения части границ	Отметка о наличии земельного спора о местоположении границ земельного участка
от т.	до т.			
1	2	3	4	5
69:06:0112301:21(1)				
н278У	н153У	27,23	—	—
н153У	н152У	24,04		
н152У	н279У	27,57		
н279У	н278У	24,42		
69:06:0112301:21(2)				
н280У	н281У	4,21	—	—
н281У	н282У	7,34		
н282У	н283У	4,36		
н283У	н284У	20,53		
н284У	н285У	10,57		
н285У	н156У	34,34		

1	2	3	4	5
н156У	н155У	10,22	—	—
н155У	н280У	5,09		

3. Общие сведения об уточняемом земельном участке с кадастровым номером 69:06:0112301:21

№ п/п	Наименование характеристики земельного участка	Значение характеристики
1	2	3
1	Адрес земельного участка	—
	Местоположение земельного участка (при отсутствии присвоенного адреса)	Российская Федерация, Тверская область, Вышневолоцкий р-н
	Дополнительные сведения о местоположении земельного участка	с/п Сорокинское, СТ "Медик", участок № 12
2	Площадь земельного участка ± величина погрешности определения площади ($P \pm \Delta P$), м²	1000 ± 388, (69:06:0112301:21(1)) 620.36 ± 217.94, (69:06:0112301:21(2)) 379.46 ± 170.45
3	Формула, примененная для расчета предельной допустимой погрешности определения площади земельного участка (ΔP), м²	217,94 + 170,45 = 388, (69:06:0112301:21(1)) 3,5*2,50*√(620,36) = 218 = 217.94, (69:06:0112301:21(2)) 3,5*2,50*√(379,46) = 170 = 170.45
4	Площадь земельного участка согласно сведениям Единого государственного реестра недвижимости (Ркад), м²	—
5	Оценка расхождения Р и Ркад (Р - Ркад), м²	—
6	Предельный минимальный и максимальный размеры земельного участка (Рмин и Рмакс), м²	Рмин = 300 Рмакс = 3 000
7	Кадастровый или иной номер (обозначение) здания, сооружения, объекта незавершенного строительства, расположенного на земельном участке	—
8	Иные сведения	—

1. Сведения о характерных точках границы уточняемого земельного участка с кадастровым номером 69:06:0112301:58

Зона № 2							
Обозначение характерных точек границ	Существующие координаты, м		Уточненные координаты, м		Метод определения координат	Средняя квадратическая погрешность определения координат характерной точки (Mt), м	Формулы, примененные для расчета средней квадратической погрешности определения координат характерной точки (Mt), м
	X	Y	X	Y			
1	2	3	4	5	6	7	8

1	2	3	4	5	6	7	8
н23У	—	—	386 208,57	2 206 442,62	Метод спутниковых геодезических измерений (определений)	0,14	$\sqrt{(0,10^2 + 0,10^2)} = 0,14$
н286У	—	—	386 224,29	2 206 436,31			
н287У	—	—	386 229,50	2 206 435,21			
н288У	—	—	386 245,94	2 206 468,67			
н29У	—	—	386 246,85	2 206 470,21			
н28У	—	—	386 237,39	2 206 475,14			
н27У	—	—	386 226,31	2 206 479,83			
н289У	—	—	386 216,85	2 206 459,94			
н23У	—	—	386 208,57	2 206 442,62			

2. Сведения о частях границ уточняемого земельного участка с кадастровым номером

69:06:0112301:58

Обозначение части границ		Горизонтальное проложение (S), м	Описание прохождения части границ	Отметка о наличии земельного спора о местоположении границ земельного участка
от т.	до т.			
1	2	3	4	5
н23У	н286У	16,94	—	—
н286У	н287У	5,32		
н287У	н288У	37,28		
н288У	н29У	1,79		
н29У	н28У	10,67		
н28У	н27У	12,03		
н27У	н289У	22,03		
н289У	н23У	19,20		

3. Общие сведения об уточняемом земельном участке с кадастровым номером

69:06:0112301:58

№ п/п	Наименование характеристики земельного участка	Значение характеристики
1	2	3

1	2	3
1	Адрес земельного участка	—
	Местоположение земельного участка (при отсутствии присвоенного адреса)	Российская Федерация, Тверская область, Вышневолоцкий р-н
	Дополнительные сведения о местоположении земельного участка	с/п Сорокинское, СТ "Медик",участок 12-А.
2	Площадь земельного участка ± величина погрешности определения площади ($P \pm \Delta P$), м²	908 ± 264
3	Формула, примененная для расчета предельной допустимой погрешности определения площади земельного участка (ΔP), м²	$3,5*2,50*\sqrt{(908,00)} = 264$
4	Площадь земельного участка согласно сведениям Единого государственного реестра недвижимости ($P_{\text{кад}}$), м²	—
5	Оценка расхождения P и $P_{\text{кад}}$ ($P - P_{\text{кад}}$), м²	—
6	Предельный минимальный и максимальный размеры земельного участка ($P_{\text{мин}}$ и $P_{\text{макс}}$), м²	$P_{\text{мин}} = 300$ $P_{\text{макс}} = 3\,000$
7	Кадастровый или иной номер (обозначение) здания, сооружения, объекта незавершенного строительства, расположенного на земельном участке	—
8	Иные сведения	—

1. Сведения о характерных точках границы уточняемого земельного участка с кадастровым номером 69:06:0112301:22

Зона № 2							
Обозначение характерных точек границ	Существующие координаты, м		Уточненные координаты, м		Метод определения координат	Средняя квадратическая погрешность определения координат характерной точки (Mt), м	Формулы, примененные для расчета средней квадратической погрешности определения координат характерной точки (Mt), м
	X	Y	X	Y			
1	2	3	4	5	6	7	8
69:06:0112301:22(1)							
н152У	—	—	386 035,90	2 206 789,40	Метод спутниковых геодезических измерений (определений)	0,14	$\sqrt{(0,10^2 + 0,10^2)} = 0,14$
н151У	—	—	386 014,81	2 206 784,15			
н290У	—	—	386 030,23	2 206 761,12			

1	2	3	4	5	6	7	8
н279У	—	—	386 052,20	2 206 767,16	Метод спутниковых геодезических измерений (определений)	0,14	$\sqrt{(0,10^2 + 0,10^2)} = 0,14$
н152У	—	—	386 035,90	2 206 789,40			
69:06:0112301:22(2)							
н156У	—	—	386 032,08	2 206 794,67	Метод спутниковых геодезических измерений (определений)	0,14	$\sqrt{(0,10^2 + 0,10^2)} = 0,14$
н285У	—	—	386 028,67	2 206 828,84			
н291У	—	—	386 016,56	2 206 827,43			
н292У	—	—	386 020,42	2 206 791,74			
н156У	—	—	386 032,08	2 206 794,67			
2. Сведения о частях границ уточняемого земельного участка с кадастровым номером					69:06:0112301:22		
Обозначение части границ		Горизонтальное проложение (S), м	Описание прохождения части границ		Отметка о наличии земельного спора о местоположении границ земельного участка		
от т.	до т.						
1	2	3	4		5		
69:06:0112301:22(1)							
н152У	н151У	21,73	—		—		
н151У	н290У	27,72					
н290У	н279У	22,79					
н279У	н152У	27,57					
69:06:0112301:22(2)							
н156У	н285У	34,34	—		—		
н285У	н291У	12,19					
н291У	н292У	35,90					
н292У	н156У	12,02					
3. Общие сведения об уточняемом земельном участке с кадастровым номером					69:06:0112301:22		
№ п/п	Наименование характеристики земельного участка			Значение характеристики			
1	2			3			

1	2	3
1	Адрес земельного участка	—
	Местоположение земельного участка (при отсутствии присвоенного адреса)	Российская Федерация, Тверская область, Вышневолоцкий р-н
	Дополнительные сведения о местоположении земельного участка	с/п Сорокинское, СТ "Медик", уч 13
2	Площадь земельного участка ± величина погрешности определения площади ($P \pm \Delta P$), м²	1000 ± 390, (69:06:0112301:22(1)) 576.86 ± 210.16, (69:06:0112301:22(2)) 423.03 ± 179.97
3	Формула, примененная для расчета предельной допустимой погрешности определения площади земельного участка (ΔP), м²	179,97 + 210,16 = 390, (69:06:0112301:22(1)) $3,5 \cdot 2,50 \cdot \sqrt{(576,86)} = 210 = 210.16$, (69:06:0112301:22(2)) $3,5 \cdot 2,50 \cdot \sqrt{(423,03)} = 180 = 179.97$
4	Площадь земельного участка согласно сведениям Единого государственного реестра недвижимости ($P_{\text{кад}}$), м²	—
5	Оценка расхождения P и $P_{\text{кад}}$ ($P - P_{\text{кад}}$), м²	—
6	Предельный минимальный и максимальный размеры земельного участка ($P_{\text{мин}}$ и $P_{\text{макс}}$), м²	$P_{\text{мин}} = 300$ $P_{\text{макс}} = 3\,000$
7	Кадастровый или иной номер (обозначение) здания, сооружения, объекта незавершенного строительства, расположенного на земельном участке	—
8	Иные сведения	—

1. Сведения о характерных точках границы уточняемого земельного участка с кадастровым номером 69:06:0112301:7

Зона № <u>2</u>							
Обозначение характерных точек границ	Существующие координаты, м		Уточненные координаты, м		Метод определения координат	Средняя квадратическая погрешность определения координат характерной точки (M_t), м	Формулы, примененные для расчета средней квадратической погрешности определения координат характерной точки (M_t), м
	X	Y	X	Y			
1	2	3	4	5	6	7	8
н84У	—	—	386 033,29	2 206 685,38	Метод спутниковых геодезических измерений (определений)	0,14	$\sqrt{(0,10^2 + 0,10^2)} = 0,14$
н296У	—	—	386 013,79	2 206 703,66			
н297У	—	—	385 996,93	2 206 686,79			

1	2	3	4	5	6	7	8
н298У	—	—	385 991,63	2 206 678,04	Метод спутниковых геодезических измерений (определений)	0,14	$\sqrt{(0,10^2 + 0,10^2)} = 0,14$
н85У	—	—	386 005,28	2 206 668,06			
н84У	—	—	386 033,29	2 206 685,38			

2. Сведения о частях границ уточняемого земельного участка с кадастровым номером
69:06:0112301:7

Обозначение части границ		Горизонтальное проложение (S), м	Описание прохождения части границ	Отметка о наличии земельного спора о местоположении границ земельного участка
от т.	до т.			
1	2	3	4	5
н84У	н296У	26,73	—	—
н296У	н297У	23,85		
н297У	н298У	10,23		
н298У	н85У	16,91		
н85У	н84У	32,93		

3. Общие сведения об уточняемом земельном участке с кадастровым номером
69:06:0112301:7

№ п/п	Наименование характеристики земельного участка	Значение характеристики
1	2	3
1	Адрес земельного участка	—
	Местоположение земельного участка (при отсутствии присвоенного адреса)	Российская Федерация, Тверская область, Вышневолоцкий р-н
	Дополнительные сведения о местоположении земельного участка	с/п Сорокинское, СТ "Медик", участок №15.
2	Площадь земельного участка ± величина погрешности определения площади (Р ± ΔР), м²	739 ± 238
3	Формула, примененная для расчета предельной допустимой погрешности определения площади земельного участка (ΔР), м²	3,5*2,50*√(739,00) = 238
4	Площадь земельного участка согласно сведениям Единого государственного реестра недвижимости (Ркад), м²	—
5	Оценка расхождения Р и Ркад (Р - Ркад), м²	—
6	Предельный минимальный и максимальный размеры земельного участка (Рмин и Рмакс), м²	Рмин = 300 Рмакс = 3 000

1	2				3		
7	Кадастровый или иной номер (обозначение) здания, сооружения, объекта незавершенного строительства, расположенного на земельном участке				—		
8	Иные сведения				—		
1. Сведения о характерных точках границы уточняемого земельного участка с кадастровым номером 69:06:0112301:61							
Зона № 2							
Обозначение характерных точек границ	Существующие координаты, м		Уточненные координаты, м		Метод определения координат	Средняя квадратическая погрешность определения координат характерной точки (Mt), м	Формулы, примененные для расчета средней квадратической погрешности определения координат характерной точки (Mt), м
	X	Y	X	Y			
1	2	3	4	5	6	7	8
69:06:0112301:61(1)							
н128У	—	—	386 183,09	2 206 471,70	Метод спутниковых геодезических измерений (определений)	0,14	$\sqrt{(0,10^2 + 0,10^2)} = 0,14$
н123У	—	—	386 194,96	2 206 493,14			
н124У	—	—	386 171,01	2 206 505,71			
н125У	—	—	386 159,58	2 206 483,11			
н128У	—	—	386 183,09	2 206 471,70			
69:06:0112301:61(2)							
н225У	—	—	385 973,06	2 206 958,89	Метод спутниковых геодезических измерений (определений)	0,14	$\sqrt{(0,10^2 + 0,10^2)} = 0,14$
н224У	—	—	385 983,37	2 206 961,00			
н299У	—	—	385 974,88	2 206 998,75			
н293У	—	—	385 964,88	2 206 996,57			

1	2	3	4	5	6	7	8
н225У	—	—	385 973,06	2 206 958,89	Метод спутниковых геодезических измерений (определений)	0,14	$\sqrt{(0,10^2 + 0,10^2)} = 0,14$
2. Сведения о частях границ уточняемого земельного участка с кадастровым номером 69:06:0112301:61							
Обозначение части границ		Горизонтальное проложение (S), м	Описание прохождения части границ		Отметка о наличии земельного спора о местоположении границ земельного участка		
от т.	до т.						
1	2	3	4		5		
69:06:0112301:61(1)							
н128У	н123У	24,51	—		—		
н123У	н124У	27,05					
н124У	н125У	25,33					
н125У	н128У	26,13					
69:06:0112301:61(2)							
н225У	н224У	10,52	—		—		
н224У	н299У	38,69					
н299У	н293У	10,23					
н293У	н225У	38,56					
3. Общие сведения об уточняемом земельном участке с кадастровым номером 69:06:0112301:61							
№ п/п	Наименование характеристики земельного участка			Значение характеристики			
1	2			3			
1	Адрес земельного участка			—			
	Местоположение земельного участка (при отсутствии присвоенного адреса)			Российская Федерация, Тверская область, Вышневолоцкий р-н			
	Дополнительные сведения о местоположении земельного участка			СТ "Медик" ул. , участок 15-А.			
2	Площадь земельного участка ± величина погрешности определения площади (Р ± ΔР), м²			1063 ± 400, (69:06:0112301:61(1)) 662.22 ± 225.17, (69:06:0112301:61(2)) 400.87 ± 175.19			
3	Формула, примененная для расчета предельной допустимой погрешности определения площади земельного участка (ΔР), м²			225,17 + 175,19 = 400, (69:06:0112301:61(1)) 3,5*2,50*√(662,22) = 225 = 225.17, (69:06:0112301:61(2)) 3,5*2,50*√(400,87) = 175 = 175.19			
4	Площадь земельного участка согласно сведениям Единого государственного реестра недвижимости (Ркад), м²			—			
5	Оценка расхождения Р и Ркад (Р - Ркад), м²			—			
6	Предельный минимальный и максимальный размеры земельного участка (Рмин и Рмакс), м²			Рмин = 300 Рмакс = 3 000			

1	2	3
7	Кадастровый или иной номер (обозначение) здания, сооружения, объекта незавершенного строительства, расположенного на земельном участке	—
8	Иные сведения	—

1. Сведения о характерных точках границы уточняемого земельного участка с кадастровым номером 69:06:0112301:24

Зона № 2							
Обозначение характерных точек границ	Существующие координаты, м		Уточненные координаты, м		Метод определения координат	Средняя квадратическая погрешность определения координат характерной точки (Mt), м	Формулы, примененные для расчета средней квадратической погрешности определения координат характерной точки (Mt), м
	X	Y	X	Y			
1	2	3	4	5	6	7	8
н300У	—	—	386 004,08	2 206 754,72	Метод спутниковых геодезических измерений (определений)	0,14	$\sqrt{(0,10^2 + 0,10^2)} = 0,14$
н301У	—	—	385 975,08	2 206 743,91			
н103У	—	—	385 992,89	2 206 725,35			
н102У	—	—	386 022,90	2 206 734,53			
н300У	—	—	386 004,08	2 206 754,72			

2. Сведения о частях границ уточняемого земельного участка с кадастровым номером 69:06:0112301:24

Обозначение части границ		Горизонтальное проложение (S), м	Описание прохождения части границ	Отметка о наличии земельного спора о местоположении границ земельного участка
от т.	до т.			
1	2	3	4	5
н300У	н301У	30,95	—	—
н301У	н103У	25,72		
н103У	н102У	31,38		
н102У	н300У	27,60		

3. Общие сведения об уточняемом земельном участке с кадастровым номером 69:06:0112301:24

№ п/п	Наименование характеристики земельного участка	Значение характеристики
1	2	3
1	Адрес земельного участка	—
	Местоположение земельного участка (при отсутствии присвоенного адреса)	Российская Федерация, Тверская область, Вышневолоцкий р-н
	Дополнительные сведения о местоположении земельного участка	снт "Медик", участок №16.
2	Площадь земельного участка ± величина погрешности определения площади ($P \pm \Delta P$), м²	755 ± 240
3	Формула, примененная для расчета предельной допустимой погрешности определения площади земельного участка (ΔP), м²	$3,5 * 2,50 * \sqrt{(755,00)} = 240$
4	Площадь земельного участка согласно сведениям Единого государственного реестра недвижимости (Ркад), м²	—
5	Оценка расхождения Р и Ркад ($P - P_{кад}$), м²	—
6	Предельный минимальный и максимальный размеры земельного участка ($P_{мин}$ и $P_{макс}$), м²	$P_{мин} = 300$ $P_{макс} = 3\,000$
7	Кадастровый или иной номер (обозначение) здания, сооружения, объекта незавершенного строительства, расположенного на земельном участке	—
8	Иные сведения	—

1. Сведения о характерных точках границы уточняемого земельного участка с кадастровым номером 69:06:0112301:80

Зона № 2

Обозначение характерных точек границ	Существующие координаты, м		Уточненные координаты, м		Метод определения координат	Средняя квадратическая погрешность определения координат характерной точки (M_t), м	Формулы, примененные для расчета средней квадратической погрешности определения координат характерной точки (M_t), м
	X	Y	X	Y			
1	2	3	4	5	6	7	8
н302У	—	—	385 944,69	2 206 825,58	Метод спутниковых геодезических измерений (определений)	0,14	$\sqrt{(0,10^2 + 0,10^2)} = 0,14$
н192У	—	—	385 944,19	2 206 865,89			

1	2	3	4	5	6	7	8
н191У	—	—	385 933,58	2 206 865,93	Метод спутниковых геодезических измерений (определений)	0,14	$\sqrt{(0,10^2 + 0,10^2)} = 0,14$
н303У	—	—	385 934,25	2 206 825,55			
н302У	—	—	385 944,69	2 206 825,58			

2. Сведения о частях границ уточняемого земельного участка с кадастровым номером
69:06:0112301:80

Обозначение части границ		Горизонтальное проложение (S), м	Описание прохождения части границ	Отметка о наличии земельного спора о местоположении границ земельного участка
от т.	до т.			
1	2	3	4	5
н302У	н192У	40,31	—	—
н192У	н191У	10,61		
н191У	н303У	40,39		
н303У	н302У	10,44		

3. Общие сведения об уточняемом земельном участке с кадастровым номером
69:06:0112301:80

№ п/п	Наименование характеристики земельного участка	Значение характеристики
1	2	3
1	Адрес земельного участка	—
	Местоположение земельного участка (при отсутствии присвоенного адреса)	Российская Федерация, Тверская область, Вышневолоцкий р-н
	Дополнительные сведения о местоположении земельного участка	снт Медик.
2	Площадь земельного участка ± величина погрешности определения площади (Р ± ΔР), м²	425 ± 180
3	Формула, примененная для расчета предельной допустимой погрешности определения площади земельного участка (ΔР), м²	3,5*2,50*√(425,00) = 180
4	Площадь земельного участка согласно сведениям Единого государственного реестра недвижимости (Ркад), м²	—
5	Оценка расхождения Р и Ркад (Р - Ркад), м²	—
6	Предельный минимальный и максимальный размеры земельного участка (Рмин и Рмакс), м²	Рмин = 300 Рмакс = 3 000
7	Кадастровый или иной номер (обозначение) здания, сооружения, объекта незавершенного строительства, расположенного на земельном участке	—

1	2				3		
8	Иные сведения				—		
1. Сведения о характерных точках границы уточняемого земельного участка с кадастровым номером 69:06:0112301:6							
Зона № 2							
Обозначение характерных точек границ	Существующие координаты, м		Уточненные координаты, м		Метод определения координат	Средняя квадратическая погрешность определения координат характерной точки (Mt), м	Формулы, примененные для расчета средней квадратической погрешности определения координат характерной точки (Mt), м
	X	Y	X	Y			
1	2	3	4	5	6	7	8
н90У	—	—	385 978,11	2 206 702,98	Метод спутниковых геодезических измерений (определений)	0,14	$\sqrt{(0,10^2 + 0,10^2)} = 0,14$
н89У	—	—	385 968,51	2 206 690,33			
н88У	—	—	385 961,27	2 206 674,89			
н304У	—	—	385 965,17	2 206 675,31			
н305У	—	—	385 969,28	2 206 677,11			
н306У	—	—	385 987,45	2 206 681,09			
н298У	—	—	385 991,63	2 206 678,04			
н297У	—	—	385 996,93	2 206 686,79			
н296У	—	—	386 013,79	2 206 703,66			
н91У	—	—	385 994,28	2 206 719,00			
н90У	—	—	385 978,11	2 206 702,98			

2. Сведения о частях границ уточняемого земельного участка с кадастровым номером 69:06:0112301:6				
Обозначение части границ		Горизонтальное проложение (S), м	Описание прохождения части границ	Отметка о наличии земельного спора о местоположении границ земельного участка
от т.	до т.			
1	2	3	4	5
н90У	н89У	15,88	—	—
н89У	н88У	17,05		
н88У	н304У	3,92		
н304У	н305У	4,49		
н305У	н306У	18,60		
н306У	н298У	5,17		
н298У	н297У	10,23		
н297У	н296У	23,85		
н296У	н91У	24,82		
н91У	н90У	22,76		
3. Общие сведения об уточняемом земельном участке с кадастровым номером 69:06:0112301:6				
№ п/п	Наименование характеристики земельного участка		Значение характеристики	
1	2		3	
1	Адрес земельного участка		—	
	Местоположение земельного участка (при отсутствии присвоенного адреса)		Российская Федерация, Тверская область, Вышневолоцкий р-н	
	Дополнительные сведения о местоположении земельного участка		с/п Сорокинское, СТ "Медик", з/у 17.	
2	Площадь земельного участка ± величина погрешности определения площади (Р ± ΔР), м²		1075 ± 287	
3	Формула, примененная для расчета предельной допустимой погрешности определения площади земельного участка (ΔР), м²		3,5*2,50*√(1 075,00) = 287	
4	Площадь земельного участка согласно сведениям Единого государственного реестра недвижимости (Ркад), м²		—	
5	Оценка расхождения Р и Ркад (Р - Ркад), м²		—	
6	Предельный минимальный и максимальный размеры земельного участка (Рмин и Рмакс), м²		Рмин = 300 Рмакс = 3 000	
7	Кадастровый или иной номер (обозначение) здания, сооружения, объекта незавершенного строительства, расположенного на земельном участке		—	
8	Иные сведения		—	

1. Сведения о характерных точках границы уточняемого земельного участка с кадастровым номером 69:06:0112301:63

Зона № 2							
Обозначение характерных точек границ	Существующие координаты, м		Уточненные координаты, м		Метод определения координат	Средняя квадратическая погрешность определения координат характерной точки (Mt), м	Формулы, примененные для расчета средней квадратической погрешности определения координат характерной точки (Mt), м
	X	Y	X	Y			
1	2	3	4	5	6	7	8
н15У	—	—	386 153,06	2 206 486,16	Метод спутниковых геодезических измерений (определений)	0,14	$\sqrt{(0,10^2 + 0,10^2)} = 0,14$
н14У	—	—	386 156,61	2 206 490,11			
н13У	—	—	386 166,89	2 206 509,29			
н12У	—	—	386 150,90	2 206 519,49			
н11У	—	—	386 139,41	2 206 526,23			
н307У	—	—	386 125,73	2 206 499,95			
н15У	—	—	386 153,06	2 206 486,16			

2. Сведения о частях границ уточняемого земельного участка с кадастровым номером 69:06:0112301:63

Обозначение части границ		Горизонтальное проложение (S), м	Описание прохождения части границ	Отметка о наличии земельного спора о местоположении границ земельного участка
от т.	до т.			
1	2	3	4	5
н15У	н14У	5,31	—	—
н14У	н13У	21,76		
н13У	н12У	18,97		
н12У	н11У	13,32		
н11У	н307У	29,63		
н307У	н15У	30,61		

3. Общие сведения об уточняемом земельном участке с кадастровым номером 69:06:0112301:63

№ п/п	Наименование характеристики земельного участка	Значение характеристики
1	2	3
1	Адрес земельного участка	—
	Местоположение земельного участка (при отсутствии присвоенного адреса)	Российская Федерация, Тверская область, Вышневолоцкий р-н
	Дополнительные сведения о местоположении земельного участка	с/п Сорокинское, СТ "Медик",уч-к. 17-А.
2	Площадь земельного участка ± величина погрешности определения площади (Р ± ΔР), м²	907 ± 264
3	Формула, примененная для расчета предельной допустимой погрешности определения площади земельного участка (ΔР), м²	3,5*2,50*√(907,00) = 264
4	Площадь земельного участка согласно сведениям Единого государственного реестра недвижимости (Ркад), м²	—
5	Оценка расхождения Р и Ркад (Р - Ркад), м²	—
6	Предельный минимальный и максимальный размеры земельного участка (Рмин и Рмакс), м²	Рмин = 300 Рмакс = 3 000
7	Кадастровый или иной номер (обозначение) здания, сооружения, объекта незавершенного строительства, расположенного на земельном участке	—
8	Иные сведения	—

1. Сведения о характерных точках границы уточняемого земельного участка с кадастровым номером 69:06:0112301:13

Зона № 2

Обозначение характерных точек границ	Существующие координаты, м		Уточненные координаты, м		Метод определения координат	Средняя квадратическая погрешность определения координат характерной точки (Mt), м	Формулы, примененные для расчета средней квадратической погрешности определения координат характерной точки (Mt), м
	X	Y	X	Y			
1	2	3	4	5	6	7	8
69:06:0112301:11							
н100У	—	—	386 066,81	2 206 748,37	Метод спутниковых геодезических измерений (определений)	0,14	√(0,10^2 + 0,10^2) = 0,14

1	2	3	4	5	6	7	8
н308У	—	—	386 061,13	2 206 756,20	Метод спутниковых геодезических измерений (определений)	0,14	$\sqrt{(0,10^2 + 0,10^2)} = 0,14$
н279У	—	—	386 052,20	2 206 767,16			
н309У	—	—	386 030,24	2 206 761,12			
н310У	—	—	386 042,86	2 206 742,73			
н101У	—	—	386 044,29	2 206 740,60			
н100У	—	—	386 066,81	2 206 748,37			
69:06:0112301:12							
н159У	—	—	386 001,90	2 206 786,85	Метод спутниковых геодезических измерений (определений)	0,14	$\sqrt{(0,10^2 + 0,10^2)} = 0,14$
н160У	—	—	385 991,55	2 206 784,86			
н311У	—	—	385 988,39	2 206 828,58			
н312У	—	—	385 998,63	2 206 829,30			
н313У	—	—	385 999,16	2 206 823,08			
н159У	—	—	386 001,90	2 206 786,85			
2. Сведения о частях границ уточняемого земельного участка с кадастровым номером					69:06:0112301:13		
Обозначение части границ		Горизонтальное проложение (S), м	Описание прохождения части границ		Отметка о наличии земельного спора о местоположении границ земельного участка		
от т.	до т.						
1	2	3	4		5		
69:06:0112301:11							
н100У	н308У	9,67	—		—		
н308У	н279У	14,14					
н279У	н309У	22,78					
н309У	н310У	22,30					

1	2	3	4	5
н310У	н101У	2,57	—	—
н101У	н100У	23,82		
69:06:0112301:12				
н159У	н160У	10,54	—	—
н160У	н311У	43,83		
н311У	н312У	10,27		
н312У	н313У	6,24		
н313У	н159У	36,33		
3. Общие сведения об уточняемом земельном участке с кадастровым номером 69:06:0112301:13				
№ п/п	Наименование характеристики земельного участка		Значение характеристики	
1	2		3	
1	Адрес земельного участка		—	
	Местоположение земельного участка (при отсутствии присвоенного адреса)		Российская Федерация, Тверская область, Вышневолоцкий р-н	
	Дополнительные сведения о местоположении земельного участка		с/п Сорокинское, снт Медик, уч 18.	
2	Площадь земельного участка ± величина погрешности определения площади (Р ± ΔР), м²		989 ± 389, (69:06:0112301:11) 539.62 ± 203.26, (69:06:0112301:12) 449 ± 185.41	
3	Формула, примененная для расчета предельной допустимой погрешности определения площади земельного участка (ΔР), м²		203,26 + 185,41 = 389, (69:06:0112301:11) 3,5*2,50*√(539,62) = 203 = 203.26, (69:06:0112301:12) 3,5*2,50*√(449,00) = 185 = 185.41	
4	Площадь земельного участка согласно сведениям Единого государственного реестра недвижимости (Ркад), м²		—	
5	Оценка расхождения Р и Ркад (Р - Ркад), м²		—	
6	Предельный минимальный и максимальный размеры земельного участка (Рмин и Рмакс), м²		Рмин = 300 Рмакс = 3 000	
7	Кадастровый или иной номер (обозначение) здания, сооружения, объекта незавершенного строительства, расположенного на земельном участке		—	
8	Иные сведения		—	

1. Сведения о характерных точках границы уточняемого земельного участка с кадастровым номером 69:06:0112301:26							
Зона № 2							
Обозначение характерных точек границ	Существующие координаты, м		Уточненные координаты, м		Метод определения координат	Средняя квадратическая погрешность определения координат характерной точки (Mt), м	Формулы, примененные для расчета средней квадратической погрешности определения координат характерной точки (Mt), м
	X	Y	X	Y			
1	2	3	4	5	6	7	8
69:06:0112301:26(1)							
н99У	—	—	386 089,35	2 206 755,71	Метод спутниковых геодезических измерений (определений)	0,14	$\sqrt{(0,10^2 + 0,10^2)} = 0,14$
н278У	—	—	386 075,61	2 206 774,10			
н279У	—	—	386 052,20	2 206 767,16			
н308У	—	—	386 061,13	2 206 756,20			
н100У	—	—	386 066,81	2 206 748,37			
н99У	—	—	386 089,35	2 206 755,71			
69:06:0112301:26(2)							
н160У	—	—	385 991,55	2 206 784,86	Метод спутниковых геодезических измерений (определений)	0,14	$\sqrt{(0,10^2 + 0,10^2)} = 0,14$
н161У	—	—	385 982,08	2 206 783,05			
н314У	—	—	385 980,57	2 206 804,94			
н315У	—	—	385 979,19	2 206 827,80			
н311У	—	—	385 988,39	2 206 828,58			
н160У	—	—	385 991,55	2 206 784,86			

2. Сведения о частях границ уточняемого земельного участка с кадастровым номером					69:06:0112301:26
Обозначение части границ		Горизонтальное проложение (S), м	Описание прохождения части границ	Отметка о наличии земельного спора о местоположении границ земельного участка	
от т.	до т.				
1	2	3	4	5	
69:06:0112301:26(1)					
н99У	н278У	22,96	—	—	
н278У	н279У	24,42			
н279У	н308У	14,14			
н308У	н100У	9,67			
н100У	н99У	23,71			
69:06:0112301:26(2)					
н160У	н161У	9,64	—	—	
н161У	н314У	21,94			
н314У	н315У	22,90			
н315У	н311У	9,23			
н311У	н160У	43,83			
3. Общие сведения об уточняемом земельном участке с кадастровым номером					69:06:0112301:26
№ п/п	Наименование характеристики земельного участка		Значение характеристики		
1	2		3		
1	Адрес земельного участка		—		
	Местоположение земельного участка (при отсутствии присвоенного адреса)		Российская Федерация, Тверская область, Вышневолоцкий р-н		
	Дополнительные сведения о местоположении земельного участка		Сорокинское сельское поселение, садов.тов."Медик", уч.19.		
2	Площадь земельного участка ± величина погрешности определения площади (Р ± ΔР), м²		943 ± 380, (69:06:0112301:26(1)) 524.48 ± 200.39, (69:06:0112301:26(2)) 419.01 ± 179.11		
3	Формула, примененная для расчета предельной допустимой погрешности определения площади земельного участка (ΔР), м²		200,39 + 179,11 = 380, (69:06:0112301:26(1)) 3,5*2,50*√(524,48) = 200 = 200.39, (69:06:0112301:26(2)) 3,5*2,50*√(419,01) = 179 = 179.11		
4	Площадь земельного участка согласно сведениям Единого государственного реестра недвижимости (Ркад), м²		—		
5	Оценка расхождения Р и Ркад (Р - Ркад), м²		—		
6	Предельный минимальный и максимальный размеры земельного участка (Рмин и Рмакс), м²		Рмин = 300 Рмакс = 3 000		

1	2				3		
7	Кадастровый или иной номер (обозначение) здания, сооружения, объекта незавершенного строительства, расположенного на земельном участке				—		
8	Иные сведения				—		
1. Сведения о характерных точках границы уточняемого земельного участка с кадастровым номером 69:06:0112301:27							
Зона № 2							
Обозначение характерных точек границ	Существующие координаты, м		Уточненные координаты, м		Метод определения координат	Средняя квадратическая погрешность определения координат характерной точки (Mt), м	Формулы, примененные для расчета средней квадратической погрешности определения координат характерной точки (Mt), м
	X	Y	X	Y			
1	2	3	4	5	6	7	8
69:06:0112301:27(1)							
н96У	—	—	386 105,91	2 206 732,95	Метод спутниковых геодезических измерений (определений)	0,14	$\sqrt{(0,10^2 + 0,10^2)} = 0,14$
н95У	—	—	386 092,88	2 206 751,40			
н94У	—	—	386 071,23	2 206 744,52			
н316У	—	—	386 081,02	2 206 729,51			
н317У	—	—	386 084,01	2 206 725,99			
н96У	—	—	386 105,91	2 206 732,95			
69:06:0112301:27(2)							
н318У	—	—	385 962,28	2 206 826,70	Метод спутниковых геодезических измерений (определений)	0,14	$\sqrt{(0,10^2 + 0,10^2)} = 0,14$
н194У	—	—	385 961,63	2 206 868,40			
н193У	—	—	385 949,67	2 206 868,54			

1	2	3	4	5	6	7	8
н319У	—	—	385 950,21	2 206 826,46	Метод спутниковых геодезических измерений (определений)	0,14	$\sqrt{(0,10^2 + 0,10^2)} = 0,14$
н318У	—	—	385 962,28	2 206 826,70			
2. Сведения о частях границ уточняемого земельного участка с кадастровым номером 69:06:0112301:27							
Обозначение части границ		Горизонтальное проложение (S), м	Описание прохождения части границ		Отметка о наличии земельного спора о местоположении границ земельного участка		
от т.	до т.						
1	2	3	4		5		
69:06:0112301:27(1)							
н96У	н95У	22,59	—		—		
н95У	н94У	22,72					
н94У	н316У	17,92					
н316У	н317У	4,62					
н317У	н96У	22,98					
69:06:0112301:27(2)							
н318У	н194У	41,71	—		—		
н194У	н193У	11,96					
н193У	н319У	42,08					
н319У	н318У	12,07					
3. Общие сведения об уточняемом земельном участке с кадастровым номером 69:06:0112301:27							
№ п/п	Наименование характеристики земельного участка				Значение характеристики		
1	2				3		
1	Адрес земельного участка				—		
	Местоположение земельного участка (при отсутствии присвоенного адреса)				Российская Федерация, Тверская область, Вышневолоцкий р-н		
	Дополнительные сведения о местоположении земельного участка				с/п Сорокинское, с/т "Медик", участок 20.		
2	Площадь земельного участка ± величина погрешности определения площади (Р ± ΔР), м²				1000 ± 391, (69:06:0112301:27(1)) 497.13 ± 195.09, (69:06:0112301:27(2)) 503.34 ± 196.31		
3	Формула, примененная для расчета предельной допустимой погрешности определения площади земельного участка (ΔР), м²				$195,09 + 196,31 = 391$, (69:06:0112301:27(1)) $3,5 \cdot 2,50 \cdot \sqrt{(497,13)} = 195 = 195.09$, (69:06:0112301:27(2)) $3,5 \cdot 2,50 \cdot \sqrt{(503,34)} = 196 = 196.31$		
4	Площадь земельного участка согласно сведениям Единого государственного реестра недвижимости (Ркад), м²				—		
5	Оценка расхождения Р и Ркад (Р - Ркад), м²				—		

1	2	3
6	Предельный минимальный и максимальный размеры земельного участка (Рмин и Рмакс), м²	Рмин = 300 Рмакс = 3 000
7	Кадастровый или иной номер (обозначение) здания, сооружения, объекта незавершенного строительства, расположенного на земельном участке	—
8	Иные сведения	—

1. Сведения о характерных точках границы уточняемого земельного участка с кадастровым номером 69:06:0112301:66

Зона № 2							
Обозначение характерных точек границ	Существующие координаты, м		Уточненные координаты, м		Метод определения координат	Средняя квадратическая погрешность определения координат характерной точки (Mt), м	Формулы, примененные для расчета средней квадратической погрешности определения координат характерной точки (Mt), м
	X	Y	X	Y			
1	2	3	4	5	6	7	8
н7У	—	—	386 097,80	2 206 514,92	Метод спутниковых геодезических измерений (определений)	0,14	$\sqrt{(0,10^2 + 0,10^2)} = 0,14$
н8У	—	—	386 099,20	2 206 522,20			
н9У	—	—	386 107,82	2 206 535,21			
н10У	—	—	386 129,27	2 206 532,78			
н11У	—	—	386 139,41	2 206 526,23			
н307У	—	—	386 125,73	2 206 499,95			
н7У	—	—	386 097,80	2 206 514,92			

2. Сведения о частях границ уточняемого земельного участка с кадастровым номером 69:06:0112301:66

Обозначение части границ		Горизонтальное проложение (S), м	Описание прохождения части границ	Отметка о наличии земельного спора о местоположении границ земельного участка
от т.	до т.			
1	2	3	4	5

1	2	3	4	5
н7У	н8У	7,41	—	—
н8У	н9У	15,61		
н9У	н10У	21,59		
н10У	н11У	12,07		
н11У	н307У	29,63		
н307У	н7У	31,69		

3. Общие сведения об уточняемом земельном участке с кадастровым номером 69:06:0112301:66

№ п/п	Наименование характеристики земельного участка	Значение характеристики
1	2	3
1	Адрес земельного участка	—
	Местоположение земельного участка (при отсутствии присвоенного адреса)	Российская Федерация, Тверская область, Вышневолоцкий р-н
	Дополнительные сведения о местоположении земельного участка	с/п Сорокинское, СТ "Медик",уч 20-А.
2	Площадь земельного участка ± величина погрешности определения площади ($P \pm \Delta P$), м²	915 ± 265
3	Формула, примененная для расчета предельной допустимой погрешности определения площади земельного участка (ΔP), м²	$3,5*2,50*\sqrt{(915,00)} = 265$
4	Площадь земельного участка согласно сведениям Единого государственного реестра недвижимости ($P_{\text{кад}}$), м²	—
5	Оценка расхождения P и $P_{\text{кад}}$ ($P - P_{\text{кад}}$), м²	—
6	Предельный минимальный и максимальный размеры земельного участка ($P_{\text{мин}}$ и $P_{\text{макс}}$), м²	$P_{\text{мин}} = 300$ $P_{\text{макс}} = 3\ 000$
7	Кадастровый или иной номер (обозначение) здания, сооружения, объекта незавершенного строительства, расположенного на земельном участке	—
8	Иные сведения	—

1. Сведения о характерных точках границы уточняемого земельного участка с кадастровым номером 69:06:0112301:29

Зона №		2					
Обозначение характерных точек границ	Существующие координаты, м		Уточненные координаты, м		Метод определения координат	Средняя квадратическая погрешность определения координат характерной точки (Mt), м	Формулы, примененные для расчета средней квадратической погрешности определения координат характерной точки (Mt), м
	X	Y	X	Y			
1	2	3	4	5	6	7	8
69:06:0112301:29(1)							
н93У	—	—	386 047,60	2 206 737,07	Метод спутниковых геодезических измерений (определений)	0,14	$\sqrt{(0,10^2 + 0,10^2)} = 0,14$
н92У	—	—	386 024,91	2 206 729,19			
н320У	—	—	386 040,49	2 206 711,95			
н321У	—	—	386 061,13	2 206 718,70			
н93У	—	—	386 047,60	2 206 737,07			
69:06:0112301:29(2)							
н322У	—	—	385 974,41	2 206 829,20	Метод спутниковых геодезических измерений (определений)	0,14	$\sqrt{(0,10^2 + 0,10^2)} = 0,14$
н195У	—	—	385 973,84	2 206 868,32			
н194У	—	—	385 961,63	2 206 868,40			
н318У	—	—	385 962,28	2 206 826,70			
н322У	—	—	385 974,41	2 206 829,20			

2. Сведения о частях границ уточняемого земельного участка с кадастровым номером 69:06:0112301:29

Обозначение части границ		Горизонтальное проложение (S), м	Описание прохождения части границ	Отметка о наличии земельного спора о местоположении границ земельного участка
от т.	до т.			

1	2	3	4	5
69:06:0112301:29(1)				
н93У	н92У	24,02	—	—
н92У	н320У	23,24		
н320У	н321У	21,72		
н321У	н93У	22,81		

69:06:0112301:29(2)				
н322У	н195У	39,12	—	—
н195У	н194У	12,21		
н194У	н318У	41,71		
н318У	н322У	12,38		

3. Общие сведения об уточняемом земельном участке с кадастровым номером 69:06:0112301:29

№ п/п	Наименование характеристики земельного участка	Значение характеристики
1	2	3
1	Адрес земельного участка	—
	Местоположение земельного участка (при отсутствии присвоенного адреса)	Российская Федерация, Тверская область, Вышневолоцкий р-н
	Дополнительные сведения о местоположении земельного участка	с/п Сорокинское, СТ "Медик" ул. , участок 22.
2	Площадь земельного участка ± величина погрешности определения площади ($P \pm \Delta P$), м²	985 ± 388, (69:06:0112301:29(1)) 492.22 ± 194.13, (69:06:0112301:29(2)) 492.53 ± 194.19
3	Формула, примененная для расчета предельной допустимой погрешности определения площади земельного участка (ΔP), м²	194,19 + 194,13 = 388, (69:06:0112301:29(1)) $3,5 \cdot 2,50 \cdot \sqrt{(492,22)} = 194 = 194.13$, (69:06:0112301:29(2)) $3,5 \cdot 2,50 \cdot \sqrt{(492,53)} = 194 = 194.19$
4	Площадь земельного участка согласно сведениям Единого государственного реестра недвижимости (Ркад), м²	—
5	Оценка расхождения Р и Ркад ($P - P_{кад}$), м²	—
6	Предельный минимальный и максимальный размеры земельного участка ($P_{мин}$ и $P_{макс}$), м²	$P_{мин} = 300$ $P_{макс} = 3\ 000$
7	Кадастровый или иной номер (обозначение) здания, сооружения, объекта незавершенного строительства, расположенного на земельном участке	—
8	Иные сведения	—

1. Сведения о характерных точках границы уточняемого земельного участка с кадастровым номером 69:06:0112301:30

Зона № 2							
Обозначение характерных точек границ	Существующие координаты, м		Уточненные координаты, м		Метод определения координат	Средняя квадратическая погрешность определения координат характерной точки (Mt), м	Формулы, примененные для расчета средней квадратической погрешности определения координат характерной точки (Mt), м
	X	Y	X	Y			
1	2	3	4	5	6	7	8
69:06:0112301:30(1)							
н92У	—	—	386 024,91	2 206 729,19	Метод спутниковых геодезических измерений (определений)	0,14	$\sqrt{(0,10^2 + 0,10^2)} = 0,14$
н91У	—	—	385 994,28	2 206 719,00			
н296У	—	—	386 013,79	2 206 703,66			
н320У	—	—	386 040,49	2 206 711,95			
н92У	—	—	386 024,91	2 206 729,19			
69:06:0112301:30(2)							
н323У	—	—	385 986,54	2 206 831,70	Метод спутниковых геодезических измерений (определений)	0,14	$\sqrt{(0,10^2 + 0,10^2)} = 0,14$
н196У	—	—	385 986,06	2 206 868,29			
н195У	—	—	385 973,84	2 206 868,32			
н322У	—	—	385 974,41	2 206 829,20			
н323У	—	—	385 986,54	2 206 831,70			

2. Сведения о частях границ уточняемого земельного участка с кадастровым номером 69:06:0112301:30

Обозначение части границ		Горизонтальное проложение (S), м	Описание прохождения части границ	Отметка о наличии земельного спора о местоположении границ земельного участка
от т.	до т.			

1	2	3	4	5
69:06:0112301:30(1)				
н92У	н91У	32,28	—	—
н91У	н296У	24,82		
н296У	н320У	27,96		
н320У	н92У	23,24		

69:06:0112301:30(2)				
н323У	н196У	36,59	—	—
н196У	н195У	12,22		
н195У	н322У	39,12		
н322У	н323У	12,38		

3. Общие сведения об уточняемом земельном участке с кадастровым номером 69:06:0112301:30

№ п/п	Наименование характеристики земельного участка	Значение характеристики
1	2	3
1	Адрес земельного участка	—
	Местоположение земельного участка (при отсутствии присвоенного адреса)	Российская Федерация, Тверская область, Вышневолоцкий р-н
	Дополнительные сведения о местоположении земельного участка	СТ "Медик" ул. , участок 23.
2	Площадь земельного участка ± величина погрешности определения площади ($P \pm \Delta P$), м²	1091 ± 407, (69:06:0112301:30(1)) 629.07 ± 219.46, (69:06:0112301:30(2)) 461.53 ± 187.98
3	Формула, примененная для расчета предельной допустимой погрешности определения площади земельного участка (ΔP), м²	219,46 + 187,98 = 407, (69:06:0112301:30(1)) $3,5 \cdot 2,50 \cdot \sqrt{(629,07)} = 219 = 219.46$, (69:06:0112301:30(2)) $3,5 \cdot 2,50 \cdot \sqrt{(461,53)} = 188 = 187.98$
4	Площадь земельного участка согласно сведениям Единого государственного реестра недвижимости (Ркад), м²	—
5	Оценка расхождения Р и Ркад ($P - P_{\text{кад}}$), м²	—
6	Предельный минимальный и максимальный размеры земельного участка ($P_{\text{мин}}$ и $P_{\text{макс}}$), м²	$P_{\text{мин}} = 300$ $P_{\text{макс}} = 3\ 000$
7	Кадастровый или иной номер (обозначение) здания, сооружения, объекта незавершенного строительства, расположенного на земельном участке	—
8	Иные сведения	—

1. Сведения о характерных точках границы уточняемого земельного участка с кадастровым номером 69:06:0112301:4

Зона № 2							
Обозначение характерных точек границ	Существующие координаты, м		Уточненные координаты, м		Метод определения координат	Средняя квадратическая погрешность определения координат характерной точки (Mt), м	Формулы, примененные для расчета средней квадратической погрешности определения координат характерной точки (Mt), м
	X	Y	X	Y			
1	2	3	4	5	6	7	8
н94У	—	—	386 071,23	2 206 744,52	Метод спутниковых геодезических измерений (определений)	0,14	$\sqrt{(0,10^2 + 0,10^2)} = 0,14$
н93У	—	—	386 047,60	2 206 737,07			
н321У	—	—	386 061,13	2 206 718,70			
н317У	—	—	386 084,01	2 206 725,99			
н316У	—	—	386 081,02	2 206 729,51			
н94У	—	—	386 071,23	2 206 744,52			

2. Сведения о частях границ уточняемого земельного участка с кадастровым номером 69:06:0112301:4

Обозначение части границ		Горизонтальное проложение (S), м	Описание прохождения части границ	Отметка о наличии земельного спора о местоположении границ земельного участка
от т.	до т.			
1	2	3	4	5
н94У	н93У	24,78	—	—
н93У	н321У	22,81		
н321У	н317У	24,01		
н317У	н316У	4,62		
н316У	н94У	17,92		

3. Общие сведения об уточняемом земельном участке с кадастровым номером 69:06:0112301:4

№ п/п	Наименование характеристики земельного участка	Значение характеристики
1	2	3

1	2	3
1	Адрес земельного участка	—
	Местоположение земельного участка (при отсутствии присвоенного адреса)	Российская Федерация, Тверская область, Вышневолоцкий р-н
	Дополнительные сведения о местоположении земельного участка	с/п Сорокинское, снт Медик, уч 21.
2	Площадь земельного участка ± величина погрешности определения площади ($P \pm \Delta P$), м²	521 ± 200
3	Формула, примененная для расчета предельной допустимой погрешности определения площади земельного участка (ΔP), м²	$3,5 * 2,50 * \sqrt{(521,00)} = 200$
4	Площадь земельного участка согласно сведениям Единого государственного реестра недвижимости ($P_{\text{кад}}$), м²	—
5	Оценка расхождения P и $P_{\text{кад}}$ ($P - P_{\text{кад}}$), м²	—
6	Предельный минимальный и максимальный размеры земельного участка ($P_{\text{мин}}$ и $P_{\text{макс}}$), м²	$P_{\text{мин}} = 300$ $P_{\text{макс}} = 3\,000$
7	Кадастровый или иной номер (обозначение) здания, сооружения, объекта незавершенного строительства, расположенного на земельном участке	—
8	Иные сведения	—

1. Сведения о характерных точках границы уточняемого земельного участка с кадастровым номером 69:06:0112301:32

Зона № 2

Обозначение характерных точек границ	Существующие координаты, м		Уточненные координаты, м		Метод определения координат	Средняя квадратическая погрешность определения координат характерной точки (M_t), м	Формулы, примененные для расчета средней квадратической погрешности определения координат характерной точки (M_t), м
	X	Y	X	Y			
1	2	3	4	5	6	7	8

69:06:0112301:32(1)

н320У	—	—	386 040,49	2 206 711,95	Метод спутниковых геодезических измерений (определений)	0,14	$\sqrt{(0,10^2 + 0,10^2)} = 0,14$
н296У	—	—	386 013,79	2 206 703,66			
н84У	—	—	386 033,29	2 206 685,38			

1	2	3	4	5	6	7	8
н83У	—	—	386 045,43	2 206 692,07	Метод спутниковых геодезических измерений (определений)	0,14	$\sqrt{(0,10^2 + 0,10^2)} = 0,14$
н82У	—	—	386 058,72	2 206 694,69			
н320У	—	—	386 040,49	2 206 711,95			

69:06:0112301:32(2)

н324У	—	—	385 915,74	2 206 825,96	Метод спутниковых геодезических измерений (определений)	0,14	$\sqrt{(0,10^2 + 0,10^2)} = 0,14$
н189У	—	—	385 914,65	2 206 866,25			
н188У	—	—	385 904,68	2 206 866,40			
н325У	—	—	385 905,24	2 206 825,86			
н324У	—	—	385 915,74	2 206 825,96			

2. Сведения о частях границ уточняемого земельного участка с кадастровым номером 69:06:0112301:32

Обозначение части границ		Горизонтальное проложение (S), м	Описание прохождения части границ	Отметка о наличии земельного спора о местоположении границ земельного участка
от т.	до т.			
1	2	3	4	5

69:06:0112301:32(1)

н320У	н296У	27,96	—	—
н296У	н84У	26,73		
н84У	н83У	13,86		
н83У	н82У	13,55		
н82У	н320У	25,10		

69:06:0112301:32(2)

н324У	н189У	40,30	—	—
н189У	н188У	9,97		
н188У	н325У	40,54		
н325У	н324У	10,50		

3. Общие сведения об уточняемом земельном участке с кадастровым номером 69:06:0112301:32

№ п/п	Наименование характеристики земельного участка	Значение характеристики
-------	--	-------------------------

1	2	3
1	Адрес земельного участка	—
	Местоположение земельного участка (при отсутствии присвоенного адреса)	Российская Федерация, Тверская область, Вышневолоцкий р-н
	Дополнительные сведения о местоположении земельного участка	с/пос Сорокинское, с/т "Медик", участок 27.
2	Площадь земельного участка ± величина погрешности определения площади ($P \pm \Delta P$), м²	1014 ± 392, (69:06:0112301:32(1)) 600.64 ± 214.44, (69:06:0112301:32(2)) 413.63 ± 177.96
3	Формула, примененная для расчета предельной допустимой погрешности определения площади земельного участка (ΔP), м²	177,96 + 214,44 = 392, (69:06:0112301:32(1)) $3,5 \cdot 2,50 \cdot \sqrt{(600,64)} = 214 = 214.44$, (69:06:0112301:32(2)) $3,5 \cdot 2,50 \cdot \sqrt{(413,63)} = 178 = 177.96$
4	Площадь земельного участка согласно сведениям Единого государственного реестра недвижимости ($P_{\text{кад}}$), м²	—
5	Оценка расхождения P и $P_{\text{кад}}$ ($P - P_{\text{кад}}$), м²	—
6	Предельный минимальный и максимальный размеры земельного участка ($P_{\text{мин}}$ и $P_{\text{макс}}$), м²	$P_{\text{мин}} = 300$ $P_{\text{макс}} = 3\,000$
7	Кадастровый или иной номер (обозначение) здания, сооружения, объекта незавершенного строительства, расположенного на земельном участке	—
8	Иные сведения	—

1. Сведения о характерных точках границы уточняемого земельного участка с кадастровым номером 69:06:0112301:33

Зона № 2							
Обозначение характерных точек границ	Существующие координаты, м		Уточненные координаты, м		Метод определения координат	Средняя квадратическая погрешность определения координат характерной точки (M_t), м	Формулы, примененные для расчета средней квадратической погрешности определения координат характерной точки (M_t), м
	X	Y	X	Y			
1	2	3	4	5	6	7	8
69:06:0112301:33(1)							
н81У	—	—	386 077,10	2 206 699,89	Метод спутниковых геодезических измерений (определений)	0,14	$\sqrt{(0,10^2 + 0,10^2)} = 0,14$
н326У	—	—	386 069,51	2 206 710,05			
н321У	—	—	386 061,13	2 206 718,70			

1	2	3	4	5	6	7	8
н320У	—	—	386 040,49	2 206 711,95	Метод спутниковых геодезических измерений (определений)	0,14	$\sqrt{(0,10^2 + 0,10^2)} = 0,14$
н82У	—	—	386 058,72	2 206 694,69			
н81У	—	—	386 077,10	2 206 699,89			

69:06:0112301:33(2)

н168У	—	—	385 909,91	2 206 781,50	Метод спутниковых геодезических измерений (определений)	0,14	$\sqrt{(0,10^2 + 0,10^2)} = 0,14$
н327У	—	—	385 908,51	2 206 817,00			
н328У	—	—	385 894,39	2 206 817,21			
н169У	—	—	385 895,50	2 206 783,94			
н168У	—	—	385 909,91	2 206 781,50			

2. Сведения о частях границ уточняемого земельного участка с кадастровым номером 69:06:0112301:33

Обозначение части границ		Горизонтальное проложение (S), м	Описание прохождения части границ	Отметка о наличии земельного спора о местоположении границ земельного участка
от т.	до т.			
1	2	3	4	5

69:06:0112301:33(1)

н81У	н326У	12,68	—	—
н326У	н321У	12,04		
н321У	н320У	21,72		
н320У	н82У	25,10		
н82У	н81У	19,10		

69:06:0112301:33(2)

н168У	н327У	35,53	—	—
н327У	н328У	14,12		
н328У	н169У	33,29		
н169У	н168У	14,62		

3. Общие сведения об уточняемом земельном участке с кадастровым номером 69:06:0112301:33

№ п/п	Наименование характеристики земельного участка	Значение характеристики
-------	--	-------------------------

1	2	3
1	Адрес земельного участка	—
	Местоположение земельного участка (при отсутствии присвоенного адреса)	Российская Федерация, Тверская область, Вышневолоцкий р-н
	Дополнительные сведения о местоположении земельного участка	с/п Сорокинское, СТ "Медик", уч. 28.
2	Площадь земельного участка ± величина погрешности определения площади ($P \pm \Delta P$), м²	953 ± 382 , (69:06:0112301:33(1)) 463.78 ± 188.44 , (69:06:0112301:33(2)) 488.84 ± 193.46
3	Формула, примененная для расчета предельной допустимой погрешности определения площади земельного участка (ΔP), м²	$188,44 + 193,46 = 382$, (69:06:0112301:33(1)) $3,5 \cdot 2,50 \cdot \sqrt{(463,78)} = 188 = 188.44$, (69:06:0112301:33(2)) $3,5 \cdot 2,50 \cdot \sqrt{(488,84)} = 193 = 193.46$
4	Площадь земельного участка согласно сведениям Единого государственного реестра недвижимости (Ркад), м²	—
5	Оценка расхождения Р и Ркад ($P - P_{кад}$), м²	—
6	Предельный минимальный и максимальный размеры земельного участка ($P_{мин}$ и $P_{макс}$), м²	$P_{мин} = 300$ $P_{макс} = 3\ 000$
7	Кадастровый или иной номер (обозначение) здания, сооружения, объекта незавершенного строительства, расположенного на земельном участке	—
8	Иные сведения	—

1. Сведения о характерных точках границы уточняемого земельного участка с кадастровым номером 69:06:0112301:34

Зона № 2							
Обозначение характерных точек границ	Существующие координаты, м		Уточненные координаты, м		Метод определения координат	Средняя квадратическая погрешность определения координат характерной точки (Mt), м	Формулы, примененные для расчета средней квадратической погрешности определения координат характерной точки (Mt), м
	X	Y	X	Y			
1	2	3	4	5	6	7	8
69:06:0112301:34(1)							
н80У	—	—	386 101,18	2 206 704,50	Метод спутниковых геодезических измерений (определений)	0,14	$\sqrt{(0,10^2 + 0,10^2)} = 0,14$
н329У	—	—	386 096,87	2 206 712,70			
н317У	—	—	386 084,01	2 206 725,99			

1	2	3	4	5	6	7	8
н321У	—	—	386 061,13	2 206 718,70	Метод спутниковых геодезических измерений (определений)	0,14	$\sqrt{(0,10^2 + 0,10^2)} = 0,14$
н326У	—	—	386 069,51	2 206 710,05			
н81У	—	—	386 077,10	2 206 699,89			
н80У	—	—	386 101,18	2 206 704,50			
69:06:0112301:34(2)							
н188У	—	—	385 904,68	2 206 866,40	Метод спутниковых геодезических измерений (определений)	0,14	$\sqrt{(0,10^2 + 0,10^2)} = 0,14$
н325У	—	—	385 905,24	2 206 825,86			
н330У	—	—	385 892,90	2 206 825,91			
н331У	—	—	385 891,77	2 206 861,65			
н187У	—	—	385 894,22	2 206 866,48			
н188У	—	—	385 904,68	2 206 866,40			
2. Сведения о частях границ уточняемого земельного участка с кадастровым номером 69:06:0112301:34							
Обозначение части границ		Горизонтальное проложение (S), м	Описание прохождения части границ		Отметка о наличии земельного спора о местоположении границ земельного участка		
от т.	до т.						
1	2	3	4		5		
69:06:0112301:34(1)							
н80У	н329У	9,26	—		—		
н329У	н317У	18,49					
н317У	н321У	24,01					
н321У	н326У	12,04					
н326У	н81У	12,68					
н81У	н80У	24,52					
69:06:0112301:34(2)							
н188У	н325У	40,54	—		—		

1	2	3	4	5	6	7	8
н79У	—	—	386 124,55	2 206 709,30	Метод спутниковых геодезических измерений (определений)	0,14	$\sqrt{(0,10^2 + 0,10^2)} = 0,14$
н80У	—	—	386 101,18	2 206 704,50			
н329У	—	—	386 096,87	2 206 712,70			
н317У	—	—	386 084,01	2 206 725,99			
н96У	—	—	386 105,91	2 206 732,95			
н97У	—	—	386 110,31	2 206 736,12			
н79У	—	—	386 124,55	2 206 709,30			

2. Сведения о частях границ уточняемого земельного участка с кадастровым номером 69:06:0112301:8

Обозначение части границ		Горизонтальное проложение (S), м	Описание прохождения части границ	Отметка о наличии земельного спора о местоположении границ земельного участка
от т.	до т.			
1	2	3	4	5
н79У	н80У	23,86	—	—
н80У	н329У	9,26		
н329У	н317У	18,49		
н317У	н96У	22,98		
н96У	н97У	5,42		
н97У	н79У	30,37		

3. Общие сведения об уточняемом земельном участке с кадастровым номером 69:06:0112301:8

№ п/п	Наименование характеристики земельного участка	Значение характеристики
1	2	3
1	Адрес земельного участка	—
	Местоположение земельного участка (при отсутствии присвоенного адреса)	Российская Федерация, Тверская область, Вышневолоцкий р-н
	Дополнительные сведения о местоположении земельного участка	с/п Сорокинское, СТ "Медик", снт Медик, уч 30.
2	Площадь земельного участка ± величина погрешности определения площади (Р ± ΔР), м²	674 ± 227

1	2	3
3	Формула, примененная для расчета предельной допустимой погрешности определения площади земельного участка (ΔP), м ²	$3,5 \cdot 2,50 \cdot \sqrt{(674,00)} = 227$
4	Площадь земельного участка согласно сведениям Единого государственного реестра недвижимости (Ркад), м ²	—
5	Оценка расхождения Р и Ркад (Р - Ркад), м ²	—
6	Предельный минимальный и максимальный размеры земельного участка (Рмин и Рмакс), м ²	Рмин = 300 Рмакс = 3 000
7	Кадастровый или иной номер (обозначение) здания, сооружения, объекта незавершенного строительства, расположенного на земельном участке	—
8	Иные сведения	—

1. Сведения о характерных точках границы уточняемого земельного участка с кадастровым номером 69:06:0112301:9

Зона № 2

Обозначение характерных точек границ	Существующие координаты, м		Уточненные координаты, м		Метод определения координат	Средняя квадратическая погрешность определения координат характерной точки (Mt), м	Формулы, примененные для расчета средней квадратической погрешности определения координат характерной точки (Mt), м
	X	Y	X	Y			
1	2	3	4	5	6	7	8
н119У	—	—	386 144,74	2 206 561,10	Метод спутниковых геодезических измерений (определений)	0,14	$\sqrt{(0,10^2 + 0,10^2)} = 0,14$
н120У	—	—	386 134,81	2 206 547,04			
н121У	—	—	386 129,96	2 206 541,62			
н114У	—	—	386 116,05	2 206 549,00			
н116У	—	—	386 129,42	2 206 570,54			
н119У	—	—	386 144,74	2 206 561,10			

2. Сведения о частях границ уточняемого земельного участка с кадастровым номером 69:06:0112301:9				
Обозначение части границ		Горизонтальное проложение (S), м	Описание прохождения части границ	Отметка о наличии земельного спора о местоположении границ земельного участка
от т.	до т.			
1	2	3	4	5
н119У	н120У	17,21	—	—
н120У	н121У	7,27		
н121У	н114У	15,75		
н114У	н116У	25,35		
н116У	н119У	17,99		
3. Общие сведения об уточняемом земельном участке с кадастровым номером 69:06:0112301:9				
№ п/п	Наименование характеристики земельного участка		Значение характеристики	
1	2		3	
1	Адрес земельного участка		—	
	Местоположение земельного участка (при отсутствии присвоенного адреса)		Российская Федерация, Тверская область, Вышневолоцкий р-н	
	Дополнительные сведения о местоположении земельного участка		с/п Сорокинское, снт Медик, уч 30а.	
2	Площадь земельного участка ± величина погрешности определения площади (Р ± ΔР), м²		425 ± 180	
3	Формула, примененная для расчета предельной допустимой погрешности определения площади земельного участка (ΔР), м²		3,5*2,50*√(425,00) = 180	
4	Площадь земельного участка согласно сведениям Единого государственного реестра недвижимости (Ркад), м²		—	
5	Оценка расхождения Р и Ркад (Р - Ркад), м²		—	
6	Предельный минимальный и максимальный размеры земельного участка (Рмин и Рмакс), м²		Рмин = 300 Рмакс = 3 000	
7	Кадастровый или иной номер (обозначение) здания, сооружения, объекта незавершенного строительства, расположенного на земельном участке		—	
8	Иные сведения		—	

1. Сведения о характерных точках границы уточняемого земельного участка с кадастровым номером						69:06:0112301:35	
Зона №		2					
Обозначение характерных точек границ	Существующие координаты, м		Уточненные координаты, м		Метод определения координат	Средняя квадратическая погрешность определения координат характерной точки (Mt), м	Формулы, примененные для расчета средней квадратической погрешности определения координат характерной точки (Mt), м
	X	Y	X	Y			
1	2	3	4	5	6	7	8
69:06:0112301:35(1)							
н77У	—	—	386 106,29	2 206 700,03	Метод спутниковых геодезических измерений (определений)	0,14	$\sqrt{(0,10^2 + 0,10^2)} = 0,14$
н332У	—	—	386 109,58	2 206 675,74			
н333У	—	—	386 112,90	2 206 658,56			
н334У	—	—	386 130,32	2 206 660,58			
н78У	—	—	386 126,21	2 206 702,64			
н77У	—	—	386 106,29	2 206 700,03			
69:06:0112301:35(2)							
н323У	—	—	385 986,54	2 206 831,70	Метод спутниковых геодезических измерений (определений)	0,14	$\sqrt{(0,10^2 + 0,10^2)} = 0,14$
н335У	—	—	385 994,32	2 206 832,16			
н197У	—	—	385 993,67	2 206 868,29			
н196У	—	—	385 986,06	2 206 868,29			
н323У	—	—	385 986,54	2 206 831,70			

2. Сведения о частях границ уточняемого земельного участка с кадастровым номером 69:06:0112301:35				
Обозначение части границ		Горизонтальное проложение (S), м	Описание прохождения части границ	Отметка о наличии земельного спора о местоположении границ земельного участка
от т.	до т.			
1	2	3	4	5
69:06:0112301:35(1)				
н77У	н332У	24,51	—	—
н332У	н333У	17,50		
н333У	н334У	17,54		
н334У	н78У	42,26		
н78У	н77У	20,09		
69:06:0112301:35(2)				
н323У	н335У	7,79	—	—
н335У	н197У	36,14		
н197У	н196У	7,61		
н196У	н323У	36,59		
3. Общие сведения об уточняемом земельном участке с кадастровым номером 69:06:0112301:35				
№ п/п	Наименование характеристики земельного участка		Значение характеристики	
1	2		3	
1	Адрес земельного участка		—	
	Местоположение земельного участка (при отсутствии присвоенного адреса)		Российская Федерация, Тверская область, Вышневолоцкий р-н	
	Дополнительные сведения о местоположении земельного участка		с/п Сорокинское, СТ "Медик",уч 31.	
2	Площадь земельного участка ± величина погрешности определения площади (Р ± ΔР), м²		1084 ± 395, (69:06:0112301:35(1)) 804.22 ± 248.14, (69:06:0112301:35(2)) 279.92 ± 146.39	
3	Формула, примененная для расчета предельной допустимой погрешности определения площади земельного участка (ΔР), м²		248,14 + 146,39 = 395, (69:06:0112301:35(1)) 3,5*2,50*√(804,22) = 248 = 248.14, (69:06:0112301:35(2)) 3,5*2,50*√(279,92) = 146 = 146.39	
4	Площадь земельного участка согласно сведениям Единого государственного реестра недвижимости (Ркад), м²		—	
5	Оценка расхождения Р и Ркад (Р - Ркад), м²		—	
6	Предельный минимальный и максимальный размеры земельного участка (Рмин и Рмакс), м²		Рмин = 300 Рмакс = 3 000	
7	Кадастровый или иной номер (обозначение) здания, сооружения, объекта незавершенного строительства, расположенного на земельном участке		—	

1	2				3		
8	Иные сведения				—		
1. Сведения о характерных точках границы уточняемого земельного участка с кадастровым номером 69:06:0112301:36							
Зона № 2							
Обозначение характерных точек границ	Существующие координаты, м		Уточненные координаты, м		Метод определения координат	Средняя квадратическая погрешность определения координат характерной точки (Mt), м	Формулы, примененные для расчета средней квадратической погрешности определения координат характерной точки (Mt), м
	X	Y	X	Y			
1	2	3	4	5	6	7	8
69:06:0112301:36(1)							
н75У	—	—	386 085,64	2 206 697,41	Метод спутниковых геодезических измерений (определений)	0,14	$\sqrt{(0,10^2 + 0,10^2)} = 0,14$
н76У	—	—	386 096,20	2 206 699,85			
н77У	—	—	386 106,29	2 206 700,03			
н332У	—	—	386 109,58	2 206 675,74			
н333У	—	—	386 112,90	2 206 658,56			
н243У	—	—	386 103,19	2 206 657,28			
н244У	—	—	386 102,88	2 206 662,01			
н245У	—	—	386 096,57	2 206 661,17			
н75У	—	—	386 085,64	2 206 697,41			
Вырез 1 из 1							
н336У	—	—	386 103,96	2 206 685,30	Метод спутниковых геодезических измерений (определений)	0,14	$\sqrt{(0,10^2 + 0,10^2)} = 0,14$
н337У	—	—	386 103,99	2 206 687,31			

1	2	3	4	5	6	7	8
н338У	—	—	386 106,02	2 206 687,26	Метод спутниковых геодезических измерений (определений)	0,14	$\sqrt{(0,10^2 + 0,10^2)} = 0,14$
н339У	—	—	386 105,96	2 206 685,26			
н336У	—	—	386 103,96	2 206 685,30			
69:06:0112301:36(2)							
н335У	—	—	385 994,32	2 206 832,16	Метод спутниковых геодезических измерений (определений)	0,14	$\sqrt{(0,10^2 + 0,10^2)} = 0,14$
н340У	—	—	386 001,57	2 206 832,46			
н198У	—	—	386 000,98	2 206 868,31			
н197У	—	—	385 993,67	2 206 868,29			
н335У	—	—	385 994,32	2 206 832,16			
2. Сведения о частях границ уточняемого земельного участка с кадастровым номером 69:06:0112301:36							
Обозначение части границ		Горизонтальное проложение (S), м	Описание прохождения части границ		Отметка о наличии земельного спора о местоположении границ земельного участка		
от т.	до т.						
1	2	3	4		5		
69:06:0112301:36(1)							
н75У	н245У	37,85	—		—		
н245У	н244У	6,37					
н244У	н243У	4,74					
н243У	н333У	9,79					
н333У	н332У	17,50					
н332У	н77У	24,51					
н77У	н76У	10,09					
н76У	н75У	10,84					
Вырез 1 из 1							
н336У	н337У	2,01	—		—		
н337У	н338У	2,03					
н338У	н339У	2,00					

1	2	3	4	5
н339У	н336У	2,00	—	—
69:06:0112301:36(2)				
н335У	н340У	7,26	—	—
н340У	н198У	35,85		
н198У	н197У	7,31		
н197У	н335У	36,14		
3. Общие сведения об уточняемом земельном участке с кадастровым номером 69:06:0112301:36				
№ п/п	Наименование характеристики земельного участка		Значение характеристики	
1	2		3	
1	Адрес земельного участка		—	
	Местоположение земельного участка (при отсутствии присвоенного адреса)		Российская Федерация, Тверская область, Вышневолоцкий р-н	
	Дополнительные сведения о местоположении земельного участка		с/п Сорокинское, СТ "Медик",уч 32.	
2	Площадь земельного участка ± величина погрешности определения площади (Р ± ΔР), м²		984 ± 377, (69:06:0112301:36(1)) 721.8 ± 235.08, (69:06:0112301:36(2)) 262.11 ± 141.66	
3	Формула, примененная для расчета предельной допустимой погрешности определения площади земельного участка (ΔР), м²		235,08 + 141,66 = 377, (69:06:0112301:36(1)) 3,5*2,50*√(721,80) = 235 = 235.08, (69:06:0112301:36(2)) 3,5*2,50*√(262,11) = 142 = 141.66	
4	Площадь земельного участка согласно сведениям Единого государственного реестра недвижимости (Ркад), м²		—	
5	Оценка расхождения Р и Ркад (Р - Ркад), м²		—	
6	Предельный минимальный и максимальный размеры земельного участка (Рмин и Рмакс), м²		Рмин = 300 Рмакс = 3 000	
7	Кадастровый или иной номер (обозначение) здания, сооружения, объекта незавершенного строительства, расположенного на земельном участке		—	
8	Иные сведения		—	

1. Сведения о характерных точках границы уточняемого земельного участка с кадастровым номером 69:06:0112301:37							
Зона № 2							
Обозначение характерных точек границ	Существующие координаты, м		Уточненные координаты, м		Метод определения координат	Средняя квадратическая погрешность определения координат характерной точки (Mt), м	Формулы, примененные для расчета средней квадратической погрешности определения координат характерной точки (Mt), м
	X	Y	X	Y			
1	2	3	4	5	6	7	8
69:06:0112301:37(1)							
н73У	—	—	386 067,58	2 206 692,17	Метод спутниковых геодезических измерений (определений)	0,14	$\sqrt{(0,10^2 + 0,10^2)} = 0,14$
н74У	—	—	386 067,26	2 206 693,17			
н75У	—	—	386 085,64	2 206 697,41			
н245У	—	—	386 096,57	2 206 661,17			
н246У	—	—	386 082,31	2 206 657,65			
н73У	—	—	386 067,58	2 206 692,17			
69:06:0112301:37(2)							
н340У	—	—	386 001,57	2 206 832,46	Метод спутниковых геодезических измерений (определений)	0,14	$\sqrt{(0,10^2 + 0,10^2)} = 0,14$
н341У	—	—	386 008,82	2 206 832,76			
н199У	—	—	386 008,33	2 206 868,43			
н198У	—	—	386 000,98	2 206 868,31			
н340У	—	—	386 001,57	2 206 832,46			

2. Сведения о частях границ уточняемого земельного участка с кадастровым номером 69:06:0112301:37				
Обозначение части границ		Горизонтальное проложение (S), м	Описание прохождения части границ	Отметка о наличии земельного спора о местоположении границ земельного участка
от т.	до т.			
1	2	3	4	5
69:06:0112301:37(1)				
н73У	н74У	1,05	—	—
н74У	н75У	18,86		
н75У	н245У	37,85		
н245У	н246У	14,69		
н246У	н73У	37,53		
69:06:0112301:37(2)				
н340У	н341У	7,26	—	—
н341У	н199У	35,67		
н199У	н198У	7,35		
н198У	н340У	35,85		
3. Общие сведения об уточняемом земельном участке с кадастровым номером 69:06:0112301:37				
№ п/п	Наименование характеристики земельного участка		Значение характеристики	
1	2		3	
1	Адрес земельного участка		—	
	Местоположение земельного участка (при отсутствии присвоенного адреса)		Российская Федерация, Тверская область, Вышневолоцкий р-н	
	Дополнительные сведения о местоположении земельного участка		с/п Сорокинское, СТ "Медик",участок 33.	
2	Площадь земельного участка ± величина погрешности определения площади (Р ± ΔР), м²		899 ± 362, (69:06:0112301:37(1)) 637.8 ± 220.98, (69:06:0112301:37(2)) 261.16 ± 141.4	
3	Формула, примененная для расчета предельной допустимой погрешности определения площади земельного участка (ΔР), м²		220,98 + 141,40 = 362, (69:06:0112301:37(1)) 3,5*2,50*√(637,80) = 221 = 220.98, (69:06:0112301:37(2)) 3,5*2,50*√(261,16) = 141 = 141.4	
4	Площадь земельного участка согласно сведениям Единого государственного реестра недвижимости (Ркад), м²		—	
5	Оценка расхождения Р и Ркад (Р - Ркад), м²		—	
6	Предельный минимальный и максимальный размеры земельного участка (Рмин и Рмакс), м²		Рмин = 300 Рмакс = 3 000	
7	Кадастровый или иной номер (обозначение) здания, сооружения, объекта незавершенного строительства, расположенного на земельном участке		—	

1	2				3		
8	Иные сведения				—		
1. Сведения о характерных точках границы уточняемого земельного участка с кадастровым номером 69:06:0112301:38							
Зона № 2							
Обозначение характерных точек границ	Существующие координаты, м		Уточненные координаты, м		Метод определения координат	Средняя квадратическая погрешность определения координат характерной точки (Mt), м	Формулы, примененные для расчета средней квадратической погрешности определения координат характерной точки (Mt), м
	X	Y	X	Y			
1	2	3	4	5	6	7	8
69:06:0112301:38(1)							
н69У	—	—	386 035,88	2 206 681,92	Метод спутниковых геодезических измерений (определений)	0,14	$\sqrt{(0,10^2 + 0,10^2)} = 0,14$
н70У	—	—	386 041,91	2 206 684,48			
н71У	—	—	386 057,35	2 206 690,42			
н72У	—	—	386 058,54	2 206 689,78			
н73У	—	—	386 067,58	2 206 692,17			
н246У	—	—	386 082,31	2 206 657,65			
н247У	—	—	386 070,85	2 206 653,95			
н342У	—	—	386 066,84	2 206 651,91			
н343У	—	—	386 059,22	2 206 664,49			
н69У	—	—	386 035,88	2 206 681,92			
69:06:0112301:38(2)							
н341У	—	—	386 008,82	2 206 832,76	Метод спутниковых геодезических измерений (определений)	0,14	$\sqrt{(0,10^2 + 0,10^2)} = 0,14$

1	2	3	4	5	6	7	8
н277У	—	—	386 013,15	2 206 832,86	Метод спутниковых геодезических измерений (определений)	0,14	$\sqrt{(0,10^2 + 0,10^2)} = 0,14$
н200У	—	—	386 013,22	2 206 868,59			
н199У	—	—	386 008,33	2 206 868,43			
н341У	—	—	386 008,82	2 206 832,76			

2. Сведения о частях границ уточняемого земельного участка с кадастровым номером 69:06:0112301:38

Обозначение части границ		Горизонтальное проложение (S), м	Описание прохождения части границ	Отметка о наличии земельного спора о местоположении границ земельного участка
от т.	до т.			
1	2	3	4	5

69:06:0112301:38(1)

н69У	н70У	6,55	—	—
н70У	н71У	16,54		
н71У	н72У	1,35		
н72У	н73У	9,35		
н73У	н246У	37,53		
н246У	н247У	12,04		
н247У	н342У	4,50		
н342У	н343У	14,71		
н343У	н69У	29,13		

69:06:0112301:38(2)

н341У	н277У	4,33	—	—
н277У	н200У	35,73		
н200У	н199У	4,89		
н199У	н341У	35,67		

3. Общие сведения об уточняемом земельном участке с кадастровым номером 69:06:0112301:38

№ п/п	Наименование характеристики земельного участка	Значение характеристики
1	2	3

1	2	3
1	Адрес земельного участка	—
	Местоположение земельного участка (при отсутствии присвоенного адреса)	Российская Федерация, Тверская область, Вышневолоцкий р-н
	Дополнительные сведения о местоположении земельного участка	с/п Сорокинское, СТ "Медик",участок 34.
2	Площадь земельного участка ± величина погрешности определения площади ($P \pm \Delta P$), м²	1046 ± 372 , (69:06:0112301:38(1)) 881.18 ± 259.74 , (69:06:0112301:38(2)) 164.6 ± 112.26
3	Формула, примененная для расчета предельной допустимой погрешности определения площади земельного участка (ΔP), м²	$259,74 + 112,26 = 372$, (69:06:0112301:38(1)) $3,5*2,50*\sqrt{(881,18)} = 260 = 259.74$, (69:06:0112301:38(2)) $3,5*2,50*\sqrt{(164,60)} = 112 = 112.26$
4	Площадь земельного участка согласно сведениям Единого государственного реестра недвижимости (Ркад), м²	—
5	Оценка расхождения Р и Ркад ($P - P_{кад}$), м²	—
6	Предельный минимальный и максимальный размеры земельного участка ($P_{мин}$ и $P_{макс}$), м²	$P_{мин} = 300$ $P_{макс} = 3\ 000$
7	Кадастровый или иной номер (обозначение) здания, сооружения, объекта незавершенного строительства, расположенного на земельном участке	—
8	Иные сведения	—

1. Сведения о характерных точках границы уточняемого земельного участка с кадастровым номером 69:06:0112301:40

Зона № 2

Обозначение характерных точек границ	Существующие координаты, м		Уточненные координаты, м		Метод определения координат	Средняя квадратическая погрешность определения координат характерной точки (Mt), м	Формулы, примененные для расчета средней квадратической погрешности определения координат характерной точки (Mt), м
	X	Y	X	Y			
1	2	3	4	5	6	7	8
н346У	—	—	386 028,54	2 206 655,04	Метод спутниковых геодезических измерений (определений)	0,14	$\sqrt{(0,10^2 + 0,10^2)} = 0,14$
н63У	—	—	386 018,26	2 206 636,81			
н64У	—	—	386 017,07	2 206 637,55			

1	2	3	4	5	6	7	8
н65У	—	—	386 015,75	2 206 635,88	Метод спутниковых геодезических измерений (определений)	0,14	$\sqrt{(0,10^2 + 0,10^2)} = 0,14$
н66У	—	—	385 992,47	2 206 649,66			
н67У	—	—	385 992,06	2 206 652,20			
н68У	—	—	386 010,11	2 206 664,39			
н346У	—	—	386 028,54	2 206 655,04			

2. Сведения о частях границ уточняемого земельного участка с кадастровым номером
69:06:0112301:40

Обозначение части границ		Горизонтальное проложение (S), м	Описание прохождения части границ	Отметка о наличии земельного спора о местоположении границ земельного участка
от т.	до т.			
1	2	3	4	5
н346У	н63У	20,93	—	—
н63У	н64У	1,40		
н64У	н65У	2,13		
н65У	н66У	27,05		
н66У	н67У	2,57		
н67У	н68У	21,78		
н68У	н346У	20,67		

3. Общие сведения об уточняемом земельном участке с кадастровым номером
69:06:0112301:40

№ п/п	Наименование характеристики земельного участка	Значение характеристики
1	2	3
1	Адрес земельного участка	—
	Местоположение земельного участка (при отсутствии присвоенного адреса)	Российская Федерация, Тверская область, Вышневолоцкий р-н
	Дополнительные сведения о местоположении земельного участка	с/п Сорокинское, СТ "Медик", уч 36.
2	Площадь земельного участка ± величина погрешности определения площади (Р ± ΔР), м²	571 ± 209
3	Формула, примененная для расчета предельной допустимой погрешности определения площади земельного участка (ΔР), м²	3,5*2,50*√(571,00) = 209

1	2	3
4	Площадь земельного участка согласно сведениям Единого государственного реестра недвижимости (Ркад), м²	—
5	Оценка расхождения Р и Ркад (Р - Ркад), м²	—
6	Предельный минимальный и максимальный размеры земельного участка (Рмин и Рмакс), м²	Рмин = 300 Рмакс = 3 000
7	Кадастровый или иной номер (обозначение) здания, сооружения, объекта незавершенного строительства, расположенного на земельном участке	—
8	Иные сведения	—

1. Сведения о характерных точках границы уточняемого земельного участка с кадастровым номером 69:06:0112301:5

Зона № <u>2</u>							
Обозначение характерных точек границ	Существующие координаты, м		Уточненные координаты, м		Метод определения координат	Средняя квадратическая погрешность определения координат характерной точки (Mt), м	Формулы, примененные для расчета средней квадратической погрешности определения координат характерной точки (Mt), м
	X	Y	X	Y			
1	2	3	4	5	6	7	8
н63У	—	—	386 018,26	2 206 636,81	Метод спутниковых геодезических измерений (определений)	0,14	$\sqrt{(0,10^2 + 0,10^2)} = 0,14$
н62У	—	—	386 040,50	2 206 619,91			
н61У	—	—	386 045,41	2 206 617,76			
н60У	—	—	386 050,52	2 206 616,63			
н59У	—	—	386 047,11	2 206 635,48			
н346У	—	—	386 028,54	2 206 655,04			
н63У	—	—	386 018,26	2 206 636,81			

2. Сведения о частях границ уточняемого земельного участка с кадастровым номером					69:06:0112301:5				
Обозначение части границ		Горизонтальное проложение (S), м	Описание прохождения части границ		Отметка о наличии земельного спора о местоположении границ земельного участка				
от т.	до т.								
1	2	3	4		5				
н63У	н62У	27,93	—		—				
н62У	н61У	5,36							
н61У	н60У	5,23							
н60У	н59У	19,16							
н59У	н346У	26,97							
н346У	н63У	20,93							
3. Общие сведения об уточняемом земельном участке с кадастровым номером					69:06:0112301:5				
№ п/п	Наименование характеристики земельного участка				Значение характеристики				
1	2				3				
1	Адрес земельного участка				—				
	Местоположение земельного участка (при отсутствии присвоенного адреса)				Российская Федерация, Тверская область, Вышневолоцкий р-н				
	Дополнительные сведения о местоположении земельного участка				с/п Сорокинское, СТ "Медик",уч 37.				
2	Площадь земельного участка ± величина погрешности определения площади (Р ± ΔР), м²				590 ± 213				
3	Формула, примененная для расчета предельной допустимой погрешности определения площади земельного участка (ΔР), м²				3,5*2,50*√(590,00) = 213				
4	Площадь земельного участка согласно сведениям Единого государственного реестра недвижимости (Ркад), м²				—				
5	Оценка расхождения Р и Ркад (Р - Ркад), м²				—				
6	Предельный минимальный и максимальный размеры земельного участка (Рмин и Рмакс), м²				Рмин = 300 Рмакс = 3 000				
7	Кадастровый или иной номер (обозначение) здания, сооружения, объекта незавершенного строительства, расположенного на земельном участке				—				
8	Иные сведения				—				

1. Сведения о характерных точках границы уточняемого земельного участка с кадастровым номером 69:06:0112301:42

Зона № 2							
Обозначение характерных точек границ	Существующие координаты, м		Уточненные координаты, м		Метод определения координат	Средняя квадратическая погрешность определения координат характерной точки (Mt), м	Формулы, примененные для расчета средней квадратической погрешности определения координат характерной точки (Mt), м
	X	Y	X	Y			
1	2	3	4	5	6	7	8
н347У	—	—	386 069,50	2 206 647,51	Метод спутниковых геодезических измерений (определений)	0,14	$\sqrt{(0,10^2 + 0,10^2)} = 0,14$
н343У	—	—	386 059,22	2 206 664,49			
н346У	—	—	386 028,54	2 206 655,04			
н59У	—	—	386 047,11	2 206 635,48			
н347У	—	—	386 069,50	2 206 647,51			

2. Сведения о частях границ уточняемого земельного участка с кадастровым номером 69:06:0112301:42

Обозначение части границ		Горизонтальное проложение (S), м	Описание прохождения части границ	Отметка о наличии земельного спора о местоположении границ земельного участка
от т.	до т.			
1	2	3	4	5
н347У	н343У	19,85	—	—
н343У	н346У	32,10		
н346У	н59У	26,97		
н59У	н347У	25,42		

3. Общие сведения об уточняемом земельном участке с кадастровым номером 69:06:0112301:42

№ п/п	Наименование характеристики земельного участка	Значение характеристики
1	2	3

1	2	3
1	Адрес земельного участка	—
	Местоположение земельного участка (при отсутствии присвоенного адреса)	Российская Федерация, Тверская область, Вышневолоцкий р-н
	Дополнительные сведения о местоположении земельного участка	с/п Сорокинское, СТ "Медик",участок № 38.
2	Площадь земельного участка ± величина погрешности определения площади ($P \pm \Delta P$), м²	640 ± 221
3	Формула, примененная для расчета предельной допустимой погрешности определения площади земельного участка (ΔP), м²	$3,5 \cdot 2,50 \cdot \sqrt{(640,00)} = 221$
4	Площадь земельного участка согласно сведениям Единого государственного реестра недвижимости ($P_{\text{кад}}$), м²	—
5	Оценка расхождения P и $P_{\text{кад}}$ ($P - P_{\text{кад}}$), м²	—
6	Предельный минимальный и максимальный размеры земельного участка ($P_{\text{мин}}$ и $P_{\text{макс}}$), м²	$P_{\text{мин}} = 300$ $P_{\text{макс}} = 3\,000$
7	Кадастровый или иной номер (обозначение) здания, сооружения, объекта незавершенного строительства, расположенного на земельном участке	—
8	Иные сведения	—

1. Сведения о характерных точках границы уточняемого земельного участка с кадастровым номером 69:06:0112301:41

Зона № 2

Обозначение характерных точек границ	Существующие координаты, м		Уточненные координаты, м		Метод определения координат	Средняя квадратическая погрешность определения координат характерной точки (M_t), м	Формулы, примененные для расчета средней квадратической погрешности определения координат характерной точки (M_t), м
	X	Y	X	Y			
1	2	3	4	5	6	7	8
н53У	—	—	386 085,10	2 206 618,29	Метод спутниковых геодезических измерений (определений)	0,14	$\sqrt{(0,10^2 + 0,10^2)} = 0,14$
н250У	—	—	386 084,51	2 206 620,55			
н347У	—	—	386 069,50	2 206 647,51			

1	2	3	4	5	6	7	8
н58У	—	—	386 051,95	2 206 638,08	Метод спутниковых геодезических измерений (определений)	0,14	$\sqrt{(0,10^2 + 0,10^2)} = 0,14$
н57У	—	—	386 056,09	2 206 616,02			
н56У	—	—	386 063,14	2 206 614,13			
н55У	—	—	386 065,78	2 206 613,98			
н54У	—	—	386 071,03	2 206 614,47			
н53У	—	—	386 085,10	2 206 618,29			

2. Сведения о частях границ уточняемого земельного участка с кадастровым номером

69:06:0112301:41

Обозначение части границ		Горизонтальное проложение (S), м	Описание прохождения части границ	Отметка о наличии земельного спора о местоположении границ земельного участка
от т.	до т.			
1	2	3	4	5
н53У	н250У	2,34	—	—
н250У	н347У	30,86		
н347У	н58У	19,92		
н58У	н57У	22,45		
н57У	н56У	7,30		
н56У	н55У	2,64		
н55У	н54У	5,27		
н54У	н53У	14,58		

3. Общие сведения об уточняемом земельном участке с кадастровым номером

69:06:0112301:41

№ п/п	Наименование характеристики земельного участка	Значение характеристики
1	2	3
1	Адрес земельного участка	—
	Местоположение земельного участка (при отсутствии присвоенного адреса)	Российская Федерация, Тверская область, Вышневолоцкий р-н
	Дополнительные сведения о местоположении земельного участка	с/п Сорокинское, СТ "Медик",участок №39.
2	Площадь земельного участка ± величина погрешности определения площади (Р ± ΔР), м²	713 ± 234

1	2	3
3	Формула, примененная для расчета предельной допустимой погрешности определения площади земельного участка (ΔP), м ²	$3,5 \cdot 2,50 \cdot \sqrt{(713,00)} = 234$
4	Площадь земельного участка согласно сведениям Единого государственного реестра недвижимости (Ркад), м ²	—
5	Оценка расхождения Р и Ркад (Р - Ркад), м ²	—
6	Предельный минимальный и максимальный размеры земельного участка (Рмин и Рмакс), м ²	Рмин = 300 Рмакс = 3 000
7	Кадастровый или иной номер (обозначение) здания, сооружения, объекта незавершенного строительства, расположенного на земельном участке	—
8	Иные сведения	—

1. Сведения о характерных точках границы уточняемого земельного участка с кадастровым номером 69:06:0112301:44

Зона № 2							
Обозначение характерных точек границ	Существующие координаты, м		Уточненные координаты, м		Метод определения координат	Средняя квадратическая погрешность определения координат характерной точки (Mt), м	Формулы, примененные для расчета средней квадратической погрешности определения координат характерной точки (Mt), м
	X	Y	X	Y			
1	2	3	4	5	6	7	8
69:06:0112301:44(1)							
н240У	—	—	386 105,24	2 206 635,73	Метод спутниковых геодезических измерений (определений)	0,14	$\sqrt{(0,10^2 + 0,10^2)} = 0,14$
н239У	—	—	386 105,82	2 206 631,21			
н50У	—	—	386 106,79	2 206 620,13			
н49У	—	—	386 132,52	2 206 613,12			
н48У	—	—	386 134,52	2 206 615,15			
н47У	—	—	386 134,43	2 206 627,44			

1	2	3	4	5	6	7	8
н348У	—	—	386 132,98	2 206 639,33	Метод спутниковых геодезических измерений (определений)	0,14	$\sqrt{(0,10^2 + 0,10^2)} = 0,14$
н240У	—	—	386 105,24	2 206 635,73			
69:06:0112301:44(2)							
н349У	—	—	385 931,11	2 206 822,61	Метод спутниковых геодезических измерений (определений)	0,14	$\sqrt{(0,10^2 + 0,10^2)} = 0,14$
н166У	—	—	385 932,61	2 206 782,60			
н167У	—	—	385 921,26	2 206 782,05			
н350У	—	—	385 919,86	2 206 822,32			
н349У	—	—	385 931,11	2 206 822,61			
2. Сведения о частях границ уточняемого земельного участка с кадастровым номером 69:06:0112301:44							
Обозначение части границ		Горизонтальное проложение (S), м	Описание прохождения части границ		Отметка о наличии земельного спора о местоположении границ земельного участка		
от т.	до т.						
1	2	3	4		5		
69:06:0112301:44(1)							
н240У	н239У	4,56	—		—		
н239У	н50У	11,12					
н50У	н49У	26,67					
н49У	н48У	2,85					
н48У	н47У	12,29					
н47У	н348У	11,98					
н348У	н240У	27,97					
69:06:0112301:44(2)							
н349У	н166У	40,04	—		—		
н166У	н167У	11,36					
н167У	н350У	40,29					
н350У	н349У	11,25					
3. Общие сведения об уточняемом земельном участке с кадастровым номером 69:06:0112301:44							
№ п/п	Наименование характеристики земельного участка			Значение характеристики			

1	2	3
1	Адрес земельного участка	—
	Местоположение земельного участка (при отсутствии присвоенного адреса)	Российская Федерация, Тверская область, Вышневолоцкий р-н
	Дополнительные сведения о местоположении земельного участка	с/п Сорокинское, СТ "Медик", уч 41.
2	Площадь земельного участка ± величина погрешности определения площади ($P \pm \Delta P$), м²	1045 ± 399, (69:06:0112301:44(1)) 591.06 ± 212.73, (69:06:0112301:44(2)) 454.19 ± 186.48
3	Формула, примененная для расчета предельной допустимой погрешности определения площади земельного участка (ΔP), м²	$212,73 + 186,48 = 399$, (69:06:0112301:44(1)) $3,5 \cdot 2,50 \cdot \sqrt{(591,06)} = 213 = 212.73$, (69:06:0112301:44(2)) $3,5 \cdot 2,50 \cdot \sqrt{(454,19)} = 186 = 186.48$
4	Площадь земельного участка согласно сведениям Единого государственного реестра недвижимости (Ркад), м²	—
5	Оценка расхождения Р и Ркад ($P - P_{кад}$), м²	—
6	Предельный минимальный и максимальный размеры земельного участка (Рмин и Рмакс), м²	Рмин = 300 Рмакс = 3 000
7	Кадастровый или иной номер (обозначение) здания, сооружения, объекта незавершенного строительства, расположенного на земельном участке	—
8	Иные сведения	—

1. Сведения о характерных точках границы уточняемого земельного участка с кадастровым номером 69:06:0112301:45

Зона № <u>2</u>							
Обозначение характерных точек границ	Существующие координаты, м		Уточненные координаты, м		Метод определения координат	Средняя квадратическая погрешность определения координат характерной точки (Mt), м	Формулы, примененные для расчета средней квадратической погрешности определения координат характерной точки (Mt), м
	X	Y	X	Y			
1	2	3	4	5	6	7	8
69:06:0112301:45(1)							
н348У	—	—	386 132,98	2 206 639,33	Метод спутниковых геодезических измерений (определений)	0,14	$\sqrt{(0,10^2 + 0,10^2)} = 0,14$
н351У	—	—	386 131,83	2 206 650,67			
н334У	—	—	386 130,32	2 206 660,58			

1	2	3	4	5	6	7	8
н333У	—	—	386 112,90	2 206 658,56	Метод спутниковых геодезических измерений (определений)	0,14	$\sqrt{(0,10^2 + 0,10^2)} = 0,14$
н243У	—	—	386 103,19	2 206 657,28			
н242У	—	—	386 104,23	2 206 640,16			
н241У	—	—	386 104,62	2 206 640,27			
н240У	—	—	386 105,24	2 206 635,73			
н348У	—	—	386 132,98	2 206 639,33			
69:06:0112301:45(2)							
н352У	—	—	385 942,36	2 206 822,90	Метод спутниковых геодезических измерений (определений)	0,14	$\sqrt{(0,10^2 + 0,10^2)} = 0,14$
н165У	—	—	385 943,86	2 206 782,89			
н166У	—	—	385 932,61	2 206 782,60			
н349У	—	—	385 931,11	2 206 822,61			
н352У	—	—	385 942,36	2 206 822,90			
2. Сведения о частях границ уточняемого земельного участка с кадастровым номером					69:06:0112301:45		
Обозначение части границ		Горизонтальное проложение (S), м	Описание прохождения части границ		Отметка о наличии земельного спора о местоположении границ земельного участка		
от т.	до т.						
1	2	3	4		5		
69:06:0112301:45(1)							
н348У	н351У	11,40	—		—		
н351У	н334У	10,02					
н334У	н333У	17,54					
н333У	н243У	9,79					
н243У	н242У	17,15					
н242У	н241У	0,41					

1	2	3	4	5
н241У	н240У	4,58	—	—
н240У	н348У	27,97		
69:06:0112301:45(2)				
н352У	н165У	40,04	—	—
н165У	н166У	11,25		
н166У	н349У	40,04		
н349У	н352У	11,25		
3. Общие сведения об уточняемом земельном участке с кадастровым номером 69:06:0112301:45				
№ п/п	Наименование характеристики земельного участка		Значение характеристики	
1	2		3	
1	Адрес земельного участка		—	
	Местоположение земельного участка (при отсутствии присвоенного адреса)		Российская Федерация, Тверская область, Вышневолоцкий р-н	
	Дополнительные сведения о местоположении земельного участка		с/п Сорокинское, СТ "Медик",участок 42.	
2	Площадь земельного участка ± величина погрешности определения площади (Р ± ΔР), м²		1055 ± 401, (69:06:0112301:45(1)) 604.86 ± 215.2, (69:06:0112301:45(2)) 450.55 ± 185.73	
3	Формула, примененная для расчета предельной допустимой погрешности определения площади земельного участка (ΔР), м²		215,20 + 185,73 = 401, (69:06:0112301:45(1)) 3,5*2,50*√(604,86) = 215 = 215.2, (69:06:0112301:45(2)) 3,5*2,50*√(450,55) = 186 = 185.73	
4	Площадь земельного участка согласно сведениям Единого государственного реестра недвижимости (Ркад), м²		—	
5	Оценка расхождения Р и Ркад (Р - Ркад), м²		—	
6	Предельный минимальный и максимальный размеры земельного участка (Рмин и Рмакс), м²		Рмин = 300 Рмакс = 3 000	
7	Кадастровый или иной номер (обозначение) здания, сооружения, объекта незавершенного строительства, расположенного на земельном участке		—	
8	Иные сведения		—	

1. Сведения о характерных точках границы уточняемого земельного участка с кадастровым номером 69:06:0112301:48

Зона № 2

Обозначение характерных точек границ	Существующие координаты, м		Уточненные координаты, м		Метод определения координат	Средняя квадратическая погрешность определения координат характерной точки (Mt), м	Формулы, примененные для расчета средней квадратической погрешности определения координат характерной точки (Mt), м
	X	Y	X	Y			
1	2	3	4	5	6	7	8
н42У	—	—	386 165,97	2 206 575,73	Метод спутниковых геодезических измерений (определений)	0,14	$\sqrt{(0,10^2 + 0,10^2)} = 0,14$
н41У	—	—	386 160,57	2 206 567,40			
н40У	—	—	386 139,68	2 206 542,33			
н39У	—	—	386 143,69	2 206 539,46			
н38У	—	—	386 141,08	2 206 534,90			
н37У	—	—	386 153,32	2 206 527,03			
н36У	—	—	386 156,02	2 206 525,97			
н259У	—	—	386 176,96	2 206 555,73			
н353У	—	—	386 182,77	2 206 563,99			
н42У	—	—	386 165,97	2 206 575,73			

2. Сведения о частях границ уточняемого земельного участка с кадастровым номером 69:06:0112301:48

Обозначение части границ		Горизонтальное проложение (S), м	Описание прохождения части границ	Отметка о наличии земельного спора о местоположении границ земельного участка
от т.	до т.			
1	2	3	4	5
н42У	н41У	9,93	—	—

1	2	3	4	5
н41У	н40У	32,63	—	—
н40У	н39У	4,93		
н39У	н38У	5,25		
н38У	н37У	14,55		
н37У	н36У	2,90		
н36У	н259У	36,39		
н259У	н353У	10,10		
н353У	н42У	20,50		

3. Общие сведения об уточняемом земельном участке с кадастровым номером 69:06:0112301:48

№ п/п	Наименование характеристики земельного участка	Значение характеристики
1	2	3
1	Адрес земельного участка	—
	Местоположение земельного участка (при отсутствии присвоенного адреса)	Российская Федерация, Тверская область, Вышневолоцкий р-н
	Дополнительные сведения о местоположении земельного участка	с/п Сорокинское, СТ "Медик", участок №45.
2	Площадь земельного участка ± величина погрешности определения площади ($P \pm \Delta P$), м²	986 ± 275
3	Формула, примененная для расчета предельной допустимой погрешности определения площади земельного участка (ΔP), м²	$3,5 * 2,50 * \sqrt{(986,00)} = 275$
4	Площадь земельного участка согласно сведениям Единого государственного реестра недвижимости (Ркад), м²	—
5	Оценка расхождения Р и Ркад ($P - P_{кад}$), м²	—
6	Предельный минимальный и максимальный размеры земельного участка ($P_{мин}$ и $P_{макс}$), м²	$P_{мин} = 300$ $P_{макс} = 3\ 000$
7	Кадастровый или иной номер (обозначение) здания, сооружения, объекта незавершенного строительства, расположенного на земельном участке	—
8	Иные сведения	—

1. Сведения о характерных точках границы уточняемого земельного участка с кадастровым номером 69:06:0112301:47

Зона № 2							
Обозначение характерных точек границ	Существующие координаты, м		Уточненные координаты, м		Метод определения координат	Средняя квадратическая погрешность определения координат характерной точки (Mt), м	Формулы, примененные для расчета средней квадратической погрешности определения координат характерной точки (Mt), м
	X	Y	X	Y			
1	2	3	4	5	6	7	8
н118У	—	—	386 163,47	2 206 587,60	Метод спутниковых геодезических измерений (определений)	0,14	$\sqrt{(0,10^2 + 0,10^2)} = 0,14$
н117У	—	—	386 147,40	2 206 599,51			
н116У	—	—	386 129,42	2 206 570,54			
н119У	—	—	386 144,74	2 206 561,10			
н118У	—	—	386 163,47	2 206 587,60			

2. Сведения о частях границ уточняемого земельного участка с кадастровым номером 69:06:0112301:47

Обозначение части границ		Горизонтальное проложение (S), м	Описание прохождения части границ	Отметка о наличии земельного спора о местоположении границ земельного участка
от т.	до т.			
1	2	3	4	5
н118У	н117У	20,00	—	—
н117У	н116У	34,10		
н116У	н119У	17,99		
н119У	н118У	32,45		

3. Общие сведения об уточняемом земельном участке с кадастровым номером 69:06:0112301:47

№ п/п	Наименование характеристики земельного участка	Значение характеристики
1	2	3

1	2	3
1	Адрес земельного участка	—
	Местоположение земельного участка (при отсутствии присвоенного адреса)	Российская Федерация, Тверская область, Вышневолоцкий р-н
	Дополнительные сведения о местоположении земельного участка	СТ "Медик" ул. , участок 1-А.
2	Площадь земельного участка \pm величина погрешности определения площади ($P \pm \Delta P$), м ²	631 ± 220
3	Формула, примененная для расчета предельной допустимой погрешности определения площади земельного участка (ΔP), м ²	$3,5 * 2,50 * \sqrt{(631,00)} = 220$
4	Площадь земельного участка согласно сведениям Единого государственного реестра недвижимости ($P_{\text{кад}}$), м ²	—
5	Оценка расхождения P и $P_{\text{кад}}$ ($P - P_{\text{кад}}$), м ²	—
6	Предельный минимальный и максимальный размеры земельного участка ($P_{\text{мин}}$ и $P_{\text{макс}}$), м ²	$P_{\text{мин}} = 300$ $P_{\text{макс}} = 3\,000$
7	Кадастровый или иной номер (обозначение) здания, сооружения, объекта незавершенного строительства, расположенного на земельном участке	—
8	Иные сведения	—

Сведения об образуемых земельных участках					
1. Сведения о характерных точках границ образуемых земельных участков					
Обозначение земельного участка _____					
Зона № _____					
Обозначение характерных точек границ	Координаты, м		Метод определения координат	Средняя квадратическая погрешность определения координат характерной точки (Mt), м	Формулы, примененные для расчета средней квадратической погрешности определения координат характерной точки (Mt), м
	X	Y			
1	2	3	4	5	6
2. Сведения о частях границ образуемых земельных участков					
Обозначение земельного участка _____					
Обозначение части границ		Горизонтальное проложение (S), м	Описание прохождения части границ	Отметка о наличии земельного спора о местоположении границ земельного участка	
от т.	до т.				
1	2	3	4	5	
3. Общие сведения об образуемых земельных участках					
Обозначение земельного участка _____					
№ п/п	Наименование характеристики земельного участка		Значение характеристики		
1	2		3		
1	Адрес земельного участка				
2	Категория земель				
3	Вид разрешенного использования				
4	Площадь земельного участка ± величина погрешности определения площади (P ± ΔP), м²				
5	Формула, примененная для расчета предельной допустимой погрешности определения площади земельного участка (ΔP), м²				
6	Предельный минимальный и максимальный размеры земельного участка (Рмин) и (Рмакс), м²		Рмин = Рмакс =		
7	Кадастровый или иной номер (обозначение) здания, сооружения, объекта незавершенного строительства, расположенного на земельном участке				

1	2	3
8	Кадастровые номера исходных земельных участков	
	Иное	
9	Иные сведения	
4. Сведения о земельных участках, посредством которых обеспечивается доступ (проход или проезд от земельных участков общего пользования) к образуемым земельным участкам		
№ п/п	Кадастровый номер или обозначение земельного участка, для которого обеспечивается доступ	Кадастровый номер или обозначение земельного участка, посредством которого обеспечивается доступ
1	2	3

Сведения об уточняемых земельных участках, необходимые для исправления реестровых ошибок в сведениях о местоположении их границ							
1. Сведения о характерных точках границы уточняемого земельного участка с кадастровым номером 69:06:0112301:43							
Зона № 2							
Обозначение характерных точек границ	Существующие координаты, м		Уточненные координаты, м		Метод определения координат	Средняя квадратическая погрешность определения координат характерной точки (Mt), м	Формулы, примененные для расчета средней квадратической погрешности определения координат характерной точки (Mt), м
	X	Y	X	Y			
1	2	3	4	5	6	7	8
69:06:0112301:43(1)							
н50У	—	—	386 106,79	2 206 620,13	Метод спутниковых геодезических измерений (определений)	0,14	$\sqrt{(0,10^2 + 0,10^2)} = 0,14$
н239У	—	—	386 105,82	2 206 631,21			
н240У	—	—	386 105,24	2 206 635,73			
н241У	—	—	386 104,62	2 206 640,27			
н242У	—	—	386 104,23	2 206 640,16			
н243У	—	—	386 103,19	2 206 657,28			
н244У	—	—	386 102,88	2 206 662,01			
н245У	—	—	386 096,57	2 206 661,17			
н246У	—	—	386 082,31	2 206 657,65			
н247У	—	—	386 070,85	2 206 653,95			
н248У	—	—	386 071,28	2 206 653,05			

1	2	3	4	5	6	7	8
н249У	—	—	386 088,41	2 206 621,72	Метод спутниковых геодезических измерений (определений)	0,14	$\sqrt{(0,10^2 + 0,10^2)} = 0,14$
н250У	—	—	386 084,51	2 206 620,55			
н52У	—	—	386 084,98	2 206 618,77			
н51У	—	—	386 090,64	2 206 620,50			
н50У	—	—	386 106,79	2 206 620,13			
69:06:0112301:43(2)							
н131У	—	—	386 096,76	2 206 615,22	Метод спутниковых геодезических измерений (определений)	0,14	$\sqrt{(0,10^2 + 0,10^2)} = 0,14$
н132У	—	—	386 103,60	2 206 607,63			
н133У	—	—	386 112,68	2 206 602,85			
н129У	—	—	386 118,69	2 206 602,06			
н130У	—	—	386 119,13	2 206 609,85			
н131У	—	—	386 096,76	2 206 615,22			
2. Сведения о частях границ уточняемого земельного участка с кадастровым номером 69:06:0112301:43							
Обозначение части границ		Горизонтальное проложение (S), м	Описание прохождения части границ		Отметка о наличии земельного спора о местоположении границ земельного участка		
от т.	до т.						
1	2	3	4		5		
69:06:0112301:43(1)							
н50У	н239У	11,12	—		—		
н239У	н240У	4,56					
н240У	н241У	4,58					
н241У	н242У	0,41					
н242У	н243У	17,15					
н243У	н244У	4,74					

1	2	3	4	5
н244У	н245У	6,37	—	—
н245У	н246У	14,69		
н246У	н247У	12,04		
н247У	н248У	1,00		
н248У	н249У	35,71		
н249У	н250У	4,07		
н250У	н52У	1,84		
н52У	н51У	5,92		
н51У	н50У	16,15		

69:06:0112301:43(2)

н131У	н132У	10,22	—	—
н132У	н133У	10,26		
н133У	н129У	6,06		
н129У	н130У	7,80		
н130У	н131У	23,01		

3. Характеристики уточняемого земельного участка с кадастровым номером 69:06:0112301:43

№ п/п	Наименование характеристики земельного участка	Значение характеристики
1	2	3
1	Площадь земельного участка ± величина погрешности определения площади (Р ± ΔР), м²	1136 ± 379, (69:06:0112301:43(1)) 998.56 ± 276.5, (69:06:0112301:43(2)) 137.31 ± 102.53
2	Формула, примененная для расчета предельной допустимой погрешности определения площади земельного участка (ΔР), м²	102,53 + 276,50 = 379, (69:06:0112301:43(1)) 3,5*2,50*√(998,56) = 277 = 276.5, (69:06:0112301:43(2)) 3,5*2,50*√(137,31) = 103 = 102.53
3	Иные сведения	—

1. Сведения о характерных точках границы уточняемого земельного участка с кадастровым номером 69:06:0112301:60

Зона № 2							
Обозначение характерных точек границ	Существующие координаты, м		Уточненные координаты, м		Метод определения координат	Средняя квадратическая погрешность определения координат характерной точки (Mt), м	Формулы, примененные для расчета средней квадратической погрешности определения координат характерной точки (Mt), м
	X	Y	X	Y			
1	2	3	4	5	6	7	8

1	2	3	4	5	6	7	8
69:06:0112301:60(1)							
н25У	—	—	386 190,88	2 206 473,29	Метод спутниковых геодезических измерений (определений)	0,14	$\sqrt{(0,10^2 + 0,10^2)} = 0,14$
н24У	—	—	386 179,48	2 206 452,66			
н23У	—	—	386 208,57	2 206 442,62			
н289У	—	—	386 216,85	2 206 459,94			
н25У	—	—	386 190,88	2 206 473,29			
69:06:0112301:60(2)							
н226У	—	—	385 962,62	2 206 957,56	Метод спутниковых геодезических измерений (определений)	0,14	$\sqrt{(0,10^2 + 0,10^2)} = 0,14$
н225У	—	—	385 973,06	2 206 958,89			
н293У	—	—	385 964,88	2 206 996,57			
н294У	—	—	385 955,70	2 206 994,96			
н295У	—	—	385 954,93	2 206 993,15			
н226У	—	—	385 962,62	2 206 957,56			
2. Сведения о частях границ уточняемого земельного участка с кадастровым номером 69:06:0112301:60							
Обозначение части границ		Горизонтальное проложение (S), м	Описание прохождения части границ		Отметка о наличии земельного спора о местоположении границ земельного участка		
от т.	до т.						
1	2	3	4		5		
69:06:0112301:60(1)							
н25У	н24У	23,57	—		—		
н24У	н23У	30,77					
н23У	н289У	19,20					
н289У	н25У	29,20					
69:06:0112301:60(2)							

1	2	3	4	5
н226У	н225У	10,52	—	—
н225У	н293У	38,56		
н293У	н294У	9,32		
н294У	н295У	1,97		
н295У	н226У	36,41		

3. Характеристики уточняемого земельного участка с кадастровым номером
69:06:0112301:60

№ п/п	Наименование характеристики земельного участка	Значение характеристики
1	2	3
1	Площадь земельного участка ± величина погрешности определения площади (Р ± ΔР), м²	1037 ± 396, (69:06:0112301:60(1)) 637.46 ± 220.92, (69:06:0112301:60(2)) 400.03 ± 175.01
2	Формула, примененная для расчета предельной допустимой погрешности определения площади земельного участка (ΔР), м²	220,92 + 175,01 = 396, (69:06:0112301:60(1)) 3,5*2,50*√(637,46) = 221 = 220.92, (69:06:0112301:60(2)) 3,5*2,50*√(400,03) = 175 = 175.01
3	Иные сведения	—

1. Сведения о характерных точках границы уточняемого земельного участка с кадастровым номером
69:06:0112301:10

Зона № 2							
Обозначение характерных точек границ	Существующие координаты, м		Уточненные координаты, м		Метод определения координат	Средняя квадратическая погрешность определения координат характерной точки (Mt), м	Формулы, примененные для расчета средней квадратической погрешности определения координат характерной точки (Mt), м
	X	Y	X	Y			
1	2	3	4	5	6	7	8
н85У	—	—	386 005,28	2 206 668,06	Метод спутниковых геодезических измерений (определений)	0,14	√(0,10^2 + 0,10^2) = 0,14
н86У	—	—	385 984,76	2 206 655,10			
н87У	—	—	385 964,32	2 206 670,53			
н88У	—	—	385 961,27	2 206 674,89			
н304У	—	—	385 965,17	2 206 675,31			

1	2	3	4	5	6	7	8
н305У	—	—	385 969,28	2 206 677,11	Метод спутниковых геодезических измерений (определений)	0,14	$\sqrt{(0,10^2 + 0,10^2)} = 0,14$
н306У	—	—	385 987,45	2 206 681,09			
н85У	—	—	386 005,28	2 206 668,06			

2. Сведения о частях границ уточняемого земельного участка с кадастровым номером
69:06:0112301:10

Обозначение части границ		Горизонтальное проложение (S), м	Описание прохождения части границ	Отметка о наличии земельного спора о местоположении границ земельного участка
от т.	до т.			
1	2	3	4	5
н85У	н86У	24,27	—	—
н86У	н87У	25,61		
н87У	н88У	5,32		
н88У	н304У	3,92		
н304У	н305У	4,49		
н305У	н306У	18,60		
н306У	н85У	22,08		

3. Характеристики уточняемого земельного участка с кадастровым номером
69:06:0112301:10

№ п/п	Наименование характеристики земельного участка	Значение характеристики
1	2	3
1	Площадь земельного участка ± величина погрешности определения площади (P ± ΔP), м²	604 ± 215
2	Формула, примененная для расчета предельной допустимой погрешности определения площади земельного участка (ΔP), м²	3,5*2,50*√(604,00) = 215
3	Иные сведения	—

1. Сведения о характерных точках границы уточняемого земельного участка с кадастровым номером 69:06:0112301:81

Зона № 2							
Обозначение характерных точек границ	Существующие координаты, м		Уточненные координаты, м		Метод определения координат	Средняя квадратическая погрешность определения координат характерной точки (Mt), м	Формулы, примененные для расчета средней квадратической погрешности определения координат характерной точки (Mt), м
	X	Y	X	Y			
1	2	3	4	5	6	7	8
н101У	—	—	386 044,29	2 206 740,60	Метод спутниковых геодезических измерений (определений)	0,14	$\sqrt{(0,10^2 + 0,10^2)} = 0,14$
н310У	—	—	386 042,86	2 206 742,73			
н309У	—	—	386 030,24	2 206 761,12			
н300У	—	—	386 004,08	2 206 754,72			
н102У	—	—	386 022,90	2 206 734,53			
н101У	—	—	386 044,29	2 206 740,60			

2. Сведения о частях границ уточняемого земельного участка с кадастровым номером 69:06:0112301:81

Обозначение части границ		Горизонтальное проложение (S), м	Описание прохождения части границ	Отметка о наличии земельного спора о местоположении границ земельного участка
от т.	до т.			
1	2	3	4	5
н101У	н310У	2,57	—	—
н310У	н309У	22,30		
н309У	н300У	26,93		
н300У	н102У	27,60		
н102У	н101У	22,23		

3. Характеристики уточняемого земельного участка с кадастровым номером 69:06:0112301:81

№ п/п	Наименование характеристики земельного участка	Значение характеристики
1	2	3

1	2	3
1	Площадь земельного участка ± величина погрешности определения площади ($P \pm \Delta P$), м²	587 ± 212
2	Формула, примененная для расчета предельной допустимой погрешности определения площади земельного участка (ΔP), м²	$3,5 \cdot 2,50 \cdot \sqrt{(587,00)} = 212$
3	Иные сведения	—

1. Сведения о характерных точках границы уточняемого земельного участка с кадастровым номером 69:06:0112301:79

Зона № 2							
Обозначение характерных точек границ	Существующие координаты, м		Уточненные координаты, м		Метод определения координат	Средняя квадратическая погрешность определения координат характерной точки (Mt), м	Формулы, примененные для расчета средней квадратической погрешности определения координат характерной точки (Mt), м
	X	Y	X	Y			
1	2	3	4	5	6	7	8
69:06:0112301:78							
н303У	—	—	385 934,25	2 206 825,55	Метод спутниковых геодезических измерений (определений)	0,14	$\sqrt{(0,10^2 + 0,10^2)} = 0,14$
н191У	—	—	385 933,58	2 206 865,93			
н344У	—	—	385 925,21	2 206 865,89			
н345У	—	—	385 925,74	2 206 825,44			
н303У	—	—	385 934,25	2 206 825,55			
69:06:0112301:77							
н343У	—	—	386 059,22	2 206 664,49	Метод спутниковых геодезических измерений (определений)	0,14	$\sqrt{(0,10^2 + 0,10^2)} = 0,14$
н69У	—	—	386 035,88	2 206 681,92			
н68У	—	—	386 010,11	2 206 664,39			

1	2	3	4	5	6	7	8
н346У	—	—	386 028,54	2 206 655,04	Метод спутниковых геодезических измерений (определений)	0,14	$\sqrt{(0,10^2 + 0,10^2)} = 0,14$
н343У	—	—	386 059,22	2 206 664,49			

2. Сведения о частях границ уточняемого земельного участка с кадастровым номером
69:06:0112301:79

Обозначение части границ		Горизонтальное проложение (S), м	Описание прохождения части границ	Отметка о наличии земельного спора о местоположении границ земельного участка
от т.	до т.			
1	2	3	4	5

69:06:0112301:78

н303У	н191У	40,39	—	—
н191У	н344У	8,37		
н344У	н345У	40,45		
н345У	н303У	8,51		

69:06:0112301:77

н343У	н69У	29,13	—	—
н69У	н68У	31,17		
н68У	н346У	20,67		
н346У	н343У	32,10		

3. Характеристики уточняемого земельного участка с кадастровым номером
69:06:0112301:79

№ п/п	Наименование характеристики земельного участка	Значение характеристики
1	2	3
1	Площадь земельного участка ± величина погрешности определения площади (Р ± ΔР), м²	1001 ± 386, (69:06:0112301:78) 341.15 ± 161.61, (69:06:0112301:77) 659.67 ± 224.74
2	Формула, примененная для расчета предельной допустимой погрешности определения площади земельного участка (ΔР), м²	161,61 + 224,74 = 386, (69:06:0112301:78) 3,5*2,50*√(341,15) = 162 = 161.61, (69:06:0112301:77) 3,5*2,50*√(659,67) = 225 = 224.74
3	Иные сведения	—

Описание местоположения здания, сооружения, объекта незавершенного строительства на земельном участке										
1. Сведения о характерных точках контура										
вид объекта недвижимости (здание, сооружение, объект незавершенного строительства)										
кадастровый номер (обозначение) 69:06:0112301:89										
Зона № 2										
Номер контура	Номера харак-терных точек контура	Существующие			Уточненные			Метод определения координат	Средняя квадратическая погрешность определения координат характерной точки (Mt), м	Формулы, примененные для расчета средней квадратической погрешности определения координат характерной точки (Mt), м
		координаты, м		R, м	координаты, м		R, м			
		X	Y		X	Y				
1	2	3	4	5	6	7	8	9	10	11
—	н354О	—	—	—	386 087,29	2 206 839,02	—	Метод спутниковых геодезических измерений (определений)	0,14	$\sqrt{(0,10^2 + 0,10^2)} = 0,14$
	н355О	—	—	—	386 084,74	2 206 847,06	—			
	н356О	—	—	—	386 077,02	2 206 844,73	—			
	н357О	—	—	—	386 079,69	2 206 836,63	—			
	н358О	—	—	—	386 081,88	2 206 835,56	—			
	н359О	—	—	—	386 086,12	2 206 836,64	—			
	н354О	—	—	—	386 087,29	2 206 839,02	—			
2. Характеристики здания, сооружения, объекта незавершенного строительства с кадастровым номером (обозначением) 69:06:0112301:89										
№ п/п	Наименование характеристики					Значение характеристики				

1	2	3
1	Вид объекта недвижимости	Здание
2	Ранее присвоенный государственный учетный номер здания, сооружения, объекта незавершенного строительства (кадастровый, инвентарный или условный номер)	—
3	Кадастровый номер земельного участка (земельных участков), в границах которого (которых) расположено здание, сооружение, объект незавершенного строительства	69:06:0112301:1
4	Номер кадастрового квартала (кадастровых кварталов), в пределах которого (которых) расположено здание, сооружение, объекта незавершенного строительства	69:06:0112301
5	Адрес здания, сооружения, объекта незавершенного строительства	Российская Федерация, Тверская область, Вышневолоцкий р-н, с/п Сорокинское, СТ "Медик", дом 1
	Местоположение здания, сооружения, объекта незавершенного строительства	—
	Дополнительные сведения о местоположении	—
6	Иные сведения	—

I. Сведения о характерных точках контура										
вид объекта недвижимости (здание, сооружение, объект незавершенного строительства)										
кадастровый номер (обозначение) 69:06:0112301:117										
Зона № 2										
Номер контура	Номера характерных точек контура	Существующие			Уточненные			Метод определения координат	Средняя квадратическая погрешность определения координат характерной точки (Mt), м	Формулы, примененные для расчета средней квадратической погрешности определения координат характерной точки (Mt), м
		координаты, м		R, м	координаты, м		R, м			
		X	Y		X	Y				
1	2	3	4	5	6	7	8	9	10	11
—	н360О	—	—	—	386 036,11	2 206 775,67	—	Метод спутниковых геодезических измерений (определений)	0,14	$\sqrt{(0,10^2 + 0,10^2)} = 0,14$
	н361О	—	—	—	386 026,43	2 206 773,30	—			

1	2	3	4	5	6	7	8	9	10	11
—	н362О	—	—	—	386 024,87	2 206 779,80	—	Метод спутниковых геодезических измерений (определений)	0,14	$\sqrt{(0,10^2 + 0,10^2)} = 0,14$
	н363О	—	—	—	386 034,52	2 206 782,18	—			
	н360О	—	—	—	386 036,11	2 206 775,67	—			

2. Характеристики здания, сооружения, объекта незавершенного строительства с кадастровым номером (обозначением) 69:06:0112301:117

№ п/п	Наименование характеристики	Значение характеристики
1	2	3
1	Вид объекта недвижимости	Здание
2	Ранее присвоенный государственный учетный номер здания, сооружения, объекта незавершенного строительства (кадастровый, инвентарный или условный номер)	—
3	Кадастровый номер земельного участка (земельных участков), в границах которого (которых) расположено здание, сооружение, объект незавершенного строительства	69:06:0112301:22
4	Номер кадастрового квартала (кадастровых кварталов), в пределах которого (которых) расположено здание, сооружение, объекта незавершенного строительства	69:06:0112301
5	Адрес здания, сооружения, объекта незавершенного строительства	Российская Федерация, Тверская область, Вышневолоцкий р-н, с/п Сорокинское, садоводческое товарищество "Медик", №13
	Местоположение здания, сооружения, объекта незавершенного строительства	—
	Дополнительные сведения о местоположении	—
6	Иные сведения	—

1. Сведения о характерных точках контура										
вид объекта недвижимости (здание, сооружение, объект незавершенного строительства)										
кадастровый номер (обозначение) 69:06:0112301:85										
Зона №		2								
Номер контура	Номера харак-терных точек контура	Существующие			Уточненные			Метод определения координат	Средняя квадратическая погрешность определения координат характерной точки (Mt), м	Формулы, примененные для расчета средней квадратической погрешности определения координат характерной точки (Mt), м
		координаты, м		R, м	координаты, м		R, м			
		X	Y		X	Y				
1	2	3	4	5	6	7	8	9	10	11
—	н364О	—	—	—	386 148,59	2 206 511,85	—	Метод спутниковых геодезических измерений (определений)	0,14	$\sqrt{(0,10^2 + 0,10^2)} = 0,14$
	н365О	—	—	—	386 142,13	2 206 515,32	—			
	н366О	—	—	—	386 137,91	2 206 507,47	—			
	н367О	—	—	—	386 139,09	2 206 506,85	—			
	н368О	—	—	—	386 138,11	2 206 505,03	—			
	н369О	—	—	—	386 141,66	2 206 503,25	—			
	н370О	—	—	—	386 142,67	2 206 505,10	—			
	н371О	—	—	—	386 144,32	2 206 504,19	—			

1	2	3	4	5	6	7	8	9	10	11
—	н364О	—	—	—	386 148,59	2 206 511,85	—	Метод спутниковых геодезических измерений (определений)	0,14	$\sqrt{(0,10^2 + 0,10^2)} = 0,14$
2. Характеристики здания, сооружения, объекта незавершенного строительства с кадастровым номером (обозначением) 69:06:0112301:85										
№ п/п	Наименование характеристики					Значение характеристики				
1	2					3				
1	Вид объекта недвижимости					Здание				
2	Ранее присвоенный государственный учетный номер здания, сооружения, объекта незавершенного строительства (кадастровый, инвентарный или условный номер)					—				
3	Кадастровый номер земельного участка (земельных участков), в границах которого (которых) расположено здание, сооружение, объект незавершенного строительства					69:06:0112301:63				
4	Номер кадастрового квартала (кадастровых кварталов), в пределах которого (которых) расположено здание, сооружение, объекта незавершенного строительства					69:06:0112301				
5	Адрес здания, сооружения, объекта незавершенного строительства					Российская Федерация, Тверская область, Вышневолоцкий р-н, с/п Сорокинское, СНТ "Медик", д 17А				
	Местоположение здания, сооружения, объекта незавершенного строительства					—				
	Дополнительные сведения о местоположении					—				
6	Иные сведения					—				
1. Сведения о характерных точках контура										
вид объекта недвижимости (здание, сооружение, объект незавершенного строительства)										
кадастровый номер (обозначение) 69:06:0112301:96										
Зона № 2										
Номер контура	Номера харак-терных точек контура	Существующие			Уточненные			Метод определения координат	Средняя квадратическая погрешность определения координат характерной точки (Mt), м	Формулы, примененные для расчета средней квадратической погрешности определения координат характерной точки (Mt), м
		координаты, м		R, м	координаты, м		R, м			
		X	Y		X	Y				
1	2	3	4	5	6	7	8	9	10	11

1	2	3	4	5	6	7	8	9	10	11
—	н3720	—	—	—	386 057,32	2 206 748,32	—	Метод спутниковых геодезических измерений (определений)	0,14	$\sqrt{(0,10^2 + 0,10^2)} = 0,14$
	н3730	—	—	—	386 051,29	2 206 746,17	—			
	н3740	—	—	—	386 048,72	2 206 753,81	—			
	н3750	—	—	—	386 054,75	2 206 755,96	—			
	н3720	—	—	—	386 057,32	2 206 748,32	—			

2. Характеристики здания, сооружения, объекта незавершенного строительства с кадастровым номером (обозначением) 69:06:0112301:96

№ п/п	Наименование характеристики	Значение характеристики
1	2	3
1	Вид объекта недвижимости	Здание
2	Ранее присвоенный государственный учетный номер здания, сооружения, объекта незавершенного строительства (кадастровый, инвентарный или условный номер)	—
3	Кадастровый номер земельного участка (земельных участков), в границах которого (которых) расположено здание, сооружение, объект незавершенного строительства	69:06:0112301:13
4	Номер кадастрового квартала (кадастровых кварталов), в пределах которого (которых) расположено здание, сооружение, объекта незавершенного строительства	69:06:0112301
5	Адрес здания, сооружения, объекта незавершенного строительства	Российская Федерация, Тверская область, Вышневолоцкий р-н, тер. СНТ Медик, д. 18
	Местоположение здания, сооружения, объекта незавершенного строительства	—
	Дополнительные сведения о местоположении	—
6	Иные сведения	—

1. Сведения о характерных точках контура										
вид объекта недвижимости (здание, сооружение, объект незавершенного строительства)										
кадастровый номер (обозначение) 69:06:0112301:97										
Зона № 2										
Номер контура	Номера характерных точек контура	Существующие			Уточненные			Метод определения координат	Средняя квадратическая погрешность определения координат характерной точки (Mt), м	Формулы, примененные для расчета средней квадратической погрешности определения координат характерной точки (Mt), м
		координаты, м		R, м	координаты, м		R, м			
		X	Y		X	Y				
1	2	3	4	5	6	7	8	9	10	11
—	н376О	—	—	—	386 068,95	2 206 732,46	—	Метод спутниковых геодезических измерений (определений)	0,14	$\sqrt{(0,10^2 + 0,10^2)} = 0,14$
	н377О	—	—	—	386 062,92	2 206 730,31	—			
	н378О	—	—	—	386 060,35	2 206 737,95	—			
	н379О	—	—	—	386 066,38	2 206 740,10	—			
	н376О	—	—	—	386 068,95	2 206 732,46	—			
2. Характеристики здания, сооружения, объекта незавершенного строительства с кадастровым номером (обозначением) 69:06:0112301:97										
№ п/п	Наименование характеристики					Значение характеристики				
1	2					3				
1	Вид объекта недвижимости					Здание				
2	Ранее присвоенный государственный учетный номер здания, сооружения, объекта незавершенного строительства (кадастровый, инвентарный или условный номер)					—				

1	2	3
3	Кадастровый номер земельного участка (земельных участков), в границах которого (которых) расположено здание, сооружение, объект незавершенного строительства	69:06:0112301:4
4	Номер кадастрового квартала (кадастровых кварталов), в пределах которого (которых) расположено здание, сооружение, объекта незавершенного строительства	69:06:0112301
5	Адрес здания, сооружения, объекта незавершенного строительства	Российская Федерация, Тверская область, Вышневолоцкий р-н, тер. СНТ Медик, д. 21
	Местоположение здания, сооружения, объекта незавершенного строительства	—
	Дополнительные сведения о местоположении	—
6	Иные сведения	—

1. Сведения о характерных точках контура

вид объекта недвижимости (здание, сооружение, объект незавершенного строительства) _____
кадастровый номер (обозначение) 69:06:0112301:84

Зона №		2								
Номер контура	Номера характерных точек контура	Существующие			Уточненные			Метод определения координат	Средняя квадратическая погрешность определения координат характерной точки (Mt), м	Формулы, примененные для расчета средней квадратической погрешности определения координат характерной точки (Mt), м
		координаты, м		R, м	координаты, м		R, м			
		X	Y		X	Y				
1	2	3	4	5	6	7	8	9	10	11
—	н380О	—	—	—	386 035,29	2 206 740,91	—	Метод спутниковых геодезических измерений (определений)	0,14	$\sqrt{(0,10^2 + 0,10^2)} = 0,14$
	н381О	—	—	—	386 029,26	2 206 738,76	—			
	н382О	—	—	—	386 026,27	2 206 747,58	—			

1	2	3	4	5	6	7	8	9	10	11
—	н383О	—	—	—	386 032,29	2 206 749,72	—	Метод спутниковых геодезических измерений (определений)	0,14	$\sqrt{(0,10^2 + 0,10^2)} = 0,14$
	н380О	—	—	—	386 035,29	2 206 740,91	—			

2. Характеристики здания, сооружения, объекта незавершенного строительства с кадастровым номером (обозначением) 69:06:0112301:84

№ п/п	Наименование характеристики	Значение характеристики
1	2	3
1	Вид объекта недвижимости	Здание
2	Ранее присвоенный государственный учетный номер здания, сооружения, объекта незавершенного строительства (кадастровый, инвентарный или условный номер)	—
3	Кадастровый номер земельного участка (земельных участков), в границах которого (которых) расположено здание, сооружение, объект незавершенного строительства	—
4	Номер кадастрового квартала (кадастровых кварталов), в пределах которого (которых) расположено здание, сооружение, объекта незавершенного строительства	69:06:0112301
5	Адрес здания, сооружения, объекта незавершенного строительства	Российская Федерация, Тверская область, Вышневолоцкий р-н, с/пос Сорокинское, СТ "Медик", Садовый дом №26
	Местоположение здания, сооружения, объекта незавершенного строительства	—
	Дополнительные сведения о местоположении	—
6	Иные сведения	—

1. Сведения о характерных точках контура										
вид объекта недвижимости (здание, сооружение, объект незавершенного строительства)										
кадастровый номер (обозначение) 69:06:0112301:90										
Зона № 2										
Номер контура	Номера характерных точек контура	Существующие			Уточненные			Метод определения координат	Средняя квадратическая погрешность определения координат характерной точки (Mt), м	Формулы, примененные для расчета средней квадратической погрешности определения координат характерной точки (Mt), м
		координаты, м		R, м	координаты, м		R, м			
		X	Y		X	Y				
1	2	3	4	5	6	7	8	9	10	11
—	н384О	—	—	—	386 048,34	2 206 697,28	—	Метод спутниковых геодезических измерений (определений)	0,14	$\sqrt{(0,10^2 + 0,10^2)} = 0,14$
	н385О	—	—	—	386 040,68	2 206 693,96	—			
	н386О	—	—	—	386 038,06	2 206 700,18	—			
	н387О	—	—	—	386 043,93	2 206 702,74	—			
	н388О	—	—	—	386 044,75	2 206 700,79	—			
	н389О	—	—	—	386 046,37	2 206 701,52	—			
	н384О	—	—	—	386 048,34	2 206 697,28	—			
2. Характеристики здания, сооружения, объекта незавершенного строительства с кадастровым номером (обозначением) 69:06:0112301:90										
№ п/п	Наименование характеристики					Значение характеристики				
1	2					3				

1	2	3
1	Вид объекта недвижимости	Здание
2	Ранее присвоенный государственный учетный номер здания, сооружения, объекта незавершенного строительства (кадастровый, инвентарный или условный номер)	—
3	Кадастровый номер земельного участка (земельных участков), в границах которого (которых) расположено здание, сооружение, объект незавершенного строительства	69:06:0112301:32
4	Номер кадастрового квартала (кадастровых кварталов), в пределах которого (которых) расположено здание, сооружение, объекта незавершенного строительства	69:06:0112301
5	Адрес здания, сооружения, объекта незавершенного строительства	Российская Федерация, Тверская область, Вышневолоцкий р-н, с/п Сорокинское, СТ "Медик", Садовый дом №27
	Местоположение здания, сооружения, объекта незавершенного строительства	—
	Дополнительные сведения о местоположении	—
6	Иные сведения	—

I. Сведения о характерных точках контура										
вид объекта недвижимости (здание, сооружение, объект незавершенного строительства)										
кадастровый номер (обозначение) 69:06:0112301:118										
Зона № 2										
Номер контура	Номера характерных точек контура	Существующие			Уточненные			Метод определения координат	Средняя квадратическая погрешность определения координат характерной точки (Mt), м	Формулы, примененные для расчета средней квадратической погрешности определения координат характерной точки (Mt), м
		координаты, м		R, м	координаты, м		R, м			
		X	Y		X	Y				
1	2	3	4	5	6	7	8	9	10	11
—	н390О	—	—	—	386 093,33	2 206 707,98	—	Метод спутниковых геодезических измерений (определений)	0,14	$\sqrt{(0,10^2 + 0,10^2)} = 0,14$
	н391О	—	—	—	386 087,06	2 206 706,65	—			

1	2	3	4	5	6	7	8	9	10	11
—	н392О	—	—	—	386 085,90	2 206 712,81	—	Метод спутниковых геодезических измерений (определений)	0,14	$\sqrt{(0,10^2 + 0,10^2)} = 0,14$
	н393О	—	—	—	386 092,16	2 206 714,13	—			
	н390О	—	—	—	386 093,33	2 206 707,98	—			

2. Характеристики здания, сооружения, объекта незавершенного строительства с кадастровым номером (обозначением) 69:06:0112301:118

№ п/п	Наименование характеристики	Значение характеристики
1	2	3
1	Вид объекта недвижимости	Здание
2	Ранее присвоенный государственный учетный номер здания, сооружения, объекта незавершенного строительства (кадастровый, инвентарный или условный номер)	—
3	Кадастровый номер земельного участка (земельных участков), в границах которого (которых) расположено здание, сооружение, объект незавершенного строительства	69:06:0112301:34
4	Номер кадастрового квартала (кадастровых кварталов), в пределах которого (которых) расположено здание, сооружение, объекта незавершенного строительства	69:06:0112301
5	Адрес здания, сооружения, объекта незавершенного строительства	Российская Федерация, Тверская область, Вышневолоцкий р-н, с/п Сорокинское, СТ "Медик", 29
	Местоположение здания, сооружения, объекта незавершенного строительства	—
	Дополнительные сведения о местоположении	—
6	Иные сведения	—

1. Сведения о характерных точках контура										
вид объекта недвижимости (здание, сооружение, объект незавершенного строительства)										
кадастровый номер (обозначение) 69:06:0112301:98										
Зона № 2										
Номер контура	Номера характерных точек контура	Существующие			Уточненные			Метод определения координат	Средняя квадратическая погрешность определения координат характерной точки (Mt), м	Формулы, примененные для расчета средней квадратической погрешности определения координат характерной точки (Mt), м
		координаты, м		R, м	координаты, м		R, м			
		X	Y		X	Y				
1	2	3	4	5	6	7	8	9	10	11
—	н394О	—	—	—	386 119,04	2 206 712,84	—	Метод спутниковых геодезических измерений (определений)	0,14	$\sqrt{(0,10^2 + 0,10^2)} = 0,14$
	н395О	—	—	—	386 112,74	2 206 710,10	—			
	н396О	—	—	—	386 109,15	2 206 718,23	—			
	н397О	—	—	—	386 115,44	2 206 720,96	—			
	н394О	—	—	—	386 119,04	2 206 712,84	—			
2. Характеристики здания, сооружения, объекта незавершенного строительства с кадастровым номером (обозначением) 69:06:0112301:98										
№ п/п	Наименование характеристики					Значение характеристики				
1	2					3				
1	Вид объекта недвижимости					Здание				
2	Ранее присвоенный государственный учетный номер здания, сооружения, объекта незавершенного строительства (кадастровый, инвентарный или условный номер)					—				

1	2	3
3	Кадастровый номер земельного участка (земельных участков), в границах которого (которых) расположено здание, сооружение, объект незавершенного строительства	69:06:0112301:8
4	Номер кадастрового квартала (кадастровых кварталов), в пределах которого (которых) расположено здание, сооружение, объекта незавершенного строительства	69:06:0112301
5	Адрес здания, сооружения, объекта незавершенного строительства	Российская Федерация, Тверская область, Вышневолоцкий р-н, тер. СНТ Медик, д. 30
	Местоположение здания, сооружения, объекта незавершенного строительства	—
	Дополнительные сведения о местоположении	—
6	Иные сведения	—

1. Сведения о характерных точках контура

вид объекта недвижимости (здание, сооружение, объект незавершенного строительства)

кадастровый номер (обозначение) 69:06:0112301:112

Зона № 2

Номер контура	Номера характерных точек контура	Существующие			Уточненные			Метод определения координат	Средняя квадратическая погрешность определения координат характерной точки (Mt), м	Формулы, примененные для расчета средней квадратической погрешности определения координат характерной точки (Mt), м
		координаты, м		R, м	координаты, м		R, м			
		X	Y		X	Y				
1	2	3	4	5	6	7	8	9	10	11
—	н398О	—	—	—	386 038,91	2 206 670,48	—	Метод спутниковых геодезических измерений (определений)	0,14	$\sqrt{(0,10^2 + 0,10^2)} = 0,14$
	н399О	—	—	—	386 031,32	2 206 665,40	—			
	н400О	—	—	—	386 027,43	2 206 671,21	—			

1	2	3	4	5	6	7	8	9	10	11
—	н401О	—	—	—	386 035,19	2 206 676,24	—	Метод спутниковых геодезических измерений (определений)	0,14	$\sqrt{(0,10^2 + 0,10^2)} = 0,14$
	н398О	—	—	—	386 038,91	2 206 670,48	—			

2. Характеристики здания, сооружения, объекта незавершенного строительства с кадастровым номером (обозначением) 69:06:0112301:112

№ п/п	Наименование характеристики	Значение характеристики
1	2	3
1	Вид объекта недвижимости	Здание
2	Ранее присвоенный государственный учетный номер здания, сооружения, объекта незавершенного строительства (кадастровый, инвентарный или условный номер)	—
3	Кадастровый номер земельного участка (земельных участков), в границах которого (которых) расположено здание, сооружение, объект незавершенного строительства	69:06:0112301:79
4	Номер кадастрового квартала (кадастровых кварталов), в пределах которого (которых) расположено здание, сооружение, объекта незавершенного строительства	69:06:0112301
5	Адрес здания, сооружения, объекта незавершенного строительства	Российская Федерация, Тверская область, Вышневолоцкий р-н, с/п Сорокинское, СТ "Медик", д 35
	Местоположение здания, сооружения, объекта незавершенного строительства	—
	Дополнительные сведения о местоположении	—
6	Иные сведения	—

1. Сведения о характерных точках контура										
вид объекта недвижимости (здание, сооружение, объект незавершенного строительства)										
кадастровый номер (обозначение) 69:06:0112301:107										
Зона № 2										
Номер контура	Номера характерных точек контура	Существующие			Уточненные			Метод определения координат	Средняя квадратическая погрешность определения координат характерной точки (Mt), м	Формулы, примененные для расчета средней квадратической погрешности определения координат характерной точки (Mt), м
		координаты, м		R, м	координаты, м		R, м			
		X	Y		X	Y				
1	2	3	4	5	6	7	8	9	10	11
—	н402О	—	—	—	386 042,02	2 206 633,13	—	Метод спутниковых геодезических измерений (определений)	0,14	$\sqrt{(0,10^2 + 0,10^2)} = 0,14$
	н403О	—	—	—	386 036,83	2 206 626,89	—			
	н404О	—	—	—	386 030,90	2 206 631,53	—			
	н405О	—	—	—	386 036,17	2 206 638,02	—			
	н402О	—	—	—	386 042,02	2 206 633,13	—			
2. Характеристики здания, сооружения, объекта незавершенного строительства с кадастровым номером (обозначением) 69:06:0112301:107										
№ п/п	Наименование характеристики					Значение характеристики				
1	2					3				
1	Вид объекта недвижимости					Здание				
2	Ранее присвоенный государственный учетный номер здания, сооружения, объекта незавершенного строительства (кадастровый, инвентарный или условный номер)					—				

1	2	3
3	Кадастровый номер земельного участка (земельных участков), в границах которого (которых) расположено здание, сооружение, объект незавершенного строительства	69:06:0112301:5
4	Номер кадастрового квартала (кадастровых кварталов), в пределах которого (которых) расположено здание, сооружение, объекта незавершенного строительства	69:06:0112301
5	Адрес здания, сооружения, объекта незавершенного строительства	Российская Федерация, Тверская область, Вышневолоцкий р-н, с/п Сорокинское, СТ "Медик", уч 37
	Местоположение здания, сооружения, объекта незавершенного строительства	—
	Дополнительные сведения о местоположении	—
6	Иные сведения	—

1. Сведения о характерных точках контура

вид объекта недвижимости (здание, сооружение, объект незавершенного строительства)

кадастровый номер (обозначение) 69:06:0112301:113

Зона № 2

Номер контура	Номера характерных точек контура	Существующие			Уточненные			Метод определения координат	Средняя квадратическая погрешность определения координат характерной точки (Mt), м	Формулы, примененные для расчета средней квадратической погрешности определения координат характерной точки (Mt), м
		координаты, м		R, м	координаты, м		R, м			
		X	Y		X	Y				
1	2	3	4	5	6	7	8	9	10	11
—	н406О	—	—	—	386 100,96	2 206 814,75	—	Метод спутниковых геодезических измерений (определений)	0,14	$\sqrt{(0,10^2 + 0,10^2)} = 0,14$
	н407О	—	—	—	386 100,39	2 206 816,51	—			
	н408О	—	—	—	386 102,06	2 206 817,07	—			

1	2	3	4	5	6	7	8	9	10	11
—	н409О	—	—	—	386 101,24	2 206 819,60	—	Метод спутниковых геодезических измерений (определений)	0,14	$\sqrt{(0,10^2 + 0,10^2)} = 0,14$
	н410О	—	—	—	386 099,64	2 206 819,13	—			
	н411О	—	—	—	386 098,95	2 206 821,13	—			
	н412О	—	—	—	386 092,83	2 206 819,03	—			
	н413О	—	—	—	386 095,04	2 206 812,60	—			
	н406О	—	—	—	386 100,96	2 206 814,75	—			

2. Характеристики здания, сооружения, объекта незавершенного строительства с кадастровым номером (обозначением) 69:06:0112301:113

№ п/п	Наименование характеристики	Значение характеристики
1	2	3
1	Вид объекта недвижимости	Здание
2	Ранее присвоенный государственный учетный номер здания, сооружения, объекта незавершенного строительства (кадастровый, инвентарный или условный номер)	—
3	Кадастровый номер земельного участка (земельных участков), в границах которого (которых) расположено здание, сооружение, объект незавершенного строительства	69:06:0112301:14
4	Номер кадастрового квартала (кадастровых кварталов), в пределах которого (которых) расположено здание, сооружение, объекта незавершенного строительства	69:06:0112301
5	Адрес здания, сооружения, объекта незавершенного строительства	Российская Федерация, Тверская область, Вышневолоцкий р-н, с/п Сорокинское, СТ "Медик", уч 5
	Местоположение здания, сооружения, объекта незавершенного строительства	—
	Дополнительные сведения о местоположении	—

1	2				3					
6	Иные сведения				—					
1. Сведения о характерных точках контура										
вид объекта недвижимости (здание, сооружение, объект незавершенного строительства)										
кадастровый номер (обозначение) 69:06:0112301:86										
Зона № 2										
Номер контура	Номера характерных точек контура	Существующие			Уточненные			Метод определения координат	Средняя квадратическая погрешность определения координат характерной точки (Mt), м	Формулы, примененные для расчета средней квадратической погрешности определения координат характерной точки (Mt), м
		координаты, м		R, м	координаты, м		R, м			
		X	Y		X	Y				
1	2	3	4	5	6	7	8	9	10	11
—	н414О	—	—	—	386 082,48	2 206 804,06	—	Метод спутниковых геодезических измерений (определений)	0,14	$\sqrt{(0,10^2 + 0,10^2)} = 0,14$
	н415О	—	—	—	386 076,14	2 206 800,76	—			
	н416О	—	—	—	386 073,62	2 206 805,61	—			
	н417О	—	—	—	386 079,94	2 206 808,88	—			
	н414О	—	—	—	386 082,48	2 206 804,06	—			
2. Характеристики здания, сооружения, объекта незавершенного строительства с кадастровым номером (обозначением) 69:06:0112301:86										
№ п/п	Наименование характеристики				Значение характеристики					
1	2				3					
1	Вид объекта недвижимости				Здание					
2	Ранее присвоенный государственный учетный номер здания, сооружения, объекта незавершенного строительства (кадастровый, инвентарный или условный номер)				—					

1	2	3
3	Кадастровый номер земельного участка (земельных участков), в границах которого (которых) расположено здание, сооружение, объект незавершенного строительства	69:06:0112301:15
4	Номер кадастрового квартала (кадастровых кварталов), в пределах которого (которых) расположено здание, сооружение, объекта незавершенного строительства	69:06:0112301
5	Адрес здания, сооружения, объекта незавершенного строительства	Российская Федерация, Тверская область, Вышневолоцкий р-н, с/п Сорокинское, с/т "Медик", уч 6
	Местоположение здания, сооружения, объекта незавершенного строительства	—
	Дополнительные сведения о местоположении	—
6	Иные сведения	—

1. Сведения о характерных точках контура

вид объекта недвижимости (здание, сооружение, объект незавершенного строительства)

кадастровый номер (обозначение) 69:06:0112301:104

Зона №		2									
Номер контура	Номера характерных точек контура	Существующие			Уточненные			Метод определения координат	Средняя квадратическая погрешность определения координат характерной точки (Mt), м	Формулы, примененные для расчета средней квадратической погрешности определения координат характерной точки (Mt), м	
		координаты, м		R, м	координаты, м		R, м				
		X	Y		X	Y					
1	2	3	4	5	6	7	8	9	10	11	
—	н418О	—	—	—	386 086,44	2 206 787,63	—	Метод спутниковых геодезических измерений (определений)	0,14	$\sqrt{(0,10^2 + 0,10^2)} = 0,14$	
	н419О	—	—	—	386 091,17	2 206 791,23	—				
	н420О	—	—	—	386 094,97	2 206 786,24	—				

1	2	3	4	5	6	7	8	9	10	11
—	н421О	—	—	—	386 095,62	2 206 786,69	—	Метод спутниковых геодезических измерений (определений)	0,14	$\sqrt{(0,10^2 + 0,10^2)} = 0,14$
	н422О	—	—	—	386 096,97	2 206 784,84	—			
	н423О	—	—	—	386 091,65	2 206 780,79	—			
	н418О	—	—	—	386 086,44	2 206 787,63	—			

2. Характеристики здания, сооружения, объекта незавершенного строительства с кадастровым номером (обозначением) 69:06:0112301:104

№ п/п	Наименование характеристики	Значение характеристики
1	2	3
1	Вид объекта недвижимости	Здание
2	Ранее присвоенный государственный учетный номер здания, сооружения, объекта незавершенного строительства (кадастровый, инвентарный или условный номер)	—
3	Кадастровый номер земельного участка (земельных участков), в границах которого (которых) расположено здание, сооружение, объект незавершенного строительства	69:06:0112301:16
4	Номер кадастрового квартала (кадастровых кварталов), в пределах которого (которых) расположено здание, сооружение, объекта незавершенного строительства	69:06:0112301
5	Адрес здания, сооружения, объекта незавершенного строительства	Российская Федерация, Тверская область, Вышневолоцкий р-н, с/п Сорокинское, СТ "Медик", уч 7
	Местоположение здания, сооружения, объекта незавершенного строительства	—
	Дополнительные сведения о местоположении	—
6	Иные сведения	—

1. Сведения о характерных точках контура										
вид объекта недвижимости (здание, сооружение, объект незавершенного строительства)										
кадастровый номер (обозначение) 69:06:0112301:114										
Зона № 2										
Номер контура	Номера характерных точек контура	Существующие			Уточненные			Метод определения координат	Средняя квадратическая погрешность определения координат характерной точки (Mt), м	Формулы, примененные для расчета средней квадратической погрешности определения координат характерной точки (Mt), м
		координаты, м		R, м	координаты, м		R, м			
		X	Y		X	Y				
1	2	3	4	5	6	7	8	9	10	11
—	н424О	—	—	—	386 132,02	2 206 814,95	—	Метод спутниковых геодезических измерений (определений)	0,14	$\sqrt{(0,10^2 + 0,10^2)} = 0,14$
	н425О	—	—	—	386 124,26	2 206 811,44	—			
	н426О	—	—	—	386 128,00	2 206 803,61	—			
	н427О	—	—	—	386 135,51	2 206 807,11	—			
	н424О	—	—	—	386 132,02	2 206 814,95	—			
2. Характеристики здания, сооружения, объекта незавершенного строительства с кадастровым номером (обозначением) 69:06:0112301:114										
№ п/п	Наименование характеристики					Значение характеристики				
1	2					3				
1	Вид объекта недвижимости					Здание				
2	Ранее присвоенный государственный учетный номер здания, сооружения, объекта незавершенного строительства (кадастровый, инвентарный или условный номер)					—				

1	2	3
3	Кадастровый номер земельного участка (земельных участков), в границах которого (которых) расположено здание, сооружение, объект незавершенного строительства	69:06:0112301:70
4	Номер кадастрового квартала (кадастровых кварталов), в пределах которого (которых) расположено здание, сооружение, объекта незавершенного строительства	69:06:0112301
5	Адрес здания, сооружения, объекта незавершенного строительства	Российская Федерация, Тверская область, Вышневолоцкий р-н, Сорокинское сельское поселение, снт "Медик", участок 8
	Местоположение здания, сооружения, объекта незавершенного строительства	—
	Дополнительные сведения о местоположении	—
6	Иные сведения	—

1. Сведения о характерных точках контура

вид объекта недвижимости (здание, сооружение, объект незавершенного строительства) _____
кадастровый номер (обозначение) 69:06:0112301:101

Зона №		2								
Номер контура	Номера характерных точек контура	Существующие			Уточненные			Метод определения координат	Средняя квадратическая погрешность определения координат характерной точки (Mt), м	Формулы, примененные для расчета средней квадратической погрешности определения координат характерной точки (Mt), м
		координаты, м		R, м	координаты, м		R, м			
		X	Y		X	Y				
1	2	3	4	5	6	7	8	9	10	11
—	н428О	—	—	—	386 097,02	2 206 799,83	—	Метод спутниковых геодезических измерений (определений)	0,14	$\sqrt{(0,10^2 + 0,10^2)} = 0,14$
	н429О	—	—	—	386 099,94	2 206 791,82	—			
	н430О	—	—	—	386 104,23	2 206 793,38	—			

1	2	3	4	5	6	7	8	9	10	11
—	н431О	—	—	—	386 103,40	2 206 795,66	—	Метод спутниковых геодезических измерений (определений)	0,14	$\sqrt{(0,10^2 + 0,10^2)} = 0,14$
	н432О	—	—	—	386 105,76	2 206 796,57	—			
	н433О	—	—	—	386 103,54	2 206 802,29	—			
	н428О	—	—	—	386 097,02	2 206 799,83	—			

2. Характеристики здания, сооружения, объекта незавершенного строительства с кадастровым номером (обозначением) 69:06:0112301:101

№ п/п	Наименование характеристики	Значение характеристики
1	2	3
1	Вид объекта недвижимости	Здание
2	Ранее присвоенный государственный учетный номер здания, сооружения, объекта незавершенного строительства (кадастровый, инвентарный или условный номер)	—
3	Кадастровый номер земельного участка (земельных участков), в границах которого (которых) расположено здание, сооружение, объект незавершенного строительства	69:06:0112301:17
4	Номер кадастрового квартала (кадастровых кварталов), в пределах которого (которых) расположено здание, сооружение, объекта незавершенного строительства	69:06:0112301
5	Адрес здания, сооружения, объекта незавершенного строительства	Российская Федерация, Тверская область, Вышневолоцкий р-н, с/п Сорокинское, СТ "Медик", уч №9
	Местоположение здания, сооружения, объекта незавершенного строительства	—
	Дополнительные сведения о местоположении	—
6	Иные сведения	—

1. Сведения о характерных точках контура										
вид объекта недвижимости (здание, сооружение, объект незавершенного строительства)										
кадастровый номер (обозначение) 69:06:0112301:106										
Зона № 2										
Номер контура	Номера характерных точек контура	Существующие			Уточненные			Метод определения координат	Средняя квадратическая погрешность определения координат характерной точки (Mt), м	Формулы, примененные для расчета средней квадратической погрешности определения координат характерной точки (Mt), м
		координаты, м		R, м	координаты, м		R, м			
		X	Y		X	Y				
1	2	3	4	5	6	7	8	9	10	11
—	н434О	—	—	—	386 131,51	2 206 771,10	—	Метод спутниковых геодезических измерений (определений)	0,14	$\sqrt{(0,10^2 + 0,10^2)} = 0,14$
	н435О	—	—	—	386 126,34	2 206 767,41	—			
	н436О	—	—	—	386 121,21	2 206 774,58	—			
	н437О	—	—	—	386 126,39	2 206 778,28	—			
	н434О	—	—	—	386 131,51	2 206 771,10	—			
2. Характеристики здания, сооружения, объекта незавершенного строительства с кадастровым номером (обозначением) 69:06:0112301:106										
№ п/п	Наименование характеристики					Значение характеристики				
1	2					3				
1	Вид объекта недвижимости					Здание				
2	Ранее присвоенный государственный учетный номер здания, сооружения, объекта незавершенного строительства (кадастровый, инвентарный или условный номер)					—				

1	2		3							
3	Кадастровый номер земельного участка (земельных участков), в границах которого (которых) расположено здание, сооружение, объект незавершенного строительства		69:06:0112301:20							
4	Номер кадастрового квартала (кадастровых кварталов), в пределах которого (которых) расположено здание, сооружение, объекта незавершенного строительства		69:06:0112301							
5	Адрес здания, сооружения, объекта незавершенного строительства		Российская Федерация, Тверская область, Вышневолоцкий р-н, с/п Сорокинское, СТ "Медик", уч.10							
	Местоположение здания, сооружения, объекта незавершенного строительства		—							
	Дополнительные сведения о местоположении		—							
6	Иные сведения		—							
1. Сведения о характерных точках контура										
вид объекта недвижимости (здание, сооружение, объект незавершенного строительства)										
кадастровый номер (обозначение) 69:06:0112301:119										
Зона № 2										
Номер контура	Номера харак-терных точек контура	Существующие			Уточненные			Метод определения координат	Средняя квадратическая погрешность определения координат характерной точки (Mt), м	Формулы, примененные для расчета средней квадратической погрешности определения координат характерной точки (Mt), м
		координаты, м		R, м	координаты, м		R, м			
		X	Y		X	Y				
1	2	3	4	5	6	7	8	9	10	11
—	н438О	—	—	—	386 017,18	2 206 770,69	—	Метод спутниковых геодезических измерений (определений)	0,14	$\sqrt{(0,10^2 + 0,10^2)} = 0,14$
	н439О	—	—	—	386 008,55	2 206 768,75	—			
	н440О	—	—	—	386 007,07	2 206 775,31	—			

1	2	3	4	5	6	7	8	9	10	11
—	н441О	—	—	—	386 015,71	2 206 777,25	—	Метод спутниковых геодезических измерений (определений)	0,14	$\sqrt{(0,10^2 + 0,10^2)} = 0,14$
	н438О	—	—	—	386 017,18	2 206 770,69	—			

2. Характеристики здания, сооружения, объекта незавершенного строительства с кадастровым номером (обозначением) 69:06:0112301:119

№ п/п	Наименование характеристики	Значение характеристики
1	2	3
1	Вид объекта недвижимости	Здание
2	Ранее присвоенный государственный учетный номер здания, сооружения, объекта незавершенного строительства (кадастровый, инвентарный или условный номер)	—
3	Кадастровый номер земельного участка (земельных участков), в границах которого (которых) расположено здание, сооружение, объект незавершенного строительства	69:06:0112301:23
4	Номер кадастрового квартала (кадастровых кварталов), в пределах которого (которых) расположено здание, сооружение, объекта незавершенного строительства	69:06:0112301
5	Адрес здания, сооружения, объекта незавершенного строительства	Российская Федерация, Тверская область, Вышневолоцкий р-н, с/п Сорокинское, д Волково, СТ "Медик", уч № 14
	Местоположение здания, сооружения, объекта незавершенного строительства	—
	Дополнительные сведения о местоположении	—
6	Иные сведения	—

1. Сведения о характерных точках контура										
вид объекта недвижимости (здание, сооружение, объект незавершенного строительства)										
кадастровый номер (обозначение) 69:06:0112301:111										
Зона № 2										
Номер контура	Номера характерных точек контура	Существующие			Уточненные			Метод определения координат	Средняя квадратическая погрешность определения координат характерной точки (Mt), м	Формулы, примененные для расчета средней квадратической погрешности определения координат характерной точки (Mt), м
		координаты, м		R, м	координаты, м		R, м			
		X	Y		X	Y				
1	2	3	4	5	6	7	8	9	10	11
—	н442О	—	—	—	386 016,30	2 206 678,95	—	Метод спутниковых геодезических измерений (определений)	0,14	$\sqrt{(0,10^2 + 0,10^2)} = 0,14$
	н443О	—	—	—	386 009,24	2 206 674,23	—			
	н444О	—	—	—	386 005,80	2 206 679,37	—			
	н445О	—	—	—	386 013,01	2 206 684,04	—			
	н442О	—	—	—	386 016,30	2 206 678,95	—			
2. Характеристики здания, сооружения, объекта незавершенного строительства с кадастровым номером (обозначением) 69:06:0112301:111										
№ п/п	Наименование характеристики					Значение характеристики				
1	2					3				
1	Вид объекта недвижимости					Здание				
2	Ранее присвоенный государственный учетный номер здания, сооружения, объекта незавершенного строительства (кадастровый, инвентарный или условный номер)					—				

1	2	3
3	Кадастровый номер земельного участка (земельных участков), в границах которого (которых) расположено здание, сооружение, объект незавершенного строительства	69:06:0112301:7
4	Номер кадастрового квартала (кадастровых кварталов), в пределах которого (которых) расположено здание, сооружение, объекта незавершенного строительства	69:06:0112301
5	Адрес здания, сооружения, объекта незавершенного строительства	Российская Федерация, Тверская область, Вышневолоцкий р-н, с/п Сорокинское, СТ "Медик", уч 15
	Местоположение здания, сооружения, объекта незавершенного строительства	—
	Дополнительные сведения о местоположении	—
6	Иные сведения	—

1. Сведения о характерных точках контура

вид объекта недвижимости (здание, сооружение, объект незавершенного строительства)

кадастровый номер (обозначение) 69:06:0112301:110

Зона № 2

Номер контура	Номера харак-терных точек контура	Существующие			Уточненные			Метод определения координат	Средняя квадратическая погрешность определения координат характерной точки (Mt), м	Формулы, примененные для расчета средней квадратической погрешности определения координат характерной точки (Mt), м
		координаты, м		R, м	координаты, м		R, м			
		X	Y		X	Y				
1	2	3	4	5	6	7	8	9	10	11
—	н446О	—	—	—	386 001,09	2 206 708,72	—	Метод спутниковых геодезических измерений (определений)	0,14	$\sqrt{(0,10^2 + 0,10^2)} = 0,14$
	н447О	—	—	—	385 995,87	2 206 714,28	—			
	н448О	—	—	—	385 990,55	2 206 709,27	—			

1	2	3	4	5	6	7	8	9	10	11
—	н449О	—	—	—	385 995,77	2 206 703,71	—	Метод спутниковых геодезических измерений (определений)	0,14	$\sqrt{(0,10^2 + 0,10^2)} = 0,14$
	н446О	—	—	—	386 001,09	2 206 708,72	—			

2. Характеристики здания, сооружения, объекта незавершенного строительства с кадастровым номером (обозначением) 69:06:0112301:110

№ п/п	Наименование характеристики	Значение характеристики
1	2	3
1	Вид объекта недвижимости	Здание
2	Ранее присвоенный государственный учетный номер здания, сооружения, объекта незавершенного строительства (кадастровый, инвентарный или условный номер)	—
3	Кадастровый номер земельного участка (земельных участков), в границах которого (которых) расположено здание, сооружение, объект незавершенного строительства	69:06:0112301:6
4	Номер кадастрового квартала (кадастровых кварталов), в пределах которого (которых) расположено здание, сооружение, объекта незавершенного строительства	69:06:0112301
5	Адрес здания, сооружения, объекта незавершенного строительства	Российская Федерация, Тверская область, Вышневолоцкий р-н, с/п Сорокинское, СТ "Медик", участок №17
	Местоположение здания, сооружения, объекта незавершенного строительства	—
	Дополнительные сведения о местоположении	—
6	Иные сведения	—

1. Сведения о характерных точках контура										
вид объекта недвижимости (здание, сооружение, объект незавершенного строительства)										
кадастровый номер (обозначение) 69:06:0112301:88										
Зона № 2										
Номер контура	Номера характерных точек контура	Существующие			Уточненные			Метод определения координат	Средняя квадратическая погрешность определения координат характерной точки (Mt), м	Формулы, примененные для расчета средней квадратической погрешности определения координат характерной точки (Mt), м
		координаты, м		R, м	координаты, м		R, м			
		X	Y		X	Y				
1	2	3	4	5	6	7	8	9	10	11
—	н450О	—	—	—	386 079,04	2 206 755,64	—	Метод спутниковых геодезических измерений (определений)	0,14	$\sqrt{(0,10^2 + 0,10^2)} = 0,14$
	н451О	—	—	—	386 076,39	2 206 764,11	—			
	н452О	—	—	—	386 070,40	2 206 762,23	—			
	н453О	—	—	—	386 072,92	2 206 753,71	—			
	н450О	—	—	—	386 079,04	2 206 755,64	—			
2. Характеристики здания, сооружения, объекта незавершенного строительства с кадастровым номером (обозначением) 69:06:0112301:88										
№ п/п	Наименование характеристики					Значение характеристики				
1	2					3				
1	Вид объекта недвижимости					Здание				
2	Ранее присвоенный государственный учетный номер здания, сооружения, объекта незавершенного строительства (кадастровый, инвентарный или условный номер)					—				

1	2	3
3	Кадастровый номер земельного участка (земельных участков), в границах которого (которых) расположено здание, сооружение, объект незавершенного строительства	69:06:0112301:26
4	Номер кадастрового квартала (кадастровых кварталов), в пределах которого (которых) расположено здание, сооружение, объекта незавершенного строительства	69:06:0112301
5	Адрес здания, сооружения, объекта незавершенного строительства	Российская Федерация, Тверская область, Вышневолоцкий р-н, с/п Сорокинское, СТ "Медик",уч №19
	Местоположение здания, сооружения, объекта незавершенного строительства	—
	Дополнительные сведения о местоположении	—
6	Иные сведения	—

1. Сведения о характерных точках контура

вид объекта недвижимости (здание, сооружение, объект незавершенного строительства)

кадастровый номер (обозначение) 69:06:0112301:115

Зона № 2

Номер контура	Номера харак-терных точек контура	Существующие			Уточненные			Метод определения координат	Средняя квадратическая погрешность определения координат характерной точки (Mt), м	Формулы, примененные для расчета средней квадратической погрешности определения координат характерной точки (Mt), м
		координаты, м		R, м	координаты, м		R, м			
		X	Y		X	Y				
1	2	3	4	5	6	7	8	9	10	11
—	н454О	—	—	—	386 073,17	2 206 769,62	—	Метод спутниковых геодезических измерений (определений)	0,14	$\sqrt{(0,10^2 + 0,10^2)} = 0,14$
	н455О	—	—	—	386 067,75	2 206 767,96	—			
	н456О	—	—	—	386 066,73	2 206 771,32	—			

1	2	3	4	5	6	7	8	9	10	11
—	н457О	—	—	—	386 072,15	2 206 772,98	—	Метод спутниковых геодезических измерений (определений)	0,14	$\sqrt{(0,10^2 + 0,10^2)} = 0,14$
	н458О	—	—	—	386 073,18	2 206 769,58	—			
	н454О	—	—	—	386 073,17	2 206 769,62	—			

2. Характеристики здания, сооружения, объекта незавершенного строительства с кадастровым номером (обозначением) 69:06:0112301:115										
№ п/п	Наименование характеристики					Значение характеристики				
1	2					3				
1	Вид объекта недвижимости					Здание				
2	Ранее присвоенный государственный учетный номер здания, сооружения, объекта незавершенного строительства (кадастровый, инвентарный или условный номер)					—				
3	Кадастровый номер земельного участка (земельных участков), в границах которого (которых) расположено здание, сооружение, объект незавершенного строительства					69:06:0112301:26				
4	Номер кадастрового квартала (кадастровых кварталов), в пределах которого (которых) расположено здание, сооружение, объекта незавершенного строительства					69:06:0112301				
5	Адрес здания, сооружения, объекта незавершенного строительства					Российская Федерация, Тверская область, Вышневолоцкий р-н, с/п Сорокинское, СТ "Медик", уч.19				
	Местоположение здания, сооружения, объекта незавершенного строительства					—				
	Дополнительные сведения о местоположении					—				
6	Иные сведения					—				

1. Сведения о характерных точках контура										
вид объекта недвижимости (здание, сооружение, объект незавершенного строительства)										
кадастровый номер (обозначение) 69:06:0112301:93										
Зона № 2										
Номер контура	Номера характерных точек контура	Существующие			Уточненные			Метод определения координат	Средняя квадратическая погрешность определения координат характерной точки (Mt), м	Формулы, примененные для расчета средней квадратической погрешности определения координат характерной точки (Mt), м
		координаты, м		R, м	координаты, м		R, м			
		X	Y		X	Y				
1	2	3	4	5	6	7	8	9	10	11
—	н459О	—	—	—	385 983,33	2 206 762,13	—	Метод спутниковых геодезических измерений (определений)	0,14	$\sqrt{(0,10^2 + 0,10^2)} = 0,14$
	н460О	—	—	—	385 974,70	2 206 760,19	—			
	н461О	—	—	—	385 973,22	2 206 766,75	—			
	н462О	—	—	—	385 981,86	2 206 768,69	—			
	н459О	—	—	—	385 983,33	2 206 762,13	—			
2. Характеристики здания, сооружения, объекта незавершенного строительства с кадастровым номером (обозначением) 69:06:0112301:93										
№ п/п	Наименование характеристики					Значение характеристики				
1	2					3				
1	Вид объекта недвижимости					Здание				
2	Ранее присвоенный государственный учетный номер здания, сооружения, объекта незавершенного строительства (кадастровый, инвентарный или условный номер)					—				

1	2	3
3	Кадастровый номер земельного участка (земельных участков), в границах которого (которых) расположено здание, сооружение, объект незавершенного строительства	69:06:0112301:83
4	Номер кадастрового квартала (кадастровых кварталов), в пределах которого (которых) расположено здание, сооружение, объекта незавершенного строительства	69:06:0112301
5	Адрес здания, сооружения, объекта незавершенного строительства	Российская Федерация, Тверская область, Вышневолоцкий р-н, с/п Сорокинское, СТ "Медик", уч № 24
	Местоположение здания, сооружения, объекта незавершенного строительства	—
	Дополнительные сведения о местоположении	—
6	Иные сведения	—

1. Сведения о характерных точках контура

вид объекта недвижимости (здание, сооружение, объект незавершенного строительства)

кадастровый номер (обозначение) 69:06:0112301:105

Зона № 2

Номер контура	Номера характерных точек контура	Существующие			Уточненные			Метод определения координат	Средняя квадратическая погрешность определения координат характерной точки (Mt), м	Формулы, примененные для расчета средней квадратической погрешности определения координат характерной точки (Mt), м
		координаты, м		R, м	координаты, м		R, м			
		X	Y		X	Y				
1	2	3	4	5	6	7	8	9	10	11
—	н463О	—	—	—	385 996,07	2 206 664,99	—	Метод спутниковых геодезических измерений (определений)	0,14	$\sqrt{(0,10^2 + 0,10^2)} = 0,14$
	н464О	—	—	—	385 990,32	2 206 661,25	—			
	н465О	—	—	—	385 985,44	2 206 668,65	—			

1	2	3	4	5	6	7	8	9	10	11
—	н466О	—	—	—	385 991,36	2 206 672,34	—	Метод спутниковых геодезических измерений (определений)	0,14	$\sqrt{(0,10^2 + 0,10^2)} = 0,14$
	н463О	—	—	—	385 996,07	2 206 664,99	—			

2. Характеристики здания, сооружения, объекта незавершенного строительства с кадастровым номером (обозначением) 69:06:0112301:105

№ п/п	Наименование характеристики	Значение характеристики
1	2	3
1	Вид объекта недвижимости	Здание
2	Ранее присвоенный государственный учетный номер здания, сооружения, объекта незавершенного строительства (кадастровый, инвентарный или условный номер)	—
3	Кадастровый номер земельного участка (земельных участков), в границах которого (которых) расположено здание, сооружение, объект незавершенного строительства	69:06:0112301:10
4	Номер кадастрового квартала (кадастровых кварталов), в пределах которого (которых) расположено здание, сооружение, объекта незавершенного строительства	69:06:0112301
5	Адрес здания, сооружения, объекта незавершенного строительства	Российская Федерация, Тверская область, Вышневолоцкий р-н, с/п Сорокинское, СТ "Медик", участок 25
	Местоположение здания, сооружения, объекта незавершенного строительства	—
	Дополнительные сведения о местоположении	—
6	Иные сведения	—

1. Сведения о характерных точках контура										
вид объекта недвижимости (здание, сооружение, объект незавершенного строительства)										
кадастровый номер (обозначение) 69:06:0112301:102										
Зона № 2										
Номер контура	Номера характерных точек контура	Существующие			Уточненные			Метод определения координат	Средняя квадратическая погрешность определения координат характерной точки (Mt), м	Формулы, примененные для расчета средней квадратической погрешности определения координат характерной точки (Mt), м
		координаты, м		R, м	координаты, м		R, м			
		X	Y		X	Y				
1	2	3	4	5	6	7	8	9	10	11
—	н467О	—	—	—	386 122,29	2 206 682,84	—	Метод спутниковых геодезических измерений (определений)	0,14	$\sqrt{(0,10^2 + 0,10^2)} = 0,14$
	н468О	—	—	—	386 121,41	2 206 692,18	—			
	н469О	—	—	—	386 113,86	2 206 691,47	—			
	н470О	—	—	—	386 114,84	2 206 682,06	—			
	н467О	—	—	—	386 122,29	2 206 682,84	—			
2. Характеристики здания, сооружения, объекта незавершенного строительства с кадастровым номером (обозначением) 69:06:0112301:102										
№ п/п	Наименование характеристики					Значение характеристики				
1	2					3				
1	Вид объекта недвижимости					Здание				
2	Ранее присвоенный государственный учетный номер здания, сооружения, объекта незавершенного строительства (кадастровый, инвентарный или условный номер)					—				

1	2	3
3	Кадастровый номер земельного участка (земельных участков), в границах которого (которых) расположено здание, сооружение, объект незавершенного строительства	69:06:0112301:35
4	Номер кадастрового квартала (кадастровых кварталов), в пределах которого (которых) расположено здание, сооружение, объекта незавершенного строительства	69:06:0112301
5	Адрес здания, сооружения, объекта незавершенного строительства	Российская Федерация, Тверская область, Вышневолоцкий р-н, с/п Сорокинское, СТ "Медик", уч 31
	Местоположение здания, сооружения, объекта незавершенного строительства	—
	Дополнительные сведения о местоположении	—
6	Иные сведения	—

1. Сведения о характерных точках контура

вид объекта недвижимости (здание, сооружение, объект незавершенного строительства)

кадастровый номер (обозначение) 69:06:0112301:92

Зона № 2

Номер контура	Номера характерных точек контура	Существующие			Уточненные			Метод определения координат	Средняя квадратическая погрешность определения координат характерной точки (Mt), м	Формулы, примененные для расчета средней квадратической погрешности определения координат характерной точки (Mt), м
		координаты, м		R, м	координаты, м		R, м			
		X	Y		X	Y				
1	2	3	4	5	6	7	8	9	10	11
—	н471О	—	—	—	386 062,51	2 206 679,85	—	Метод спутниковых геодезических измерений (определений)	0,14	$\sqrt{(0,10^2 + 0,10^2)} = 0,14$
	н472О	—	—	—	386 059,02	2 206 687,38	—			
	н473О	—	—	—	386 052,51	2 206 684,38	—			

1	2	3	4	5	6	7	8	9	10	11
—	н474О	—	—	—	386 056,00	2 206 676,93	—	Метод спутниковых геодезических измерений (определений)	0,14	$\sqrt{(0,10^2 + 0,10^2)} = 0,14$
	н471О	—	—	—	386 062,51	2 206 679,85	—			

2. Характеристики здания, сооружения, объекта незавершенного строительства с кадастровым номером (обозначением) 69:06:0112301:92

№ п/п	Наименование характеристики	Значение характеристики
1	2	3
1	Вид объекта недвижимости	Здание
2	Ранее присвоенный государственный учетный номер здания, сооружения, объекта незавершенного строительства (кадастровый, инвентарный или условный номер)	—
3	Кадастровый номер земельного участка (земельных участков), в границах которого (которых) расположено здание, сооружение, объект незавершенного строительства	69:06:0112301:38
4	Номер кадастрового квартала (кадастровых кварталов), в пределах которого (которых) расположено здание, сооружение, объекта незавершенного строительства	69:06:0112301
5	Адрес здания, сооружения, объекта незавершенного строительства	Российская Федерация, Тверская область, Вышневолоцкий р-н, с/п Сорокинское, СТ "Медик", участок №34
	Местоположение здания, сооружения, объекта незавершенного строительства	—
	Дополнительные сведения о местоположении	—
6	Иные сведения	—

1. Сведения о характерных точках контура										
вид объекта недвижимости (здание, сооружение, объект незавершенного строительства)										
кадастровый номер (обозначение) 69:06:0112301:120										
Зона № 2										
Номер контура	Номера характерных точек контура	Существующие			Уточненные			Метод определения координат	Средняя квадратическая погрешность определения координат характерной точки (Mt), м	Формулы, примененные для расчета средней квадратической погрешности определения координат характерной точки (Mt), м
		координаты, м		R, м	координаты, м		R, м			
		X	Y		X	Y				
1	2	3	4	5	6	7	8	9	10	11
—	н475О	—	—	—	386 008,75	2 206 652,46	—	Метод спутниковых геодезических измерений (определений)	0,14	$\sqrt{(0,10^2 + 0,10^2)} = 0,14$
	н476О	—	—	—	386 001,16	2 206 647,38	—			
	н477О	—	—	—	385 997,27	2 206 653,19	—			
	н478О	—	—	—	386 005,03	2 206 658,22	—			
	н475О	—	—	—	386 008,75	2 206 652,46	—			
2. Характеристики здания, сооружения, объекта незавершенного строительства с кадастровым номером (обозначением) 69:06:0112301:120										
№ п/п	Наименование характеристики					Значение характеристики				
1	2					3				
1	Вид объекта недвижимости					Здание				
2	Ранее присвоенный государственный учетный номер здания, сооружения, объекта незавершенного строительства (кадастровый, инвентарный или условный номер)					—				

1	2	3
3	Кадастровый номер земельного участка (земельных участков), в границах которого (которых) расположено здание, сооружение, объект незавершенного строительства	69:06:0112301:40
4	Номер кадастрового квартала (кадастровых кварталов), в пределах которого (которых) расположено здание, сооружение, объекта незавершенного строительства	69:06:0112301
5	Адрес здания, сооружения, объекта незавершенного строительства	Российская Федерация, Тверская область, Вышневолоцкий р-н, с/п Сорокинское, СТ "Медик", уч 36
	Местоположение здания, сооружения, объекта незавершенного строительства	—
	Дополнительные сведения о местоположении	—
6	Иные сведения	—

1. Сведения о характерных точках контура

вид объекта недвижимости (здание, сооружение, объект незавершенного строительства)

кадастровый номер (обозначение) 69:06:0112301:109

Зона № 2

Номер контура	Номера характерных точек контура	Существующие			Уточненные			Метод определения координат	Средняя квадратическая погрешность определения координат характерной точки (Mt), м	Формулы, примененные для расчета средней квадратической погрешности определения координат характерной точки (Mt), м
		координаты, м		R, м	координаты, м		R, м			
		X	Y		X	Y				
1	2	3	4	5	6	7	8	9	10	11
—	н479О	—	—	—	386 045,46	2 206 648,63	—	Метод спутниковых геодезических измерений (определений)	0,14	$\sqrt{(0,10^2 + 0,10^2)} = 0,14$
	н480О	—	—	—	386 048,16	2 206 643,55	—			
	н481О	—	—	—	386 055,44	2 206 647,33	—			

1	2	3	4	5	6	7	8	9	10	11
—	н482О	—	—	—	386 053,19	2 206 651,48	—	Метод спутниковых геодезических измерений (определений)	0,14	$\sqrt{(0,10^2 + 0,10^2)} = 0,14$
	н483О	—	—	—	386 051,41	2 206 650,50	—			
	н484О	—	—	—	386 050,83	2 206 651,62	—			
	н479О	—	—	—	386 045,46	2 206 648,63	—			

2. Характеристики здания, сооружения, объекта незавершенного строительства с кадастровым номером (обозначением) 69:06:0112301:109

№ п/п	Наименование характеристики	Значение характеристики
1	2	3
1	Вид объекта недвижимости	Здание
2	Ранее присвоенный государственный учетный номер здания, сооружения, объекта незавершенного строительства (кадастровый, инвентарный или условный номер)	—
3	Кадастровый номер земельного участка (земельных участков), в границах которого (которых) расположено здание, сооружение, объект незавершенного строительства	69:06:0112301:42
4	Номер кадастрового квартала (кадастровых кварталов), в пределах которого (которых) расположено здание, сооружение, объекта незавершенного строительства	69:06:0112301
5	Адрес здания, сооружения, объекта незавершенного строительства	Российская Федерация, Тверская область, Вышневолоцкий р-н, с/п Сорокинское, СТ "Медик", уч 38
	Местоположение здания, сооружения, объекта незавершенного строительства	—
	Дополнительные сведения о местоположении	—
6	Иные сведения	—

1. Сведения о характерных точках контура										
вид объекта недвижимости (здание, сооружение, объект незавершенного строительства)										
кадастровый номер (обозначение) 69:06:0112301:108										
Зона № 2										
Номер контура	Номера харак-терных точек контура	Существующие			Уточненные			Метод определения координат	Средняя квадратическая погрешность определения координат характерной точки (Mt), м	Формулы, примененные для расчета средней квадратической погрешности определения координат характерной точки (Mt), м
		координаты, м		R, м	координаты, м		R, м			
		X	Y		X	Y				
1	2	3	4	5	6	7	8	9	10	11
—	н485О	—	—	—	386 129,03	2 206 622,84	—	Метод спутниковых геодезических измерений (определений)	0,14	$\sqrt{(0,10^2 + 0,10^2)} = 0,14$
	н486О	—	—	—	386 128,29	2 206 630,01	—			
	н487О	—	—	—	386 119,30	2 206 629,09	—			
	н488О	—	—	—	386 120,15	2 206 620,60	—			
	н489О	—	—	—	386 123,13	2 206 620,90	—			
	н490О	—	—	—	386 123,09	2 206 622,26	—			
	н485О	—	—	—	386 129,03	2 206 622,84	—			
2. Характеристики здания, сооружения, объекта незавершенного строительства с кадастровым номером (обозначением) 69:06:0112301:108										
№ п/п	Наименование характеристики					Значение характеристики				
1	2					3				

1	2	3
1	Вид объекта недвижимости	Здание
2	Ранее присвоенный государственный учетный номер здания, сооружения, объекта незавершенного строительства (кадастровый, инвентарный или условный номер)	—
3	Кадастровый номер земельного участка (земельных участков), в границах которого (которых) расположено здание, сооружение, объект незавершенного строительства	69:06:0112301:44
4	Номер кадастрового квартала (кадастровых кварталов), в пределах которого (которых) расположено здание, сооружение, объекта незавершенного строительства	69:06:0112301
5	Адрес здания, сооружения, объекта незавершенного строительства	Российская Федерация, Тверская область, Вышневолоцкий р-н, с/п Сорокинское, СТ "Медик", уч 41
	Местоположение здания, сооружения, объекта незавершенного строительства	—
	Дополнительные сведения о местоположении	—
6	Иные сведения	—

I. Сведения о характерных точках контура										
вид объекта недвижимости (здание, сооружение, объект незавершенного строительства)										
кадастровый номер (обозначение) 69:06:0112301:116										
Зона № 2										
Номер контура	Номера характерных точек контура	Существующие			Уточненные			Метод определения координат	Средняя квадратическая погрешность определения координат характерной точки (Mt), м	Формулы, примененные для расчета средней квадратической погрешности определения координат характерной точки (Mt), м
		координаты, м		R, м	координаты, м		R, м			
		X	Y		X	Y				
1	2	3	4	5	6	7	8	9	10	11
—	н491О	—	—	—	386 127,09	2 206 645,51	—	Метод спутниковых геодезических измерений (определений)	0,14	$\sqrt{(0,10^2 + 0,10^2)} = 0,14$
	н492О	—	—	—	386 126,35	2 206 653,06	—			

1	2	3	4	5	6	7	8	9	10	11
—	н493О	—	—	—	386 117,94	2 206 652,31	—	Метод спутниковых геодезических измерений (определений)	0,14	$\sqrt{(0,10^2 + 0,10^2)} = 0,14$
	н494О	—	—	—	386 118,78	2 206 644,69	—			
	н491О	—	—	—	386 127,09	2 206 645,51	—			

2. Характеристики здания, сооружения, объекта незавершенного строительства с кадастровым номером (обозначением) 69:06:0112301:116										
№ п/п	Наименование характеристики					Значение характеристики				
1	2					3				
1	Вид объекта недвижимости					Здание				
2	Ранее присвоенный государственный учетный номер здания, сооружения, объекта незавершенного строительства (кадастровый, инвентарный или условный номер)					—				
3	Кадастровый номер земельного участка (земельных участков), в границах которого (которых) расположено здание, сооружение, объект незавершенного строительства					69:06:0112301:45				
4	Номер кадастрового квартала (кадастровых кварталов), в пределах которого (которых) расположено здание, сооружение, объекта незавершенного строительства					69:06:0112301				
5	Адрес здания, сооружения, объекта незавершенного строительства					Российская Федерация, Тверская область, Вышневолоцкий р-н, с/п Сорокинское, СТ "Медик", участок 42				
	Местоположение здания, сооружения, объекта незавершенного строительства					—				
	Дополнительные сведения о местоположении					—				
6	Иные сведения					—				

1. Сведения о характерных точках контура										
вид объекта недвижимости (здание, сооружение, объект незавершенного строительства)										
кадастровый номер (обозначение) 69:06:0112301:91										
Зона № 2										
Номер контура	Номера характерных точек контура	Существующие			Уточненные			Метод определения координат	Средняя квадратическая погрешность определения координат характерной точки (Mt), м	Формулы, примененные для расчета средней квадратической погрешности определения координат характерной точки (Mt), м
		координаты, м		R, м	координаты, м		R, м			
		X	Y		X	Y				
1	2	3	4	5	6	7	8	9	10	11
—	н495О	—	—	—	386 014,59	2 206 734,68	—	Метод спутниковых геодезических измерений (определений)	0,14	$\sqrt{(0,10^2 + 0,10^2)} = 0,14$
	н496О	—	—	—	386 008,00	2 206 732,99	—			
	н497О	—	—	—	386 006,06	2 206 741,23	—			
	н498О	—	—	—	386 012,65	2 206 742,91	—			
	н495О	—	—	—	386 014,59	2 206 734,68	—			
2. Характеристики здания, сооружения, объекта незавершенного строительства с кадастровым номером (обозначением) 69:06:0112301:91										
№ п/п	Наименование характеристики					Значение характеристики				
1	2					3				
1	Вид объекта недвижимости					Здание				
2	Ранее присвоенный государственный учетный номер здания, сооружения, объекта незавершенного строительства (кадастровый, инвентарный или условный номер)					—				

1	2	3
3	Кадастровый номер земельного участка (земельных участков), в границах которого (которых) расположено здание, сооружение, объект незавершенного строительства	69:06:0112301:24
4	Номер кадастрового квартала (кадастровых кварталов), в пределах которого (которых) расположено здание, сооружение, объекта незавершенного строительства	69:06:0112301
5	Адрес здания, сооружения, объекта незавершенного строительства	Российская Федерация, Тверская область, Вышневолоцкий р-н, с/п Сорокинское, СТ "Медик", дом 16
	Местоположение здания, сооружения, объекта незавершенного строительства	—
	Дополнительные сведения о местоположении	—
6	Иные сведения	—

Сведения о зданиях, сооружениях, объектах незавершенного строительства, необходимые для исправления реестровых ошибок в сведениях об описании их местоположения										
1. Сведения о характерных точках контура здания, сооружения, объекта незавершенного строительства										
с кадастровым номером _____										
Зона № _____										
Номер контура	Номера харак- терных точек контура	Существующие			Уточненные			Метод определения координат	Средняя квадратическая погрешность определения координат характерной точки (Mt), м	Формулы, примененные для расчета средней квадратической погрешности определения координат характерной точки (Mt), м
		координаты, м		R, м	координаты, м		R, м			
		X	Y		X	Y				
1	2	3	4	5	6	7	8	9	10	11
2. Иные сведения о здании, сооружении, объекте незавершенного строительства с кадастровым номером _____										
1.										

АКТ
СОГЛАСОВАНИЯ МЕСТОПОЛОЖЕНИЯ ГРАНИЦ ЗЕМЕЛЬНЫХ УЧАСТКОВ
ПРИ ВЫПОЛНЕНИИ КОМПЛЕКСНЫХ КАДАСТРОВЫХ РАБОТ

69:06:0112301

(наименование субъекта Российской Федерации, муниципального образования, населенного пункта, уникальные учетные номера кадастровых кварталов, а также иные сведения, позволяющие определить местоположение территории, на которой выполняются комплексные кадастровые работы)

Всего листов 14

Лист № 1

№ п/п	Обозначение части (характерной точки) границы		Результат согласования (согласовано / спорное)	Кадастровые номера или обозначения смежных земельных участков	Сведения о лице, представившем возражения	Реквизиты вступившего в законную силу судебного акта
	от т.	до т.				
1	2	3	4	5	6	7
1	н7		Согласовано	69:06:0112301:76 (1)		
	н7			69:06:0112301:66		
2	н8		Согласовано	69:06:0112301:76 (1)		
	н8			69:06:0112301:66		
3	н9		Согласовано	69:06:0112301:76 (1)		
	н9			69:06:0112301:66		
4	н10		Согласовано	69:06:0112301:76 (1)		
	н10			69:06:0112301:66		
5	н11		Согласовано	69:06:0112301:76 (1)		
	н11			69:06:0112301:66		
	н11			69:06:0112301:63		
6	н11	н15	Согласовано	69:06:0112301:76 (1)		
	н11	н15		69:06:0112301:63		
7	н15	н23	Согласовано	69:06:0112301:76 (1)		
8	н23		Согласовано	69:06:0112301:76 (1)		
	н23			69:06:0112301:58		
9	н23	н25	Согласовано	69:06:0112301:76 (1)		
	н23	н25		69:06:0112301:60 (1)		
10	н25	н27	Согласовано	69:06:0112301:76 (1)		
11	н27	н29	Согласовано	69:06:0112301:76 (1)		
	н27	н29		69:06:0112301:58		
12	н29	н30	Согласовано	69:06:0112301:76 (1)		
13	н30		Согласовано	69:06:0112301:76 (1)		
	н30			69:06:0112301:54		
14	н31		Согласовано	69:06:0112301:76 (1)		
	н31			69:06:0112301:53		
	н31			69:06:0112301:54		
15	н32		Согласовано	69:06:0112301:76 (1)		
	н32			69:06:0112301:52		
	н32			69:06:0112301:53		

1	2	3	4	5	6	7
16	н33		Согласовано	69:06:0112301:76 (1)		
	н33			69:06:0112301:51		
	н33			69:06:0112301:52		
17	н34		Согласовано	69:06:0112301:76 (1)		
	н34			69:06:0112301:50		
	н34			69:06:0112301:51		
18	н35		Согласовано	69:06:0112301:76 (1)		
	н35			69:06:0112301:50		
	н35			69:06:0112301:49		
19	н35	н36	Согласовано	69:06:0112301:76 (1)		
	н35	н36		69:06:0112301:49		
20	н36	н42	Согласовано	69:06:0112301:76 (1)		
	н36	н42		69:06:0112301:48		
21	н42	н47	Согласовано	69:06:0112301:76 (1)		
22	н47	н50	Согласовано	69:06:0112301:76 (1)		
	н47	н50		69:06:0112301:44 (1)		
23	н50	н52	Согласовано	69:06:0112301:76 (1)		
	н50	н52		69:06:0112301:43 (1)		
24	н52	н53	Согласовано	69:06:0112301:76 (1)		
25	н53	н58	Согласовано	69:06:0112301:76 (1)		
	н53	н58		69:06:0112301:41		
26	н58	н59	Согласовано	69:06:0112301:76 (1)		
27	н59		Согласовано	69:06:0112301:76 (1)		
	н59			69:06:0112301:42		
28	н63		Согласовано	69:06:0112301:76 (1)		
	н63			69:06:0112301:40		
	н63			69:06:0112301:5		
29	н59	н63	Согласовано	69:06:0112301:76 (1)		
	н59	н63		69:06:0112301:5		
30	н64		Согласовано	69:06:0112301:76 (1)		
	н64			69:06:0112301:40		
31	н65		Согласовано	69:06:0112301:76 (1)		
	н65			69:06:0112301:40		
32	н66		Согласовано	69:06:0112301:76 (1)		
	н66			69:06:0112301:40		
33	н67		Согласовано	69:06:0112301:76 (1)		
	н67			69:06:0112301:40		

1	2	3	4	5	6	7
34	н68		Согласовано	69:06:0112301:76 (1)		
	н68			69:06:0112301:40		
	н68			69:06:0112301:77		
35	н69		Согласовано	69:06:0112301:76 (1)		
	н69			69:06:0112301:38 (1)		
	н69			69:06:0112301:77		
36	н68	н69	Согласовано	69:06:0112301:76 (1)		
	н68	н69		69:06:0112301:77		
37	н70		Согласовано	69:06:0112301:76 (1)		
	н70			69:06:0112301:38 (1)		
38	н71		Согласовано	69:06:0112301:76 (1)		
	н71			69:06:0112301:38 (1)		
39	н72		Согласовано	69:06:0112301:76 (1)		
	н72			69:06:0112301:38 (1)		
40	н73		Согласовано	69:06:0112301:76 (1)		
	н73			69:06:0112301:37 (1)		
	н73			69:06:0112301:38 (1)		
41	н74		Согласовано	69:06:0112301:76 (1)		
	н74			69:06:0112301:37 (1)		
42	н75		Согласовано	69:06:0112301:76 (1)		
	н75			69:06:0112301:37 (1)		
	н75			69:06:0112301:36 (1)		
43	н75	н77	Согласовано	69:06:0112301:76 (1)		
	н75	н77		69:06:0112301:36 (1)		
44	н77	н78	Согласовано	69:06:0112301:76 (1)		
	н77	н78		69:06:0112301:35 (1)		
45	н78	н79	Согласовано	69:06:0112301:76 (1)		
46	н79		Согласовано	69:06:0112301:76 (1)		
	н79			69:06:0112301:8		
47	н80		Согласовано	69:06:0112301:76 (1)		
	н80			69:06:0112301:8		
	н80			69:06:0112301:34 (1)		

1	2	3	4	5	6	7
48	н80	н81	Согласовано	69:06:0112301:76 (1)		
	н80	н81		69:06:0112301:34 (1)		
49	н81	н82	Согласовано	69:06:0112301:76 (1)		
	н81	н82		69:06:0112301:33 (1)		
50	н82	н84	Согласовано	69:06:0112301:76 (1)		
	н82	н84		69:06:0112301:32 (1)		
51	н84	н85	Согласовано	69:06:0112301:76 (1)		
	н84	н85		69:06:0112301:7		
52	н85		Согласовано	69:06:0112301:76 (1)		
	н85			69:06:0112301:10		
	н85			69:06:0112301:7		
53	н86		Согласовано	69:06:0112301:76 (1)		
	н86			69:06:0112301:10		
54	н87		Согласовано	69:06:0112301:76 (1)		
	н87			69:06:0112301:10		
55	н88		Согласовано	69:06:0112301:76 (1)		
	н88			69:06:0112301:10		
	н88			69:06:0112301:6		
56	н88	н91	Согласовано	69:06:0112301:76 (1)		
	н88	н91		69:06:0112301:6		
57	н91	н92	Согласовано	69:06:0112301:76 (1)		
	н91	н92		69:06:0112301:30 (1)		
58	н92	н93	Согласовано	69:06:0112301:76 (1)		
	н92	н93		69:06:0112301:29 (1)		
59	н93	н94	Согласовано	69:06:0112301:76 (1)		
	н93	н94		69:06:0112301:4		
60	н94	н96	Согласовано	69:06:0112301:76 (1)		
	н94	н96		69:06:0112301:27 (1)		
61	н96		Согласовано	69:06:0112301:76 (1)		
	н96			69:06:0112301:8		
	н96			69:06:0112301:27 (1)		
62	н97		Согласовано	69:06:0112301:76 (1)		
	н97			69:06:0112301:8		
63	н97	н99	Согласовано	69:06:0112301:76 (1)		
64	н99	н100	Согласовано	69:06:0112301:76 (1)		

1	2	3	4	5	6	7
64	н99	н100	Согласовано	69:06:0112301:26 (1)		
65	н100	н101	Согласовано	69:06:0112301:76 (1)		
	н100	н101		69:06:0112301:11		
66	н101	н102	Согласовано	69:06:0112301:76 (1)		
	н101	н102		69:06:0112301:81		
67	н102	н103	Согласовано	69:06:0112301:76 (1)		
	н102	н103		69:06:0112301:24		
68	н103	н114	Согласовано	69:06:0112301:76 (1)		
69	н114		Согласовано	69:06:0112301:76 (1)		
	н114			69:06:0112301:9		
70	н114	н116	Согласовано	69:06:0112301:76 (1)		
71	н116		Согласовано	69:06:0112301:76 (1)		
	н116			69:06:0112301:9		
	н116			69:06:0112301:47		
72	н117		Согласовано	69:06:0112301:76 (1)		
	н117			69:06:0112301:47		
73	н118		Согласовано	69:06:0112301:76 (1)		
	н118			69:06:0112301:47		
74	н119		Согласовано	69:06:0112301:76 (1)		
	н119			69:06:0112301:9		
	н119			69:06:0112301:47		
75	н120		Согласовано	69:06:0112301:76 (1)		
	н120			69:06:0112301:9		
76	н121		Согласовано	69:06:0112301:76 (1)		
	н121			69:06:0112301:9		
77	н121	н7	Согласовано	69:06:0112301:76 (1)		
78	н125	н128	Согласовано	69:06:0112301:76 (1)		
79	н128	н125	Согласовано	69:06:0112301:76 (1)		
	н128	н125		69:06:0112301:61 (1)		
80	н129	н129	Согласовано	69:06:0112301:76 (1)		
	н129	н129		69:06:0112301:43 (2)		
81	н134	н134	Согласовано	69:06:0112301:76 (1)		
82	н138	н138	Согласовано	69:06:0112301:76 (1)		
83	н142	н142	Согласовано	69:06:0112301:76 (1)		
84	н151	н152	Согласовано	69:06:0112301:76 (2)		

1	2	3	4	5	6	7
84	н151	н152	Согласовано	69:06:0112301:22 (1)		
85	н152	н153	Согласовано	69:06:0112301:76 (2)		
	н152	н153		69:06:0112301:21 (1)		
86	н153	н155	Согласовано	69:06:0112301:76 (2)		
87	н155	н156	Согласовано	69:06:0112301:76 (2)		
	н155	н156		69:06:0112301:21 (2)		
88	н156		Согласовано	69:06:0112301:76 (2)		
	н156			69:06:0112301:22 (2)		
89	н156	н159	Согласовано	69:06:0112301:76 (2)		
90	н159		Согласовано	69:06:0112301:76 (2)		
	н159			69:06:0112301:12		
91	н160		Согласовано	69:06:0112301:76 (2)		
	н160			69:06:0112301:12		
	н160			69:06:0112301:26 (2)		
92	н161		Согласовано	69:06:0112301:76 (2)		
	н161			69:06:0112301:26 (2)		
93	н161	н165	Согласовано	69:06:0112301:76 (2)		
94	н165		Согласовано	69:06:0112301:76 (2)		
	н165			69:06:0112301:45 (2)		
95	н166		Согласовано	69:06:0112301:76 (2)		
	н166			69:06:0112301:44 (2)		
	н166			69:06:0112301:45 (2)		
96	н167		Согласовано	69:06:0112301:76 (2)		
	н167			69:06:0112301:44 (2)		
97	н167	н168	Согласовано	69:06:0112301:76 (2)		
98	н168	н169	Согласовано	69:06:0112301:76 (2)		
	н168	н169		69:06:0112301:33 (2)		
99	н169	н151	Согласовано	69:06:0112301:76 (2)		
100	н187		Согласовано	69:06:0112301:76 (3)		
	н187			69:06:0112301:34 (2)		

1	2	3	4	5	6	7
101	н188		Согласовано	69:06:0112301:76 (3)		
	н188			69:06:0112301:34 (2)		
	н188			69:06:0112301:32 (2)		
102	н188	н189	Согласовано	69:06:0112301:76 (3)		
	н188	н189		69:06:0112301:32 (2)		
103	н189	н191	Согласовано	69:06:0112301:76 (3)		
104	н191		Согласовано	69:06:0112301:76 (3)		
	н191			69:06:0112301:78		
105	н191	н192	Согласовано	69:06:0112301:76 (3)		
	н191	н192		69:06:0112301:80		
106	н192	н193	Согласовано	69:06:0112301:76 (3)		
107	н193	н194	Согласовано	69:06:0112301:76 (3)		
	н193	н194		69:06:0112301:27 (2)		
108	н194	н195	Согласовано	69:06:0112301:76 (3)		
	н194	н195		69:06:0112301:29 (2)		
109	н195	н196	Согласовано	69:06:0112301:76 (3)		
	н195	н196		69:06:0112301:30 (2)		
110	н196	н197	Согласовано	69:06:0112301:76 (3)		
	н196	н197		69:06:0112301:35 (2)		
111	н197	н198	Согласовано	69:06:0112301:76 (3)		
	н197	н198		69:06:0112301:36 (2)		
112	н198	н199	Согласовано	69:06:0112301:76 (3)		
	н198	н199		69:06:0112301:37 (2)		
113	н199	н200	Согласовано	69:06:0112301:76 (3)		
	н199	н200		69:06:0112301:38 (2)		
114	н200	н201	Согласовано	69:06:0112301:76 (3)		
	н200	н201		69:06:0112301:72		
115	н201	н187	Согласовано	69:06:0112301:76 (3)		
116	н205		Согласовано	69:06:0112301:76 (4)		
	н205			69:06:0112301:71		
117	н206		Согласовано	69:06:0112301:76 (4)		
	н206			69:06:0112301:71		

1	2	3	4	5	6	7
118	н206	н205	Согласовано	69:06:0112301:76 (4)		
119	н211		Согласовано	69:06:0112301:76 (5)		
	н211			69:06:0112301:14 (1)		
120	н212		Согласовано	69:06:0112301:76 (5)		
	н212			69:06:0112301:14 (1)		
121	н212	н211	Согласовано	69:06:0112301:76 (5)		
122	н223	н224	Согласовано	69:06:0112301:76 (6)		
123	н224	н225	Согласовано	69:06:0112301:76 (6)		
	н224	н225		69:06:0112301:61 (2)		
124	н225	н226	Согласовано	69:06:0112301:76 (6)		
	н225	н226		69:06:0112301:60 (2)		
125	н226	н222	Согласовано	69:06:0112301:76 (6)		
126	н222	н223	Согласовано	69:06:0112301:76 (6)		
	н222	н223		69:06:0112301:1 (2)		
127	н236	н237	Согласовано	69:06:0112301:76 (7)		
128	н237		Согласовано	69:06:0112301:76 (7)		
	н237			69:06:0112301:2		
129	н237	н234	Согласовано	69:06:0112301:76 (7)		
130	н234	н236	Согласовано	69:06:0112301:76 (7)		
	н234	н236		69:06:0112301:1 (1)		
131	н253		Согласовано	69:06:0112301:1 (1)		
	н253			69:06:0112301:2		
132	н252	н253	Согласовано	69:06:0112301:1 (1)		
	н252	н253		69:06:0112301:14 (1)		
133	н253	н236	Согласовано	69:06:0112301:1 (1)		
134	н234	н252	Согласовано	69:06:0112301:1 (1)		
135	н222	н254	Согласовано	69:06:0112301:1 (2)		
136	н254	н255	Согласовано	69:06:0112301:1 (2)		
	н254	н255		69:06:0112301:14 (2)		
137	н255	н223	Согласовано	69:06:0112301:1 (2)		
138	н256	н237	Согласовано	69:06:0112301:2		

1	2	3	4	5	6	7
139	н237	н253	Согласовано	69:06:0112301:2		
140	н253	н256	Согласовано	69:06:0112301:2		
	н253	н256		69:06:0112301:14 (1)		
141	н258		Согласовано	69:06:0112301:49		
	н258			69:06:0112301:50		
142	н258	н259	Согласовано	69:06:0112301:49		
143	н259	н36	Согласовано	69:06:0112301:49		
	н259	н36		69:06:0112301:48		
144	н258	н262	Согласовано	69:06:0112301:50		
145	н262	н34	Согласовано	69:06:0112301:50		
	н262	н34		69:06:0112301:51		
146	н212	н256	Согласовано	69:06:0112301:14 (1)		
147	н252	н211	Согласовано	69:06:0112301:14 (1)		
148	н254	н255	Согласовано	69:06:0112301:14 (2)		
149	н262	н266	Согласовано	69:06:0112301:51		
150	н266	н33	Согласовано	69:06:0112301:51		
	н266	н33		69:06:0112301:52		
151	н266	н267	Согласовано	69:06:0112301:52		
152	н267	н32	Согласовано	69:06:0112301:52		
	н267	н32		69:06:0112301:53		
153	н267	н268	Согласовано	69:06:0112301:53		
154	н268	н31	Согласовано	69:06:0112301:53		
	н268	н31		69:06:0112301:54		
155	н268	н30	Согласовано	69:06:0112301:54		
156	н206	н205	Согласовано	69:06:0112301:71		
157	н200	н277	Согласовано	69:06:0112301:72		
	н200	н277		69:06:0112301:38 (2)		
158	н277	н201	Согласовано	69:06:0112301:72		
159	н278	н153	Согласовано	69:06:0112301:21 (1)		
160	н152	н279	Согласовано	69:06:0112301:21 (1)		
	н152	н279		69:06:0112301:22 (1)		
161	н279		Согласовано	69:06:0112301:21 (1)		
	н279			69:06:0112301:11		
	н279			69:06:0112301:22 (1)		
	н279			69:06:0112301:26 (1)		
162	н279	н278	Согласовано	69:06:0112301:21 (1)		
	н279	н278		69:06:0112301:26 (1)		
163	н285	н156	Согласовано	69:06:0112301:21 (2)		
	н285	н156		69:06:0112301:22 (2)		
164	н155	н285	Согласовано	69:06:0112301:21 (2)		
165	н23	н29	Согласовано	69:06:0112301:58		
166	н27	н289	Согласовано	69:06:0112301:58		

1	2	3	4	5	6	7
167	н289	н23	Согласовано	69:06:0112301:58		
	н289	н23		69:06:0112301:60 (1)		
168	н151	н279	Согласовано	69:06:0112301:22 (1)		
169	н285	н156	Согласовано	69:06:0112301:22 (2)		
170	н296		Согласовано	69:06:0112301:7		
	н296			69:06:0112301:30 (1)		
	н296			69:06:0112301:6		
	н296			69:06:0112301:32 (1)		
171	н296	н298	Согласовано	69:06:0112301:7		
	н296	н298		69:06:0112301:6		
172	н298	н85	Согласовано	69:06:0112301:7		
173	н84	н296	Согласовано	69:06:0112301:7		
	н84	н296		69:06:0112301:32 (1)		
174	н224	н293	Согласовано	69:06:0112301:61 (2)		
175	н293	н225	Согласовано	69:06:0112301:61 (2)		
	н293	н225		69:06:0112301:60 (2)		
176	н300	н103	Согласовано	69:06:0112301:24		
177	н102	н300	Согласовано	69:06:0112301:24		
	н102	н300		69:06:0112301:81		
178	н191	н303	Согласовано	69:06:0112301:80		
	н191	н303		69:06:0112301:78		
179	н303	н192	Согласовано	69:06:0112301:80		
180	н304		Согласовано	69:06:0112301:6		
	н304			69:06:0112301:10		
181	н305		Согласовано	69:06:0112301:6		
	н305			69:06:0112301:10		
182	н306		Согласовано	69:06:0112301:6		
	н306			69:06:0112301:10		
183	н306	н298	Согласовано	69:06:0112301:6		
184	н296	н91	Согласовано	69:06:0112301:6		
	н296	н91		69:06:0112301:30 (1)		
185	н307		Согласовано	69:06:0112301:63		
	н307			69:06:0112301:66		
186	н307	н15	Согласовано	69:06:0112301:63		
187	н279	н309	Согласовано	69:06:0112301:11		
188	н309	н101	Согласовано	69:06:0112301:11		
	н309	н101		69:06:0112301:81		
189	н100	н279	Согласовано	69:06:0112301:11		
	н100	н279		69:06:0112301:26 (1)		
190	н160	н311	Согласовано	69:06:0112301:12		
	н160	н311		69:06:0112301:26 (2)		
191	н311	н159	Согласовано	69:06:0112301:12		
192	н99	н278	Согласовано	69:06:0112301:26 (1)		
193	н161	н311	Согласовано	69:06:0112301:26 (2)		

1	2	3	4	5	6	7
194	н94	н317	Согласовано	69:06:0112301:27 (1)		
	н94	н317		69:06:0112301:4		
195	н317		Согласовано	69:06:0112301:27 (1)		
	н317			69:06:0112301:34 (1)		
	н317			69:06:0112301:8		
	н317			69:06:0112301:4		
196	н193	н318	Согласовано	69:06:0112301:27 (2)		
197	н318	н194	Согласовано	69:06:0112301:27 (2)		
	н318	н194		69:06:0112301:29 (2)		
198	н307	н7	Согласовано	69:06:0112301:66		
199	н92	н320	Согласовано	69:06:0112301:29 (1)		
	н92	н320		69:06:0112301:30 (1)		
200	н320		Согласовано	69:06:0112301:29 (1)		
	н320			69:06:0112301:32 (1)		
	н320			69:06:0112301:30 (1)		
	н320			69:06:0112301:33 (1)		
201	н320	н321	Согласовано	69:06:0112301:29 (1)		
	н320	н321		69:06:0112301:33 (1)		
202	н321		Согласовано	69:06:0112301:29 (1)		
	н321			69:06:0112301:34 (1)		
	н321			69:06:0112301:4		
	н321			69:06:0112301:33 (1)		
203	н321	н93	Согласовано	69:06:0112301:29 (1)		
	н321	н93		69:06:0112301:4		
204	н318	н322	Согласовано	69:06:0112301:29 (2)		
205	н322	н195	Согласовано	69:06:0112301:29 (2)		
	н322	н195		69:06:0112301:30 (2)		
206	н296	н320	Согласовано	69:06:0112301:30 (1)		
	н296	н320		69:06:0112301:32 (1)		
207	н322	н323	Согласовано	69:06:0112301:30 (2)		
208	н323	н196	Согласовано	69:06:0112301:30 (2)		
	н323	н196		69:06:0112301:35 (2)		
209	н321	н317	Согласовано	69:06:0112301:4		

1	2	3	4	5	6	7
209	н321	н317	Согласовано	69:06:0112301:34 (1)		
210	н82	н320	Согласовано	69:06:0112301:32 (1)		
	н82	н320		69:06:0112301:33 (1)		
211	н325		Согласовано	69:06:0112301:32 (2)		
	н325			69:06:0112301:34 (2)		
212	н325	н189	Согласовано	69:06:0112301:32 (2)		
213	н81	н321	Согласовано	69:06:0112301:33 (1)		
	н81	н321		69:06:0112301:34 (1)		
214	н168	н169	Согласовано	69:06:0112301:33 (2)		
215	н329		Согласовано	69:06:0112301:34 (1)		
	н329			69:06:0112301:8		
216	н325	н187	Согласовано	69:06:0112301:34 (2)		
217	н333	н334	Согласовано	69:06:0112301:35 (1)		
	н333	н334		69:06:0112301:45 (1)		
218	н334	н78	Согласовано	69:06:0112301:35 (1)		
219	н77	н333	Согласовано	69:06:0112301:35 (1)		
	н77	н333		69:06:0112301:36 (1)		
220	н323	н335	Согласовано	69:06:0112301:35 (2)		
221	н335	н197	Согласовано	69:06:0112301:35 (2)		
	н335	н197		69:06:0112301:36 (2)		
222	н245		Согласовано	69:06:0112301:36 (1)		
	н245			69:06:0112301:37 (1)		
	н245			69:06:0112301:43 (1)		
223	н245	н243	Согласовано	69:06:0112301:36 (1)		
	н245	н243		69:06:0112301:43 (1)		
224	н243	н333	Согласовано	69:06:0112301:36 (1)		
	н243	н333		69:06:0112301:45 (1)		
225	н336	н336	Согласовано	69:06:0112301:36 (1)		
226	н335	н340	Согласовано	69:06:0112301:36 (2)		
227	н340	н198	Согласовано	69:06:0112301:36 (2)		

1	2	3	4	5	6	7
227	н340	н198	Согласовано	69:06:0112301:37 (2)		
228	н246		Согласовано	69:06:0112301:37 (1)		
	н246			69:06:0112301:43 (1)		
	н246			69:06:0112301:38 (1)		
229	н246	н73	Согласовано	69:06:0112301:37 (1)		
	н246	н73		69:06:0112301:38 (1)		
230	н340	н341	Согласовано	69:06:0112301:37 (2)		
231	н341	н199	Согласовано	69:06:0112301:37 (2)		
	н341	н199		69:06:0112301:38 (2)		
232	н247		Согласовано	69:06:0112301:38 (1)		
	н247			69:06:0112301:43 (1)		
233	н247	н343	Согласовано	69:06:0112301:38 (1)		
234	н343		Согласовано	69:06:0112301:38 (1)		
	н343			69:06:0112301:42		
	н343			69:06:0112301:77		
235	н341	н277	Согласовано	69:06:0112301:38 (2)		
236	н346		Согласовано	69:06:0112301:5		
	н346			69:06:0112301:40		
	н346			69:06:0112301:77		
	н346			69:06:0112301:42		
237	н59	н346	Согласовано	69:06:0112301:5		
	н59	н346		69:06:0112301:42		
238	н343	н346	Согласовано	69:06:0112301:42		
	н343	н346		69:06:0112301:77		
239	н59	н343	Согласовано	69:06:0112301:42		
240	н53	н250	Согласовано	69:06:0112301:41		
241	н250		Согласовано	69:06:0112301:41		
	н250			69:06:0112301:43 (1)		
242	н250	н347	Согласовано	69:06:0112301:41		
243	н347		Согласовано	69:06:0112301:41		
	н347			69:06:0112301:42		
244	н347	н58	Согласовано	69:06:0112301:41		
245	н47	н348	Согласовано	69:06:0112301:44 (1)		
246	н348	н240	Согласовано	69:06:0112301:44 (1)		
	н348	н240		69:06:0112301:45 (1)		
247	н240	н50	Согласовано	69:06:0112301:44 (1)		
	н240	н50		69:06:0112301:43 (1)		

					Всего листов	14	Лист №	14
1	2	3	4	5	6		7	
248	н167	н349	Согласовано	69:06:0112301:44 (2)				
249	н349	н166	Согласовано	69:06:0112301:44 (2)				
	н349	н166		69:06:0112301:45 (2)				
250	н348	н334	Согласовано	69:06:0112301:45 (1)				
251	н243	н240	Согласовано	69:06:0112301:45 (1)				
	н243	н240		69:06:0112301:43 (1)				
252	н349	н165	Согласовано	69:06:0112301:45 (2)				
253	н259	н42	Согласовано	69:06:0112301:48				
254	н247	н250	Согласовано	69:06:0112301:43 (1)				
255	н250	н52	Согласовано	69:06:0112301:43 (1)				
256	н289	н25	Согласовано	69:06:0112301:60 (1)				
257	н293	н226	Согласовано	69:06:0112301:60 (2)				
258	н306	н85	Согласовано	69:06:0112301:10				
259	н309	н300	Согласовано	69:06:0112301:81				
260	н191	н303	Согласовано	69:06:0112301:78				

Председатель согласительной комиссии:

М.П.

(подпись)

(фамилия, инициалы)

Схема границ земельных участков



Масштаб 1:1 000

- Условные обозначения:**
- н1 - характеристическая точка границы земельного участка
 - вновь образованная или уточненная часть границы земельного участка
 - н1 - характеристическая точка контура здания
 - :71 - обозначение уточняемого земельного участка
 - :73 - обозначение здания
 - 69:06:0112301 - граница и номер квартала
 - :56 - граница и номер земельного участка, сведения о котором содержатся в ЕГРН
 - :59 - граница и номер здания, сведения о котором содержатся в ЕГРН
 - часть контура, образованного проекцией существующего наземного конструктивного элемента здания, сооружения, объекта незавершенного строительства

<p align="center">Схема геодезических построений</p>	
---	--

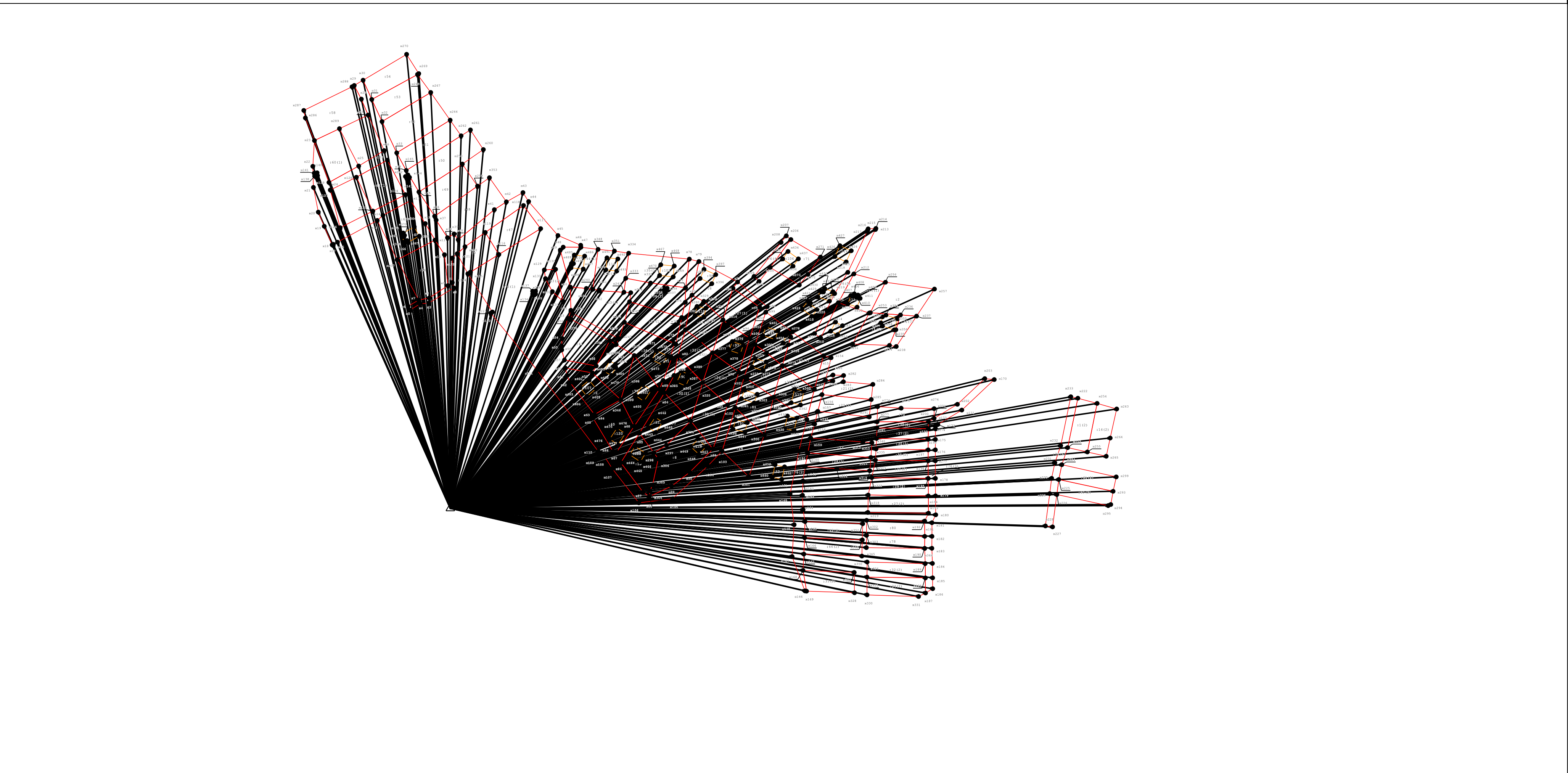

Масштаб 1:2 000

Условные обозначения:

- | | |
|------|--|
| • Н1 | - характеристика точки границы земельного участка |
| — | - вновь образованная или уточненная часть границы земельного участка |
| • Н1 | - характеристика точки контура здания |
| :71 | - обозначение уточняемого земельного участка |
| :73 | - обозначение здания |
| — | - Существующая часть границы, имеющиеся в ЕГРН сведения о которой достаточны для определения ее местоположения |
| ○ | - Точка съемочного обоснования |
| ● | - Характерная точка границы, сведения о которой позволяют однозначно определить ее положение на местности |



**ФЕДЕРАЛЬНАЯ СЛУЖБА
ГОСУДАРСТВЕННОЙ РЕГИСТРАЦИИ,
КАДАСТРА И КАРТОГРАФИИ**

Управление Федеральной службы
государственной регистрации, кадастра и
картографии по Тверской области
(Управление Росреестра по Тверской области)

Свободный пер., д. 2, г. Тверь, 170100

Тел./факс: (4822) 32-08-61

e-mail: 69_upr@rosreestr.ru

11.02.2022 № 41-55815/22

На № _____

Антоновой С.В.

kuivv@mail.ru

Ответ на заявление

Вышневолоцкий межмуниципальный отдел Управления Росреестра по Тверской области (далее – Отдел) на Ваше заявление о предоставлении в пользование документов государственного фонда данных, полученных в результате проведения землеустройства (далее – ГФД) от 09.02.2022 № 41/2022, предоставляет.

Копию генерального плана Садоводческого товарищества «Медия».

Приложение: на 7 л. в 1 экз.

Начальник Вышневолоцкого
межмуниципального отдела

М.А. Кириллова

Маркова Ольга Викторовна
(48 233) 5-21-49

2022.02.11

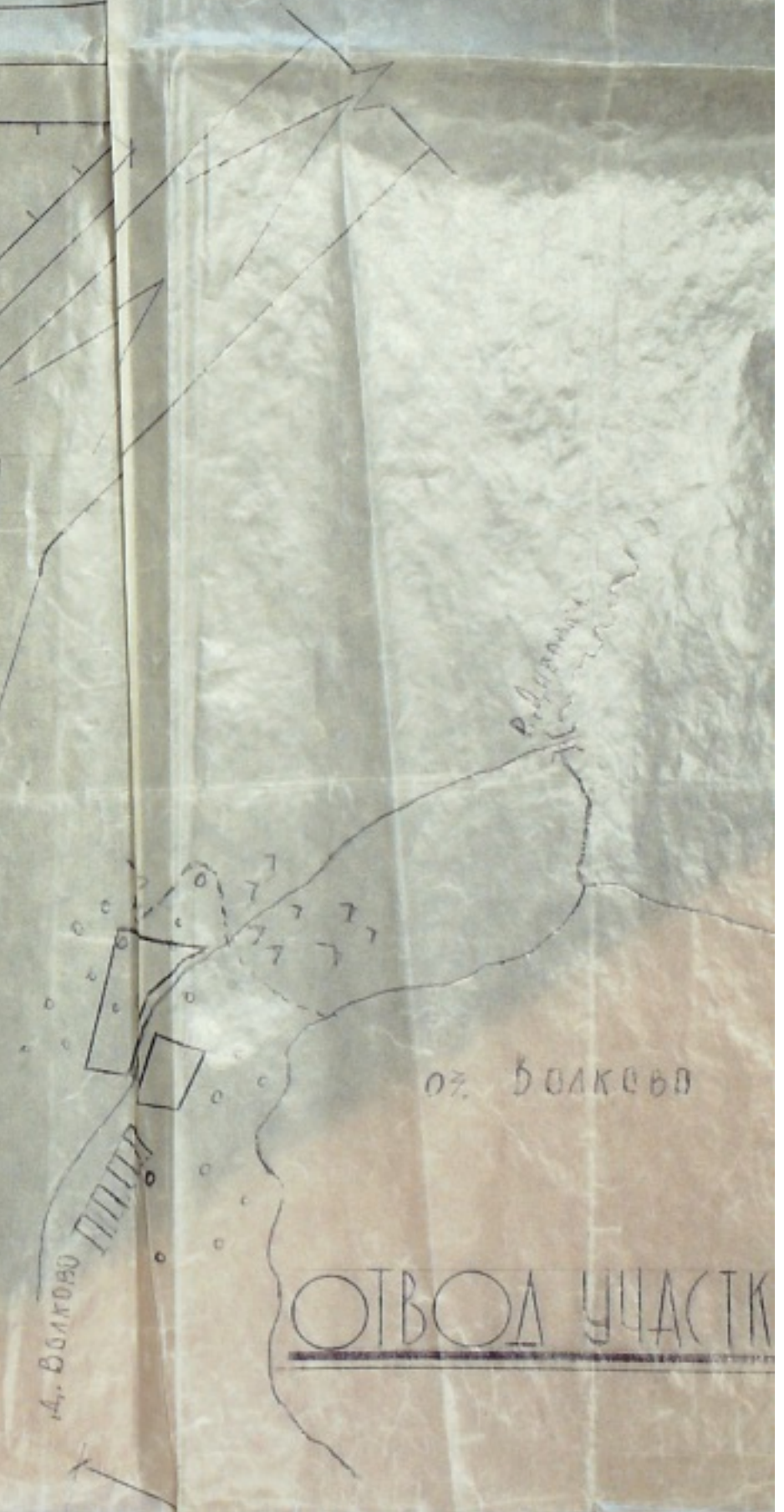
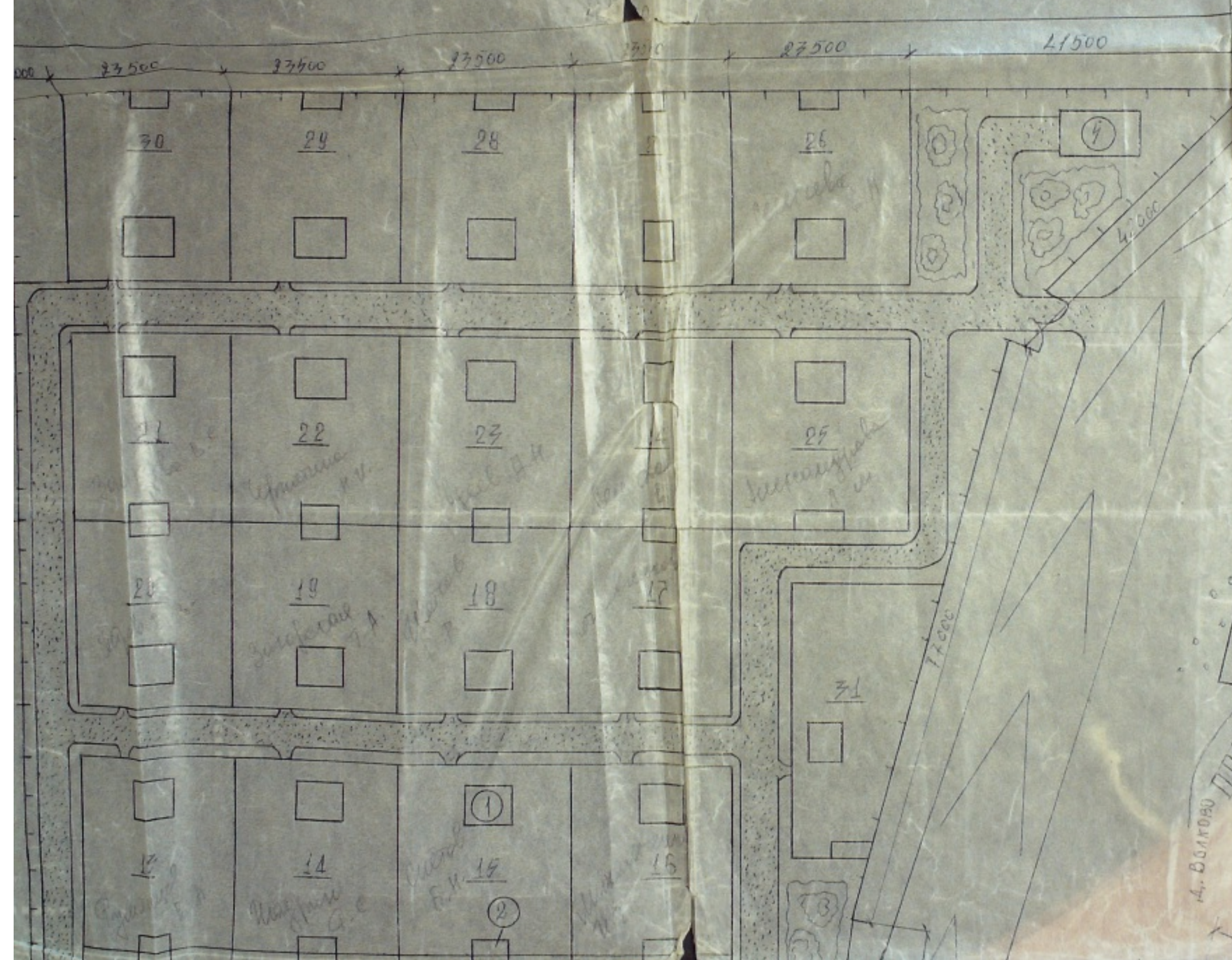

Hand. No. 1982 1911

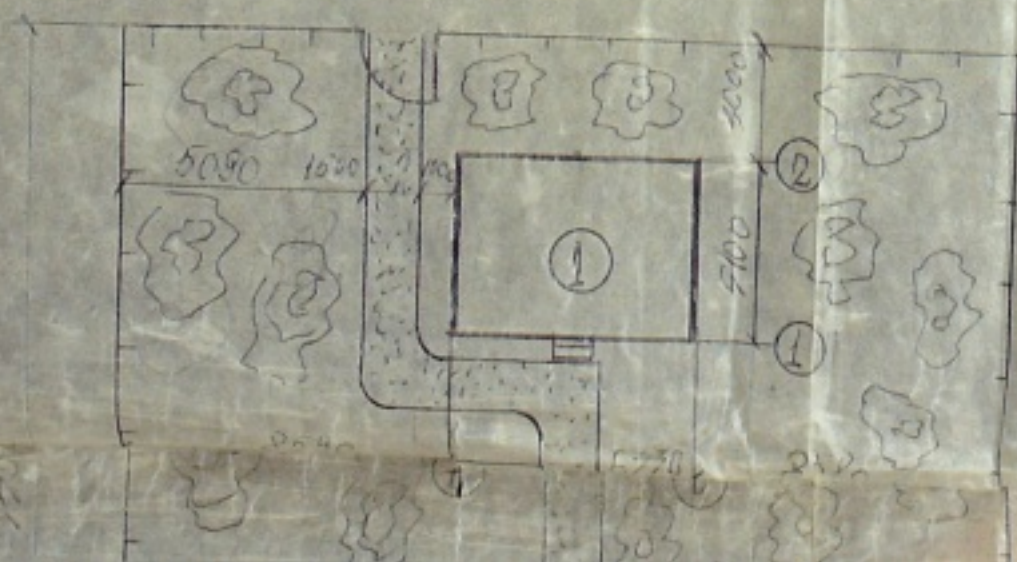
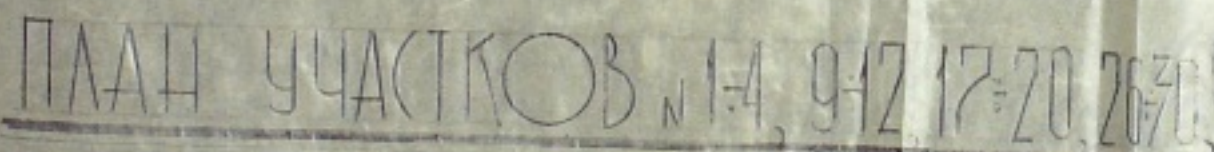

РАЙОННОЕ МОБУ

Площадь отведенной участка	3,256 га
Площадь походов и провозов	0,321 га
Процент использованная площади	77%
Площадь индивидуального участка	1,2 га

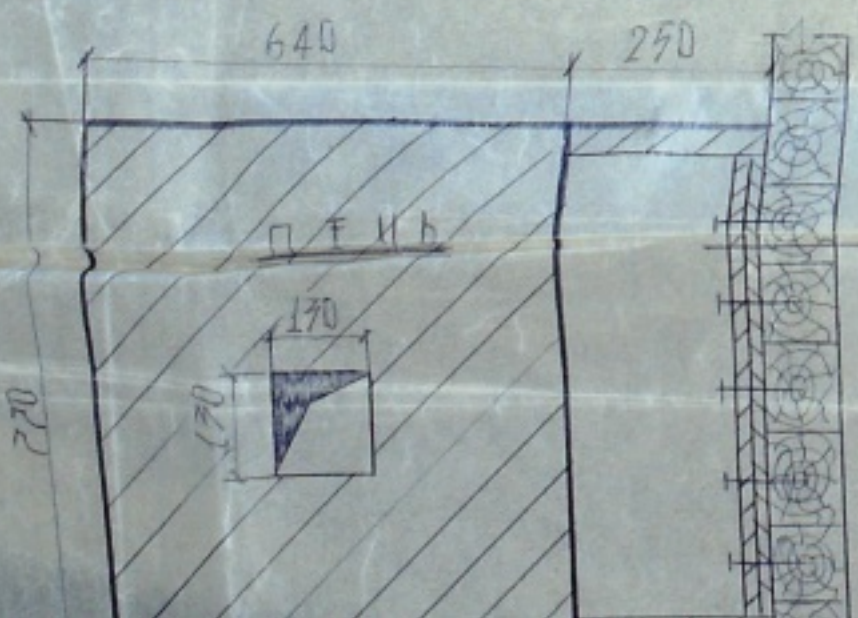
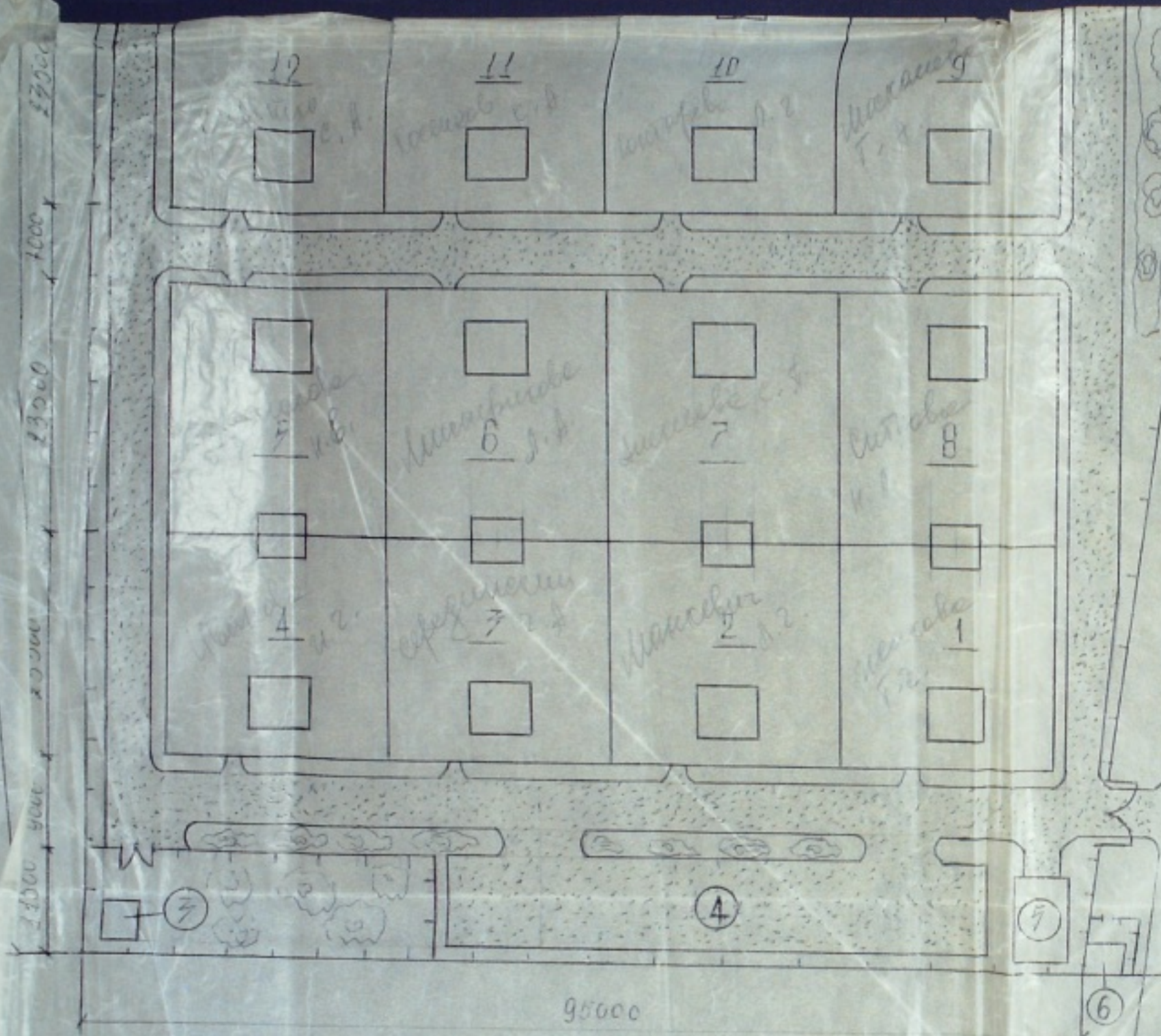

МЕТАЛЛИЧЕСКИЙ ИСТ 8=5 мм
АСБЕСТ АНГОВЫЙ
ДЕРЕВЯННАЯ ПИРОВАЯ



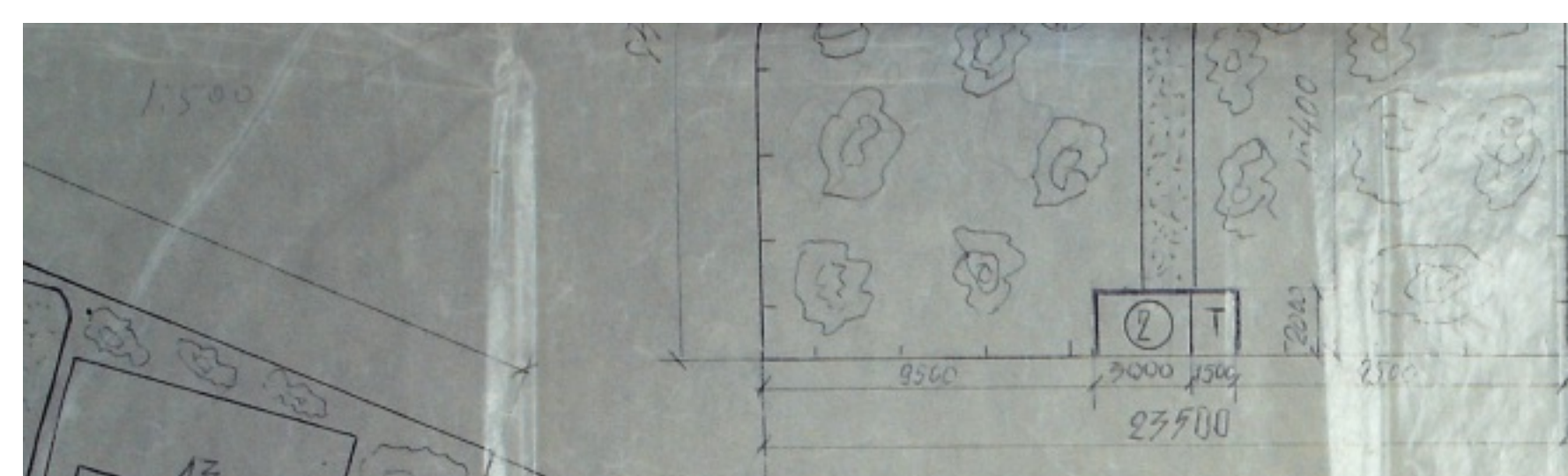

ПЛАН УЧАСТКОВ № 7-8, 13-16, 21-27, 32-39, 40-43

ЭКСПЛИКАЦИЯ ЗДАНИЙ И СООРУЖЕНИЙ

№	Наименование	Площадь, кв. м	Объем, куб. м	Примечание
1.	Садовый дом	27,88	6,40	1
2.	Хозяйственная пристройка	9,1	4,5	1
3.	Артеквоясина	2,4	7,1	1
4.	Стойка машин	70,8	25,0	2
5.	Пожарный резервуар V=100	40	6,2	2
6.	Домик сторожевой	17	4,0	1

ПРОТИВОПОЖАРНЫЕ МЕРОПРИЯТИЯ

1. В чердачном перекрытии устраиваются кирпичные разделки толщиной не менее 780 мм, считая от дымохода до стеновых конструкций.
2. Деревянные конструкции стропил и балки должны располагаться на расстоянии не менее 150 мм от поверхности дымоходной трубы.
3. В чердачном помещении не допускается устройство горизонтальных балок и подпорок стропил.

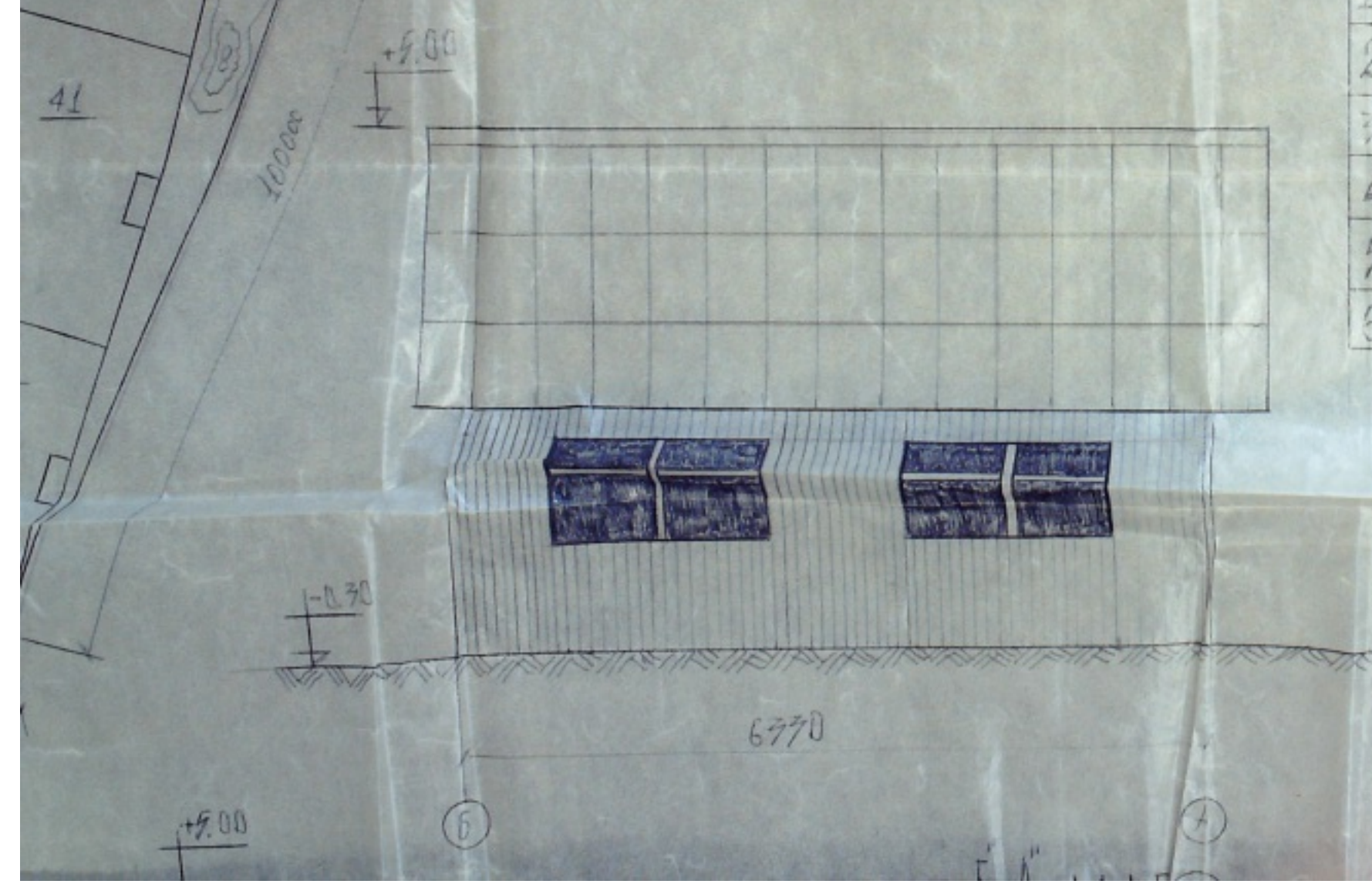

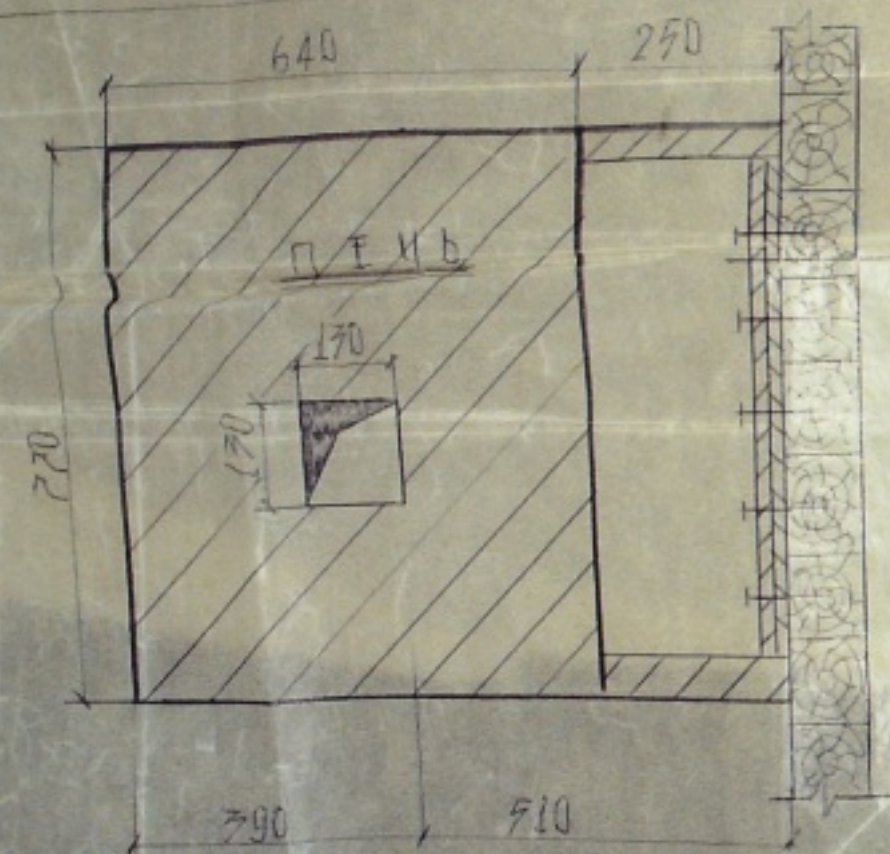
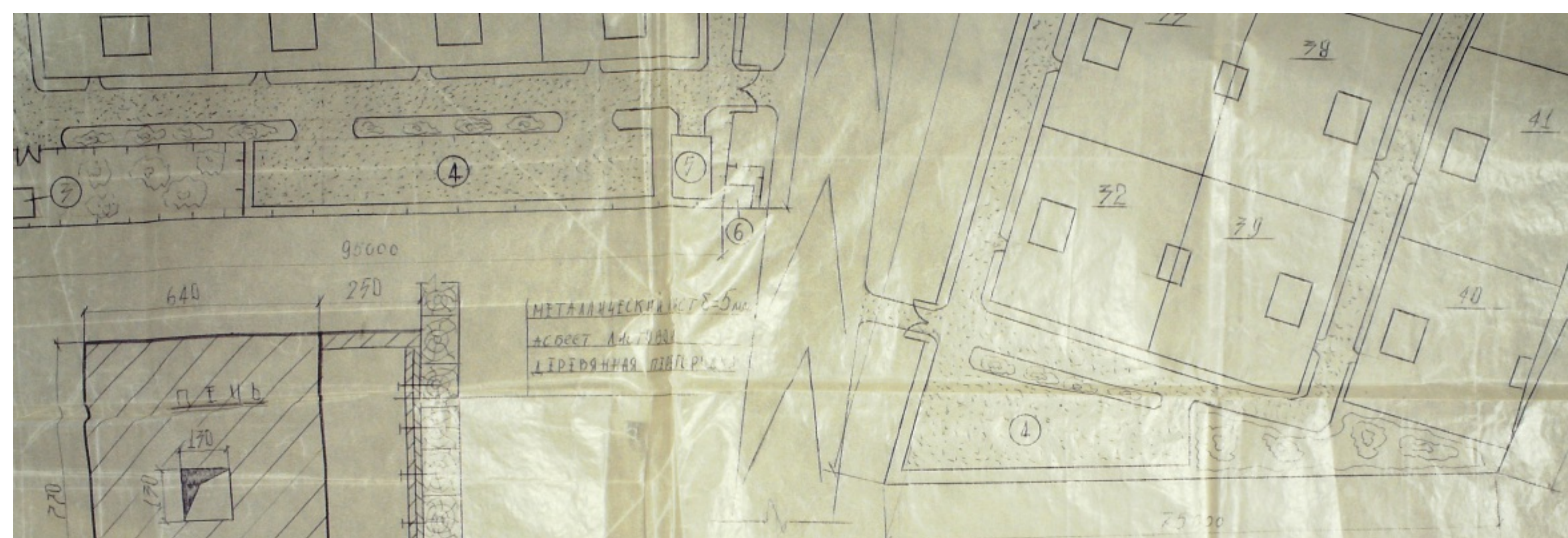

МЕТАЛЛИЧЕСКИЙ КСТ 8=5 мм
 АСБЕСТ АЛТУРА
 ДЕРЕВЯННАЯ ПЛАТФОРМА

УЗЕЛ "А" М 110

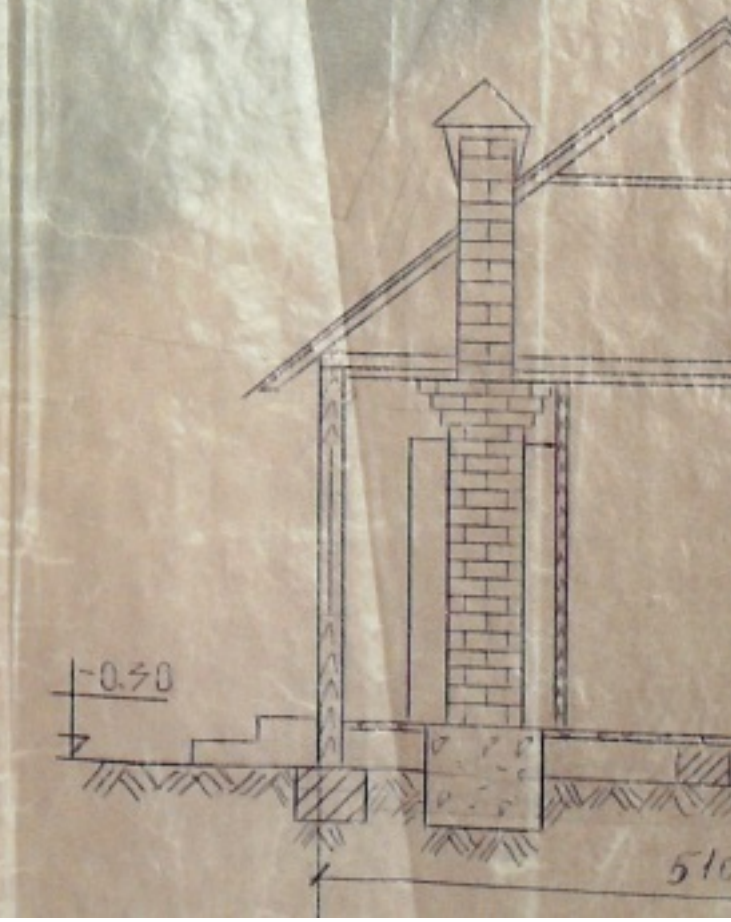
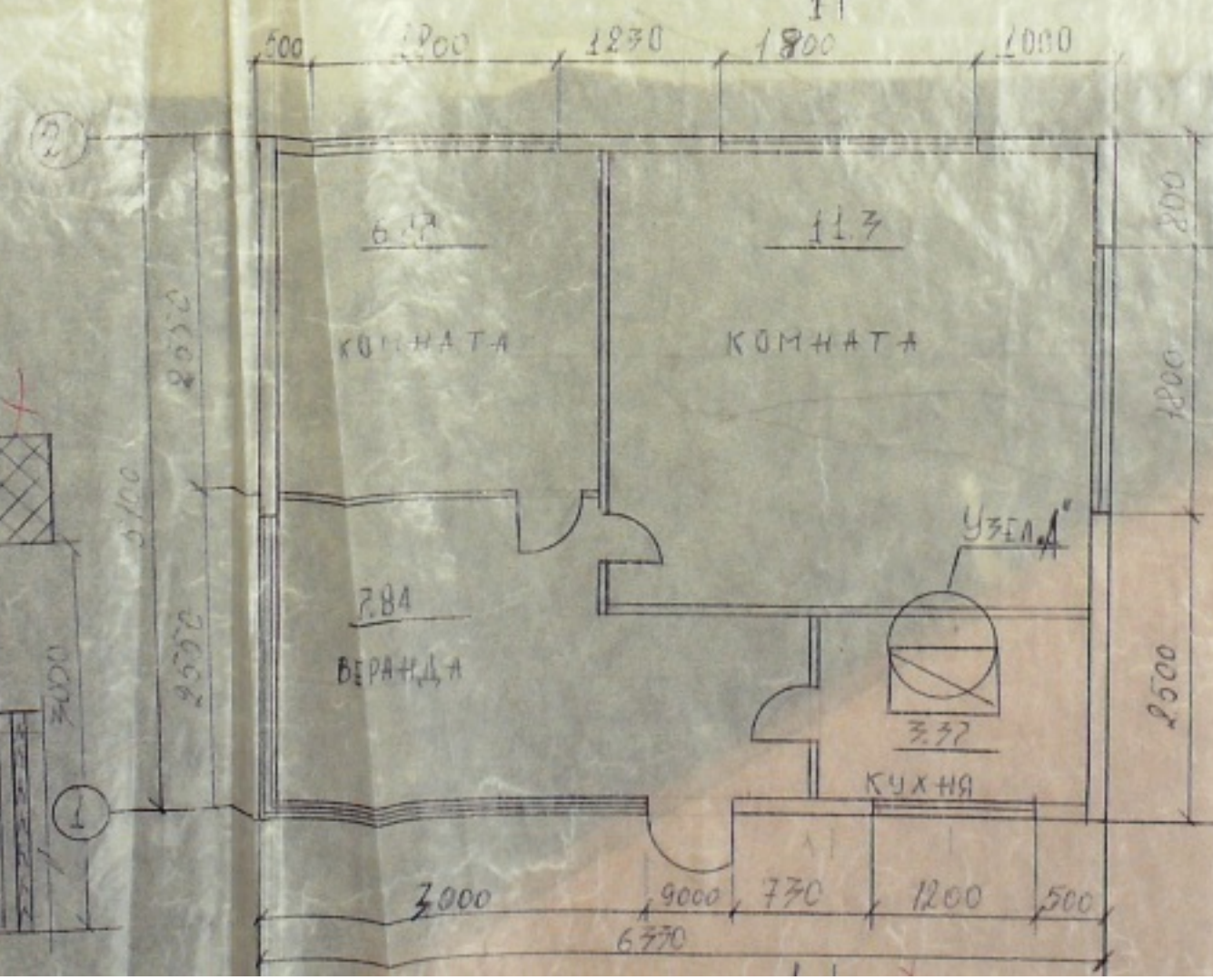
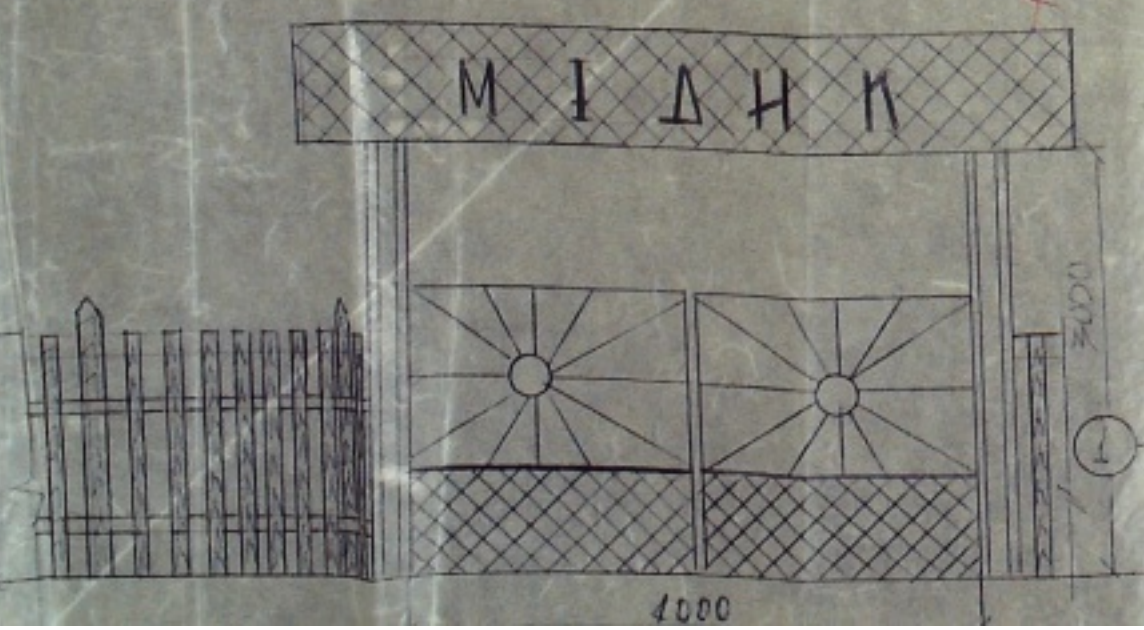

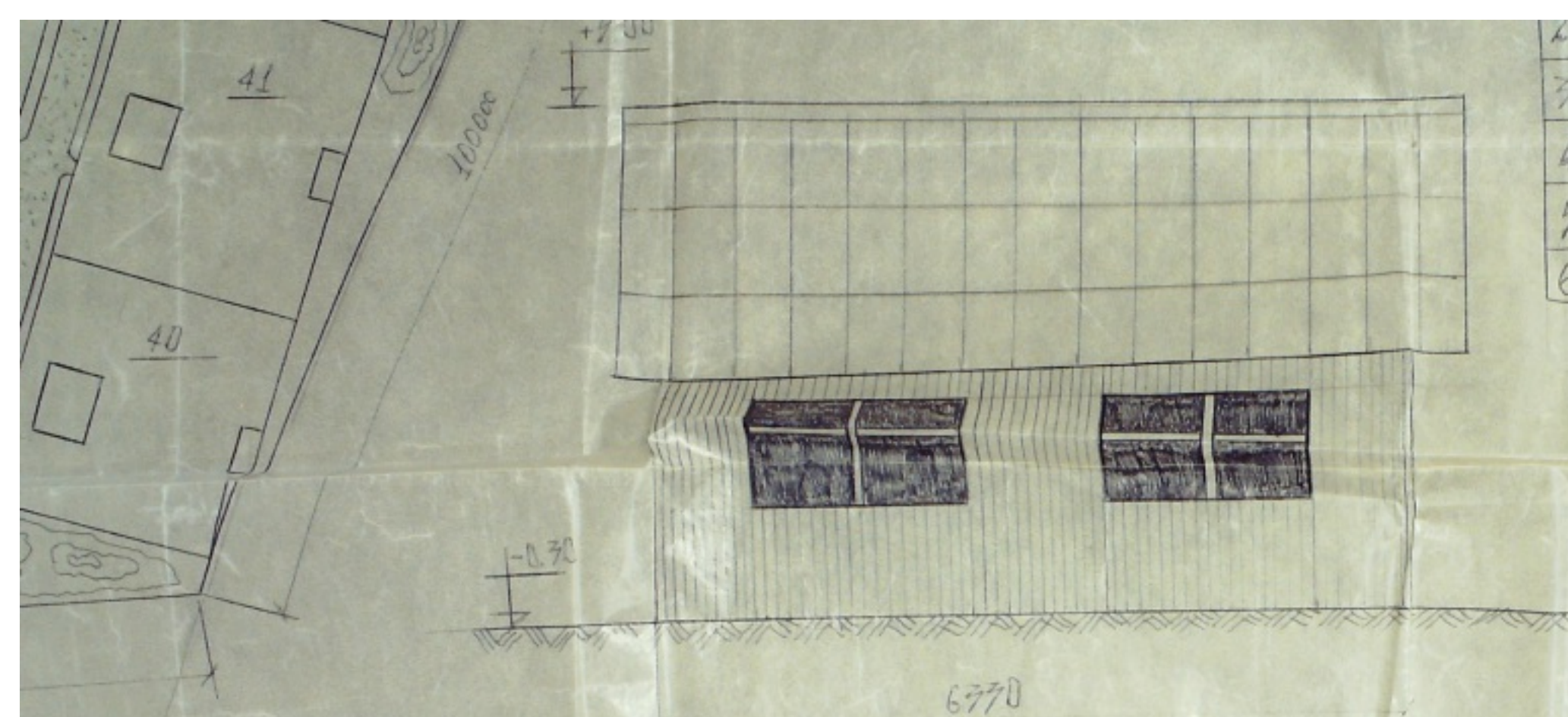

ФАСАД В ОСЯХ Б-А М 1:50

УСЛОВНЫЕ ОБОЗНАЧЕНИЯ

- шпательное покрытие
- штукатурная песчаная масса
- бороздки и каналы
- ☼ — зрительные обозначения
- ▣ — печь
- └ — труба

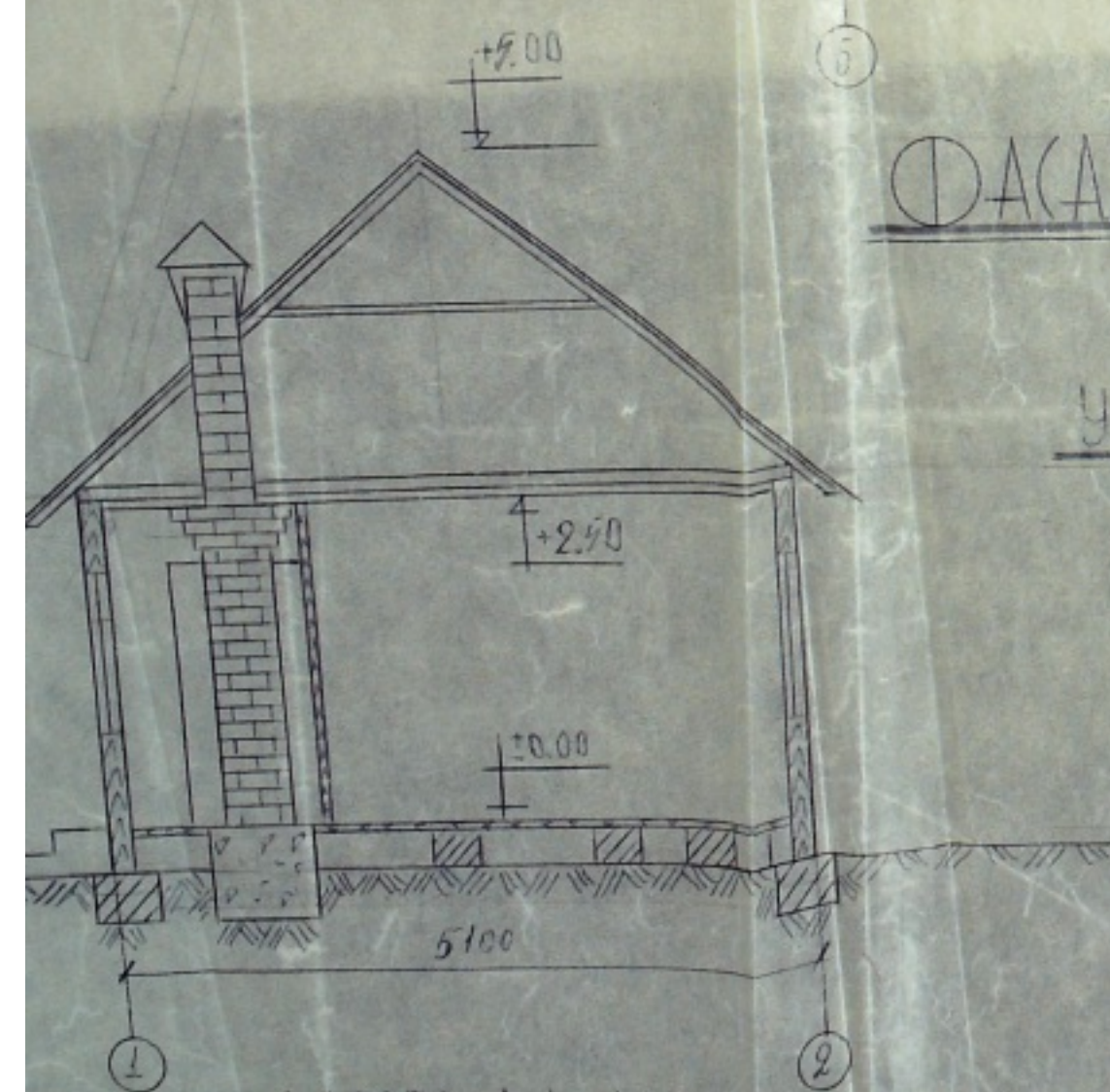

РАЗРЕЗ 1-1 М 1:50

2.	Хозяйственная пристройка		
3.	Артекворжина	9м²	30x30
4.	Стоянка машин	708	50,0x20,0 35,0x12,0
5.	Пожарный резервуар V=100м³	40	6,0x6,0
6.	Домик сторожа	19	4,0x4,0

ПРОТИВОПОЖАРНЫЕ МЕРОПРИЯТИЯ

1. В чердачном перекрытии устраиваются разделки толщиной не менее 380мм, считая от догорающей конструкции.
2. Деревянные конструкции стропил и балки должны располагаться на расстоянии не менее 170мм от поверхности дымоходной трубы.
3. В чердачном помещении не допускается установка горизонтальных прогонов и промежуточных стоек в трубах.
4. Перед топками печей должны быть установлены решетки размером 500x400 мм.
5. Фундаменты печей должны быть заглублены до возведения печей.
6. Обязательная теплоизоляция дымоходов.
7. Установить противопожарные перегородки в местах прохода дымоходов.

РАЗРАБОТАНО	ПРОЕКТИРОВАНО	Содовское товарищество "Медик"
		Генплан, план дома, планы участков

Выкопировка
с плана земель совхоза "Тверца" с указанием
испрашиваемого земельного участка для
дополнительной прирезки к садоводческому
товариществу "Медик" Вышневолоцкой районной
центральной больницы.

Масштаб 1:10000



Испрашиваемый земельный уч.-к
для дополнительной прирезки
к садоводческому товариществу "Медик"

Садоводческое товарищество "Медик"

Согласовано:

Директор совх. "Тверца": *М.В. Зайцев*

У.о. гл. инж. землеустроителя: *Юрий Л. Н. Огородов*

Представитель В-Волоцкой ЦРБ: *Б.В. [подпись]*

Копировала: *Юрий Л. Огородов*
16.06.88 г.



Сведения выписки об основных характеристиках и зарегистрированных правах на объект недвижимости (земельный участок)

Реквизиты выписки

Наименование	Значение
Дата формирования выписки	10.03.2022
Регистрационный номер	****-*** / ****-*****

Реквизиты поступившего запроса

Наименование	Значение
Дата поступившего запроса	10.03.2022
Дата получения запроса органом регистрации прав	10.03.2022

Сведения об объекте недвижимости - земельном участке

Наименование	Значение
Дата постановки на учет/ регистрации	15.10.2004 0:00:00
Кадастровый номер	69:06:0112301:1
Номер кадастрового квартала	69:06:0112301
Вид объекта недвижимости	002001001000, Земельный участок
Вид земельного участка	01, Землепользование
Кадастровые номера расположенных в пределах земельного участка объектов недвижимости	69:06:0112301:89
Вид категории	003001000000, Земли сельскохозяйственного назначения
По документу	Для садоводства и огородничества
Площадь	008, Декларированная площадь
Значение в кв. метрах	1000
Адрес в соответствии с ФИАС (Текст)	Местоположение установлено относительно ориентира, расположенного в границах участка. Почтовый адрес ориентира: обл Тверская, р-н Вышневолоцкий, с/пос Сорокинское, с/т "Медик", дом 1.
Кадастровая стоимость	224000
Особые отметки	Граница земельного участка не установлена в соответствии с требованиями земельного законодательства. Сведения, необходимые для заполнения раздела: 3 - Описание местоположения земельного участка, отсутствуют.

Сведения о правах и правообладателях

Наименование	Значение
Сведения о праве и правообладателях	
Дата постановки на учет/ регистрации	09.09.2008 0:00:00
Вид зарегистрированного вещного права	001001000000, Собственность
Номер регистрации вещного права	69-69-07/013/2008-472
Сведения о правообладателе	Жакова Татьяна Георгиевна 1937-12-24, гор.Петропавловск Камчатской области, Гражданин РФ 006-503-944 22, 008001001000, Паспорт гражданина Российской Федерации 28 04, 302115, 2003-11-06, ОВД Вышневолоцкого района Тверской области

Статус записи об объекте недвижимости

Наименование	Значение
Статус записи об объекте недвижимости	Сведения об объекте недвижимости имеют статус "актуальные, ранее учтенные"

Сведения выписки об основных характеристиках и зарегистрированных правах на объект недвижимости (земельный участок)

Реквизиты выписки

Наименование	Значение
Дата формирования выписки	10.03.2022
Регистрационный номер	****-*** / ****-*****

Реквизиты поступившего запроса

Наименование	Значение
Дата поступившего запроса	10.03.2022
Дата получения запроса органом регистрации прав	10.03.2022

Сведения об объекте недвижимости - земельном участке

Наименование	Значение
Дата постановки на учет/ регистрации	11.04.2013 16:57:58
Кадастровый номер	69:06:0112301:103
Номер кадастрового квартала	69:06:0112301
Вид объекта недвижимости	002001001000, Земельный участок
Вид земельного участка	01, Землепользование
Вид категории	003002000000, Земли населенных пунктов
По документу	для размещения воздушных линий электропередачи конструктивных элементов и сооружений, объектов, необходимых для эксплуатации, содержания, строительства, реконструкции, ремонта, развития наземных и подземных зданий, строений, сооружений, устройств транспорта, энергетики и связи (под трансформаторную подстанцию)
Погрешность	3
Площадь	009, Уточненная площадь
Значение в кв. метрах	18
Адрес в соответствии с ФИАС (Текст)	Местоположение установлено относительно ориентира, расположенного за пределами участка. Ориентир дом. Участок находится примерно в 100 м, по направлению на юго-запад от ориентира. Почтовый адрес ориентира: Тверская область, р-н. Вышневолоцкий, с/п. Сорокинское, д. Волково, д. 2.
Кадастровая стоимость	890.1
Особые отметки	Сведения, необходимые для заполнения раздела: 2 - Сведения о зарегистрированных правах, отсутствуют.

Статус записи об объекте недвижимости

Наименование	Значение
Статус записи об объекте недвижимости	Сведения об объекте недвижимости имеют статус "временные". Дата истечения временного характера сведений об объекте недвижимости: 01.03.2022.

Земельные участки

Номер точки	X	Y	Описание закреп.	Погрешность, м
-------------	---	---	------------------	----------------

69:06:0112301:103

Система координат:				
СК кадастрового округа, зона 2				
1				
1	386034.48	2206869.28	-	0,2
2	386032.91	2206873.06	-	0,2
3	386028.94	2206871.41	-	0,2
4	386030.51	2206867.62	-	0,2

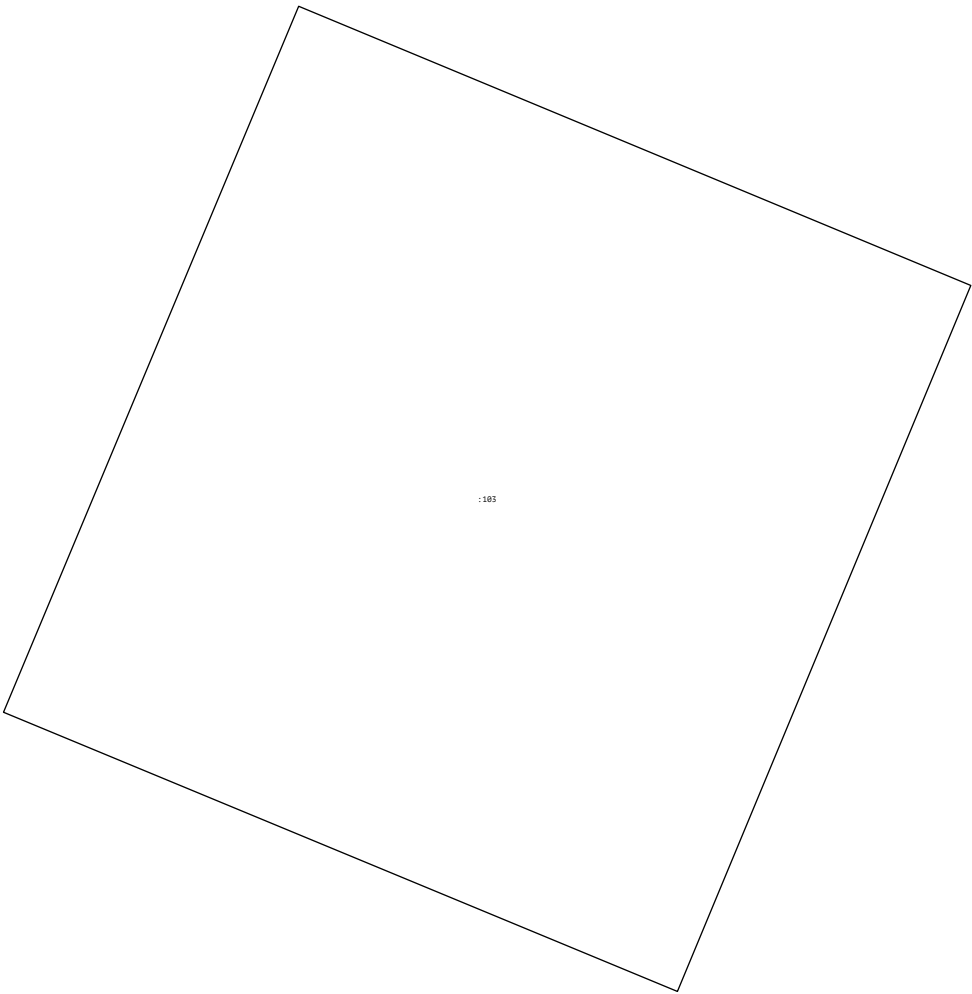

Сведения выписки об основных характеристиках и зарегистрированных правах на объект недвижимости (земельный участок)

Реквизиты выписки

Наименование	Значение
Дата формирования выписки	10.03.2022
Регистрационный номер	****-*** /****-*****

Реквизиты поступившего запроса

Наименование	Значение
Дата поступившего запроса	10.03.2022
Дата получения запроса органом регистрации прав	10.03.2022

Сведения об объекте недвижимости - земельном участке

Наименование	Значение
Дата постановки на учет/ регистрации	15.10.2004 0:00:00
Кадастровый номер	69:06:0112301:76
Номер кадастрового квартала	69:06:0112301
Вид объекта недвижимости	002001001000, Земельный участок
Вид земельного участка	01, Землепользование
Вид категории	003001000000, Земли сельскохозяйственного назначения
По документу	не предоставленный земельный участок, находящийся в государственной собственности
Площадь	008, Декларированная площадь
Значение в кв. метрах	13400
Адрес в соответствии с ФИАС (Текст)	Местоположение установлено относительно ориентира, расположенного в границах участка. Почтовый адрес ориентира: Тверская область, р-н Вышневолоцкий, с/п Сорокинское, СТ "Медик", кв-л 69:06:11 23 01.
Кадастровая стоимость	2010000
Особые отметки	Граница земельного участка не установлена в соответствии с требованиями земельного законодательства. Сведения, необходимые для заполнения разделов: 2 - Сведения о зарегистрированных правах; 3 - Описание местоположения земельного участка, отсутствуют.

Статус записи об объекте недвижимости

Наименование	Значение
Статус записи об объекте недвижимости	Сведения об объекте недвижимости имеют статус "актуальные, ранее учтенные"

Сведения выписки об основных характеристиках и зарегистрированных правах на объект недвижимости (земельный участок)

Реквизиты выписки

Наименование	Значение
Дата формирования выписки	10.03.2022
Регистрационный номер	****-*** / ****-*****

Реквизиты поступившего запроса

Наименование	Значение
Дата поступившего запроса	10.03.2022
Дата получения запроса органом регистрации прав	10.03.2022

Сведения об объекте недвижимости - земельном участке

Наименование	Значение
Дата постановки на учет/ регистрации	20.02.2004 0:00:00
Кадастровый номер	69:06:0112301:12
Номер кадастрового квартала	69:06:0112301
Вид объекта недвижимости	002001001000, Земельный участок
Вид земельного участка	03, Обособленный участок
Вид категории	003008000000, Категория не установлена
Площадь	008, Декларированная площадь
Значение в кв. метрах	430
Адрес в соответствии с ФИАС (Текст)	Местоположение установлено относительно ориентира, расположенного в границах участка. Почтовый адрес ориентира: р-н Вышневолоцкий СТ "Медик" ул. ,.
Кадастровая стоимость	11386.4
Особые отметки	Сведения, необходимые для заполнения разделов: 2 - Сведения о зарегистрированных правах; 3 - Описание местоположения земельного участка, отсутствуют.

Статус записи об объекте недвижимости

Наименование	Значение
Статус записи об объекте недвижимости	Сведения об объекте недвижимости имеют статус "актуальные, ранее учтенные"

Сведения выписки об основных характеристиках и зарегистрированных правах на объект недвижимости (земельный участок)

Реквизиты выписки

Наименование	Значение
Дата формирования выписки	10.03.2022
Регистрационный номер	****-*** / ****-*****

Реквизиты поступившего запроса

Наименование	Значение
Дата поступившего запроса	10.03.2022
Дата получения запроса органом регистрации прав	10.03.2022

Сведения об объекте недвижимости - земельном участке

Наименование	Значение
Дата постановки на учет/ регистрации	22.09.2004 0:00:00
Кадастровый номер	69:06:0112301:69
Номер кадастрового квартала	69:06:0112301
Вид объекта недвижимости	002001001000, Земельный участок
Вид земельного участка	03, Обособленный участок
Вид категории	003008000000, Категория не установлена
Площадь	009, Уточненная площадь
Значение в кв. метрах	463
Погрешность	44
Адрес в соответствии с ФИАС (Текст)	р-н Вышневолоцкий СТ "Медик" ул. ,
Кадастровая стоимость	592.64
Особые отметки	Сведения, необходимые для заполнения раздела: 2 - Сведения о зарегистрированных правах, отсутствуют.

Статус записи об объекте недвижимости

Наименование	Значение
Статус записи об объекте недвижимости	Сведения об объекте недвижимости имеют статус "актуальные, ранее учтенные"

Земельные участки

Номер точки	X	Y	Описание закреп.	Погрешность, м
-------------	---	---	------------------	----------------

69:06:0112301:69

Система координат:				
МСК-69				
1				
1	385921.26	2206782.05	-	0,1
2	385919.86	2206822.32	-	0,1
3	385908.32	2206821.96	-	0,1
4	385909.91	2206781.50	-	0,1

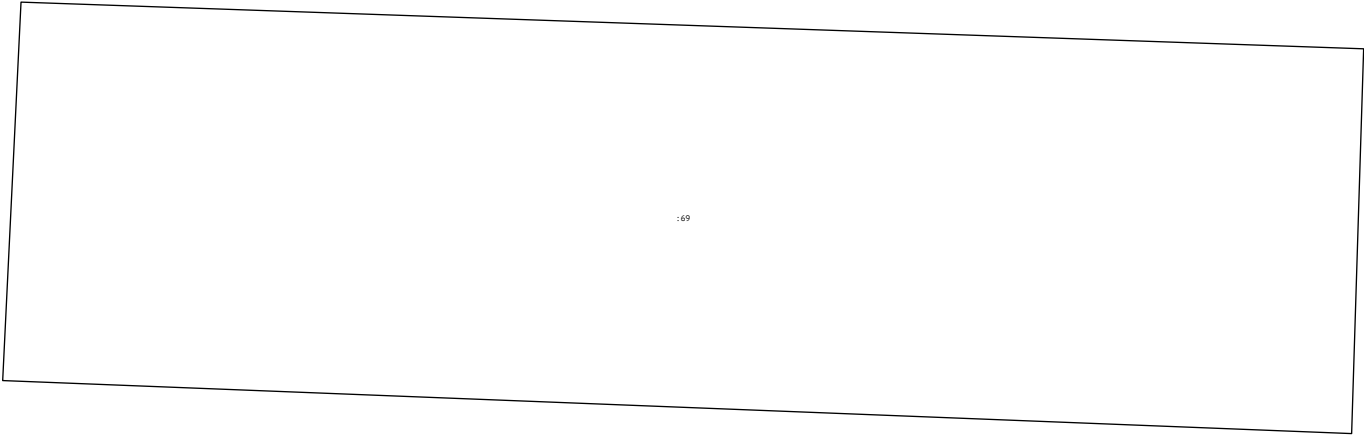

Сведения выписки об основных характеристиках и зарегистрированных правах на объект недвижимости (земельный участок)

Реквизиты выписки

Наименование	Значение
Дата формирования выписки	10.03.2022
Регистрационный номер	****-*** /****-*****

Реквизиты поступившего запроса

Наименование	Значение
Дата поступившего запроса	10.03.2022
Дата получения запроса органом регистрации прав	10.03.2022

Сведения об объекте недвижимости - земельном участке

Наименование	Значение
Дата постановки на учет/ регистрации	21.10.2008 12:22:08
Кадастровый номер	69:06:0112301:80
Номер кадастрового квартала	69:06:0112301
Вид объекта недвижимости	002001001000, Земельный участок
Вид земельного участка	01, Землепользование
Вид категории	003001000000, Земли сельскохозяйственного назначения
По документу	Для садоводства и огородничества
Площадь	008, Декларированная площадь
Значение в кв. метрах	420
Адрес в соответствии с ФИАС (Текст)	Местоположение установлено относительно ориентира, расположенного в границах участка. Почтовый адрес ориентира: Тверская обл, р-н Вышневолоцкий, снт Медик.
Кадастровая стоимость	94080
Особые отметки	Граница земельного участка не установлена в соответствии с требованиями земельного законодательства. Сведения, необходимые для заполнения раздела: 3 - Описание местоположения земельного участка, отсутствуют.

Сведения о правах и правообладателях

Наименование	Значение
Сведения о праве и правообладателях	
Дата постановки на учет/ регистрации	19.01.2009 0:00:00
Вид зарегистрированного вещного права	001001000000, Собственность
Номер регистрации вещного права	69-69-07/019/2008-600
Сведения о правообладателе	Поляков Вячеслав Алеевич 1965-05-18, гор.Ступино Московской области, Российской Федерации 020-540-247 87, 008001001000, Паспорт гражданина Российской Федерации 46 02, 830830, 2002-06-08, Ступинским ОВД Московской области

Статус записи об объекте недвижимости

Наименование	Значение
Статус записи об объекте недвижимости	Сведения об объекте недвижимости имеют статус "актуальные, ранее учтенные"

Сведения выписки об основных характеристиках и зарегистрированных правах на объект недвижимости (земельный участок)

Реквизиты выписки

Наименование	Значение
Дата формирования выписки	10.03.2022
Регистрационный номер	****-*** /****-*****

Реквизиты поступившего запроса

Наименование	Значение
Дата поступившего запроса	10.03.2022
Дата получения запроса органом регистрации прав	10.03.2022

Сведения об объекте недвижимости - земельном участке

Наименование	Значение
Дата постановки на учет/ регистрации	15.10.2004 0:00:00
Кадастровый номер	69:06:0112301:58
Номер кадастрового квартала	69:06:0112301
Вид объекта недвижимости	002001001000, Земельный участок
Вид земельного участка	01, Землепользование
Вид категории	003001000000, Земли сельскохозяйственного назначения
По документу	Для садоводства и огородничества
Площадь	008, Декларированная площадь
Значение в кв. метрах	1000
Адрес в соответствии с ФИАС (Текст)	Местоположение установлено относительно ориентира, расположенного в границах участка. Почтовый адрес ориентира: обл. Тверская, Вышневолоцкий р-н, с/пос Сорокинское, с/т "Медик", участок 12-А.
Кадастровая стоимость	224000
Особые отметки	Граница земельного участка не установлена в соответствии с требованиями земельного законодательства. Сведения, необходимые для заполнения раздела: 3 - Описание местоположения земельного участка, отсутствуют.

Сведения о правах и правообладателях

Наименование	Значение
Сведения о праве и правообладателях	
Дата постановки на учет/ регистрации	24.06.2011 0:00:00
Вид зарегистрированного вещного права	001001000000, Собственность
Номер регистрации вещного права	69-69-07/011/2011-125
Сведения о правообладателе	Лученович Андрей Петрович 1969-02-07, город Вышний Волочек Калининской области, Российской Федерации 008001001000, Паспорт гражданина Российской Федерации 28 04, 232889, 2003-09-04, ОВД Вышневолоцкого района Тверской области

Статус записи об объекте недвижимости

Наименование	Значение
Статус записи об объекте недвижимости	Сведения об объекте недвижимости имеют статус "актуальные, ранее учтенные"

Сведения выписки об основных характеристиках и зарегистрированных правах на объект недвижимости (земельный участок)

Реквизиты выписки

Наименование	Значение
Дата формирования выписки	10.03.2022
Регистрационный номер	****-*** /****-*****

Реквизиты поступившего запроса

Наименование	Значение
Дата поступившего запроса	10.03.2022
Дата получения запроса органом регистрации прав	10.03.2022

Сведения об объекте недвижимости - земельном участке

Наименование	Значение
Дата постановки на учет/ регистрации	15.10.2004 0:00:00
Кадастровый номер	69:06:0112301:47
Номер кадастрового квартала	69:06:0112301
Вид объекта недвижимости	002001001000, Земельный участок
Вид земельного участка	01, Землепользование
Вид категории	003001000000, Земли сельскохозяйственного назначения
По документу	Для садоводства и огородничества
Площадь	008, Декларированная площадь
Значение в кв. метрах	600
Адрес в соответствии с ФИАС (Текст)	Местоположение установлено относительно ориентира, расположенного в границах участка. Почтовый адрес ориентира: р-н Вышневолоцкий СТ "Медик" ул. , участок 1-А.
Кадастровая стоимость	134400
Особые отметки	Граница земельного участка не установлена в соответствии с требованиями земельного законодательства. Сведения, необходимые для заполнения разделов: 2 - Сведения о зарегистрированных правах; 3 - Описание местоположения земельного участка, отсутствуют.

Статус записи об объекте недвижимости

Наименование	Значение
Статус записи об объекте недвижимости	Сведения об объекте недвижимости имеют статус "актуальные, ранее учтенные"

Сведения выписки об основных характеристиках и зарегистрированных правах на объект недвижимости (земельный участок)

Реквизиты выписки

Наименование	Значение
Дата формирования выписки	10.03.2022
Регистрационный номер	****-*** / ****-*****

Реквизиты поступившего запроса

Наименование	Значение
Дата поступившего запроса	10.03.2022
Дата получения запроса органом регистрации прав	10.03.2022

Сведения об объекте недвижимости - земельном участке

Наименование	Значение
Дата постановки на учет/ регистрации	15.10.2004 0:00:00
Кадастровый номер	69:06:0112301:2
Номер кадастрового квартала	69:06:0112301
Вид объекта недвижимости	002001001000, Земельный участок
Вид земельного участка	01, Землепользование
Кадастровые номера расположенных в пределах земельного участка объектов недвижимости	69:06:0112301:239
Вид категории	003001000000, Земли сельскохозяйственного назначения
По документу	Для садоводства и огородничества
Площадь	009, Уточненная площадь
Значение в кв. метрах	701
Погрешность	12
Адрес в соответствии с ФИАС (Текст)	Местоположение установлено относительно ориентира, расположенного за пределами участка. Почтовый адрес ориентира: Тверская область, р-н Вышневолоцкий, с/п Сорокинское, СТ "Медик", уч 2.
Кадастровая стоимость	157024

Сведения о правах и правообладателях

Наименование	Значение
Сведения о праве и правообладателях	
Дата постановки на учет/ регистрации	20.06.2016 10:19:38
Вид зарегистрированного вещного права	001001000000, Собственность
Номер регистрации вещного права	69-69/006-69/303/001/2016-334/1
Сведения о правообладателе	Гришанова Елена Эдуардовна 1961-03-08, Мыс Васильева Северо-Курильского р-на Сахалинской обл., Российская Федерация 001-908-787 36, 008001001000, Паспорт гражданина Российской Федерации 28 05, 684541, 2006-10-14, Вышневолоцким отделом внутренних дел Тверской области

Статус записи об объекте недвижимости

Наименование	Значение
Статус записи об объекте недвижимости	Сведения об объекте недвижимости имеют статус "актуальные, ранее учтенные"

Земельные участки

Номер точки	X	Y	Описание закреп.	Погрешность, м
-------------	---	---	------------------	----------------

69:06:0112301:2

Система координат:				
СК кадастрового округа, зона 2				
1				
1	386110.13	2206838.68	-	0,2
2	386105.40	2206872.68	-	0,2

3	386102.71	2206870.90	-	0,2
4	386086.59	2206860.25	-	0,2
5	386088.93	2206828.19	-	0,2

План (чертеж, схема) земельного участка

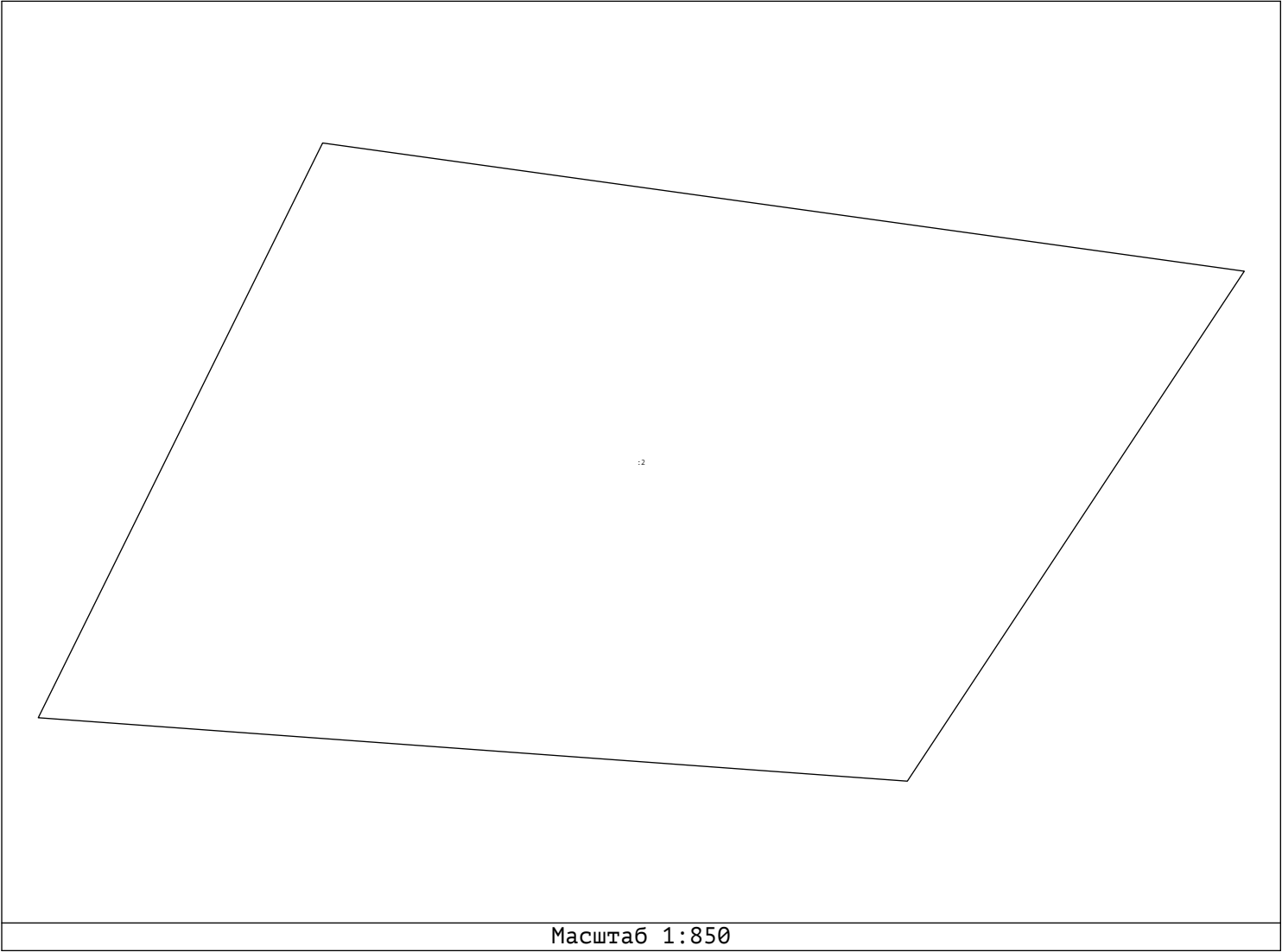

Сведения выписки об основных характеристиках и зарегистрированных правах на объект недвижимости (земельный участок)

Реквизиты выписки

Наименование	Значение
Дата формирования выписки	10.03.2022
Регистрационный номер	****-*** / ****-*****

Реквизиты поступившего запроса

Наименование	Значение
Дата поступившего запроса	10.03.2022
Дата получения запроса органом регистрации прав	10.03.2022

Сведения об объекте недвижимости - земельном участке

Наименование	Значение
Дата постановки на учет/ регистрации	15.10.2004 0:00:00
Кадастровый номер	69:06:0112301:18
Номер кадастрового квартала	69:06:0112301
Вид объекта недвижимости	002001001000, Земельный участок
Вид земельного участка	01, Землепользование
Кадастровые номера расположенных в пределах земельного участка объектов недвижимости	69:06:0112301:238
Вид категории	003001000000, Земли сельскохозяйственного назначения
По документу	Для садоводства и огородничества
Площадь	009, Уточненная площадь
Значение в кв. метрах	732
Погрешность	11
Адрес в соответствии с ФИАС (Текст)	Местоположение установлено относительно ориентира, расположенного в границах участка. Почтовый адрес ориентира: Тверская область, р-н Вышневолоцкий, с/п Сорокинское, с/т "Медик", уч 3.
Кадастровая стоимость	163968

Сведения о правах и правообладателях

Наименование	Значение
Сведения о праве и правообладателях	
Дата постановки на учет/ регистрации	29.03.2021 11:36:58
Вид зарегистрированного вещного права	001001000000, Собственность
Номер регистрации вещного права	69:06:0112301:18-69/073/2021-3
Сведения о правообладателе	Гришанов Сергей Иванович 1959-04-04, пос. Калужовский Масальского р-на Калужской обл., 848000000643, Российская Федерация 154-794-016 87, 008001001000, Паспорт гражданина Российской Федерации 28 05, 685046, 2006-11-18, Вышневолоцким ОВД Тверской области

Статус записи об объекте недвижимости

Наименование	Значение
Статус записи об объекте недвижимости	Сведения об объекте недвижимости имеют статус "актуальные, ранее учтенные"

Земельные участки

Номер точки	X	Y	Описание закреп.	Погрешность, м
-------------	---	---	------------------	----------------

69:06:0112301:18

Система координат:				
СК кадастрового округа, зона 2				
1				
1	386110.13	2206838.68	-	0,2
2	386135.29	2206853.19	-	0,2

3	386140.56	2206856.19	-	0,2
4	386149.14	2206861.07	-	0,2
5	386134.10	2206871.59	-	0,2
6	386120.01	2206858.23	-	0,2
7	386113.05	2206874.07	-	0,2
8	386110.87	2206875.48	-	0,2
9	386110.49	2206875.73	-	0,2
10	386105.40	2206872.68	-	0,2

План (чертеж, схема) земельного участка

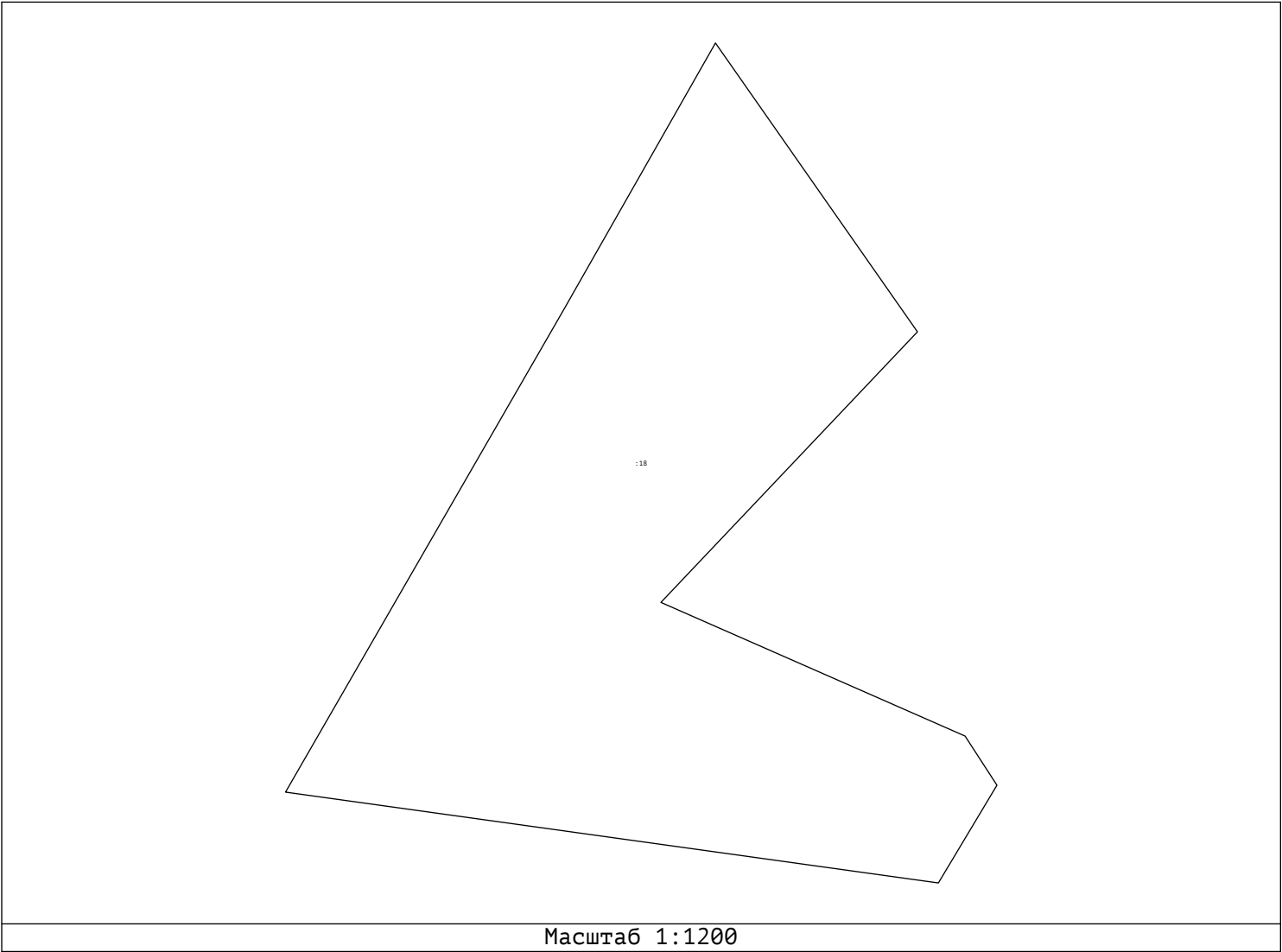

Сведения выписки об основных характеристиках и зарегистрированных правах на объект недвижимости (земельный участок)

Реквизиты выписки

Наименование	Значение
Дата формирования выписки	10.03.2022
Регистрационный номер	****-*** /****-*****

Реквизиты поступившего запроса

Наименование	Значение
Дата поступившего запроса	10.03.2022
Дата получения запроса органом регистрации прав	10.03.2022

Сведения об объекте недвижимости - земельном участке

Наименование	Значение
Дата постановки на учет/ регистрации	15.10.2004 0:00:00
Кадастровый номер	69:06:0112301:49
Номер кадастрового квартала	69:06:0112301
Вид объекта недвижимости	002001001000, Земельный участок
Вид земельного участка	01, Землепользование
Вид категории	003001000000, Земли сельскохозяйственного назначения
По документу	Для садоводства и огородничества
Площадь	008, Декларированная площадь
Значение в кв. метрах	600
Адрес в соответствии с ФИАС (Текст)	Местоположение установлено относительно ориентира, расположенного в границах участка. Почтовый адрес ориентира: Тверская область, р-н Вышневолоцкий, с/п Сорокинское, СТ "Медик", участок 3-А.
Кадастровая стоимость	134400
Особые отметки	Граница земельного участка не установлена в соответствии с требованиями земельного законодательства. Сведения, необходимые для заполнения раздела: 3 - Описание местоположения земельного участка, отсутствуют.

Сведения о правах и правообладателях

Наименование	Значение
Сведения о праве и правообладателях	
Дата постановки на учет/ регистрации	18.04.2017 11:06:23
Вид зарегистрированного вещного права	001002000000, Общая долевая собственность
Номер регистрации вещного права	69:06:0112301:49-69/006/2017-2
Описание доли текстом	1/2
Сведения о правообладателе	Пухов Алексей Викторович 1974-04-13, гор.Тверь, Гражданин РФ 006-321-586 10, 008001001000, Паспорт гражданина Российской Федерации 28 04, 233979, 2003-09-18, ОВД Вышневолоцкого района Тверской области
Сведения о праве и правообладателях	
Дата постановки на учет/ регистрации	07.03.2017 10:27:12
Вид зарегистрированного вещного права	001002000000, Общая долевая собственность
Номер регистрации вещного права	69:06:0112301:49-69/006/2017-1
Описание доли текстом	1/2
Сведения о правообладателе	Пухова Галина Юрьевна 1953-05-12, город Вышний Волочек Тверской области, Гражданин РФ 005-528-447 33, 008001001000, Паспорт гражданина Российской Федерации 28 00, 223872, 2000-12-30, ОВД Вышневолоцкого района Тверской области

Статус записи об объекте недвижимости

	Наименование	Значение
	Статус записи об объекте недвижимости	Сведения об объекте недвижимости имеют статус "актуальные, ранее учтенные"

Сведения выписки об основных характеристиках и зарегистрированных правах на объект недвижимости (земельный участок)

Реквизиты выписки

Наименование	Значение
Дата формирования выписки	10.03.2022
Регистрационный номер	****-*** /****-*****

Реквизиты поступившего запроса

Наименование	Значение
Дата поступившего запроса	10.03.2022
Дата получения запроса органом регистрации прав	10.03.2022

Сведения об объекте недвижимости - земельном участке

Наименование	Значение
Дата постановки на учет/ регистрации	15.10.2004 0:00:00
Кадастровый номер	69:06:0112301:28
Номер кадастрового квартала	69:06:0112301
Вид объекта недвижимости	002001001000, Земельный участок
Вид земельного участка	01, Землепользование
Кадастровые номера расположенных в пределах земельного участка объектов недвижимости	69:06:0112301:237
Вид категории	003001000000, Земли сельскохозяйственного назначения
По документу	Для садоводства и огородничества
Площадь	009, Уточненная площадь
Значение в кв. метрах	928
Погрешность	11
Адрес в соответствии с ФИАС (Текст)	Местоположение установлено относительно ориентира, расположенного в границах участка. Почтовый адрес ориентира: Российская Федерация, Тверская область, Вышневолоцкий район, с/пос Сорокинское, СТ "Медик", участок 4.
Кадастровая стоимость	207872

Сведения о правах и правообладателях

Наименование	Значение
Сведения о праве и правообладателях	
Дата постановки на учет/ регистрации	06.08.2010 0:00:00
Вид зарегистрированного вещного права	001001000000, Собственность
Номер регистрации вещного права	69-69-07/013/2010-483
Сведения о правообладателе	Иванова Ирина Герцевна 1955-12-06, г.Бологое Калининской области, Гражданин РФ 007-085-950 45, 008001001000, Паспорт гражданина Российской Федерации 28 04, 163431, 2003-07-23, ОВД Вышневолоцкого района Тверской области

Статус записи об объекте недвижимости

Наименование	Значение
Статус записи об объекте недвижимости	Сведения об объекте недвижимости имеют статус "актуальные, ранее учтенные"

Земельные участки

Номер точки	X	Y	Описание закреп.	Погрешность, м
-------------	---	---	------------------	----------------

69:06:0112301:28

Система координат:				
МСК-69				
1				
1	386115.92	2206816.77	-	0,1
2	386146.77	2206831.75	-	0,1

3	386149.14	2206861.07	-	0,1
4	386140.56	2206856.19	-	0,1
5	386135.29	2206853.19	-	0,1
6	386110.13	2206838.68	-	0,1

План (чертеж, схема) земельного участка

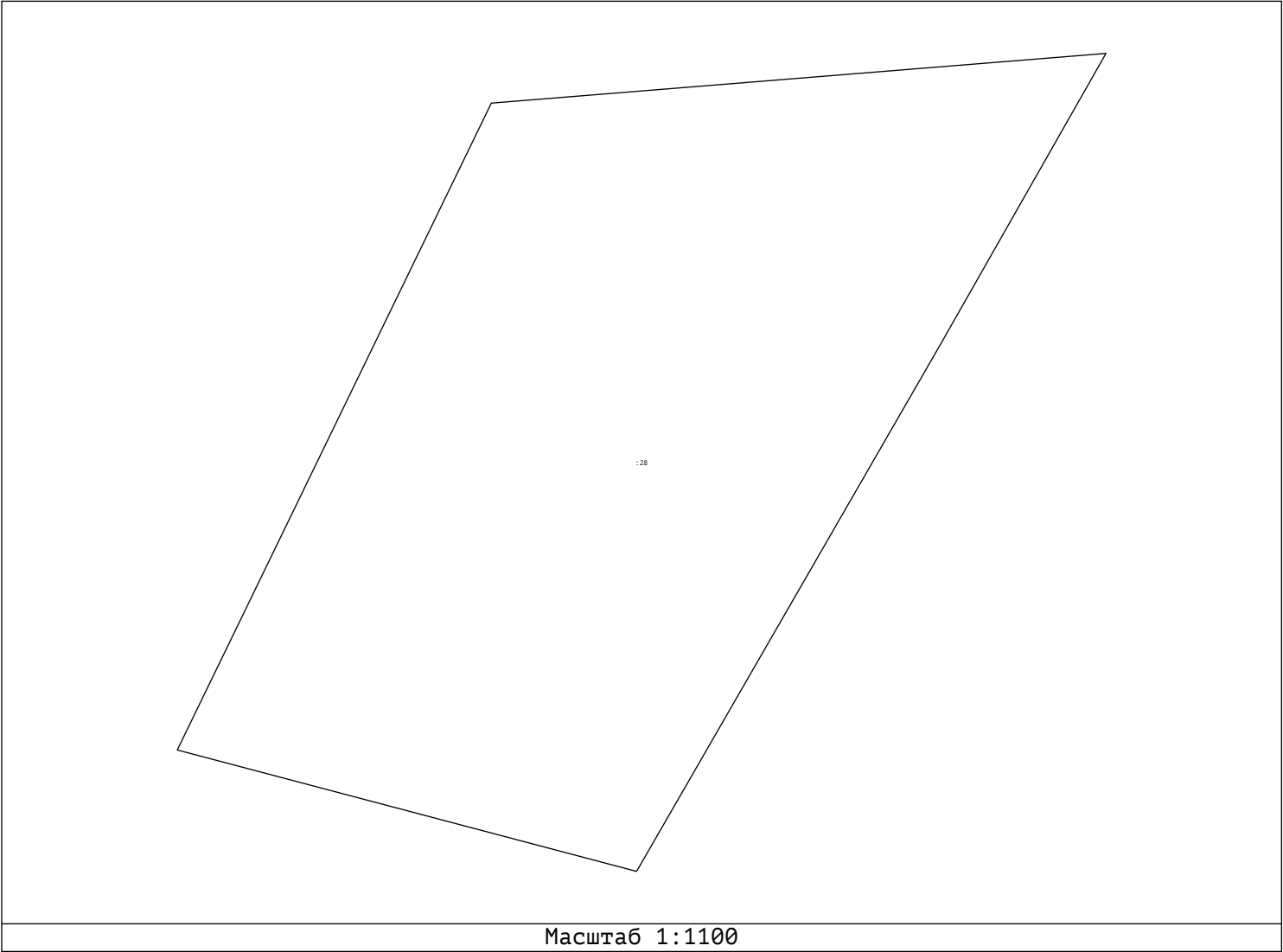

Сведения выписки об основных характеристиках и зарегистрированных правах на объект недвижимости (земельный участок)

Реквизиты выписки

Наименование	Значение
Дата формирования выписки	10.03.2022
Регистрационный номер	****-*** / ****-*****

Реквизиты поступившего запроса

Наименование	Значение
Дата поступившего запроса	10.03.2022
Дата получения запроса органом регистрации прав	10.03.2022

Сведения об объекте недвижимости - земельном участке

Наименование	Значение
Дата постановки на учет/ регистрации	15.10.2004 0:00:00
Кадастровый номер	69:06:0112301:50
Номер кадастрового квартала	69:06:0112301
Вид объекта недвижимости	002001001000, Земельный участок
Вид земельного участка	01, Землепользование
Вид категории	003001000000, Земли сельскохозяйственного назначения
По документу	для ведения садоводства и огородничества
Площадь	008, Декларированная площадь
Значение в кв. метрах	1000
Адрес в соответствии с ФИАС (Текст)	Местоположение установлено относительно ориентира, расположенного в границах участка. Почтовый адрес ориентира: Тверская область, р-н Вышневолоцкий, с/п Сорокинское, СНТ "Медик", уч 4-А.
Кадастровая стоимость	224000
Особые отметки	Граница земельного участка не установлена в соответствии с требованиями земельного законодательства. Сведения, необходимые для заполнения раздела: 3 - Описание местоположения земельного участка, отсутствуют.

Сведения о правах и правообладателях

Наименование	Значение
Сведения о праве и правообладателях	
Дата постановки на учет/ регистрации	31.07.2014 0:00:00
Вид зарегистрированного вещного права	001001000000, Собственность
Номер регистрации вещного права	69-69-50/006/2014-612
Сведения о правообладателе	Муниципальное образование "Город Вышний Волочек" Тверской области

Статус записи об объекте недвижимости

Наименование	Значение
Статус записи об объекте недвижимости	Сведения об объекте недвижимости имеют статус "актуальные, ранее учтенные"

Сведения выписки об основных характеристиках и зарегистрированных правах на объект недвижимости (земельный участок)

Реквизиты выписки

Наименование	Значение
Дата формирования выписки	10.03.2022
Регистрационный номер	****-***-****-*****

Реквизиты поступившего запроса

Наименование	Значение
Дата поступившего запроса	10.03.2022
Дата получения запроса органом регистрации прав	10.03.2022

Сведения об объекте недвижимости - земельном участке

Наименование	Значение
Дата постановки на учет/ регистрации	15.10.2004 0:00:00
Кадастровый номер	69:06:0112301:14
Номер кадастрового квартала	69:06:0112301
Вид объекта недвижимости	002001001000, Земельный участок
Вид земельного участка	01, Землепользование
Кадастровые номера расположенных в пределах земельного участка объектов недвижимости	69:06:0112301:113
Вид категории	003001000000, Земли сельскохозяйственного назначения
По документу	Для садоводства и огорода
Площадь	008, Декларированная площадь
Значение в кв. метрах	1000
Адрес в соответствии с ФИАС (Текст)	Местоположение установлено относительно ориентира, расположенного в границах участка. Почтовый адрес ориентира: обл. Тверская, -н Вышневолоцкий, с/пос. Соколинское, СТ "Медик", участок 5.
Кадастровая стоимость	224000
Особые отметки	Граница земельного участка не установлена в соответствии с требованиями земельного законодательства. Сведения, необходимые для заполнения раздела: 3 - Описание местоположения земельного участка, отсутствуют.

Сведения о правах и правообладателях

Наименование	Значение
Сведения о праве и правообладателях	
Дата постановки на учет/ регистрации	26.11.2013 0:00:00
Вид зарегистрированного вещного права	001001000000, Собственность
Номер регистрации вещного права	69-69-06/040/2013-734
Сведения о правообладателе	Милюков Михаил Алексеевич 1986-05-31, год рождения Вышний Волочек Тверской области, Российской Федерации 132-912-348 38, 008001001000, Паспорт гражданина Российской Федерации 28 05, 686181, 2007-02-08, Вышневолоцким ОВД Тверской области

Статус записи об объекте недвижимости

Наименование	Значение
Статус записи об объекте недвижимости	Сведения об объекте недвижимости имеют статус "актуальные, ранее учтенные"

Сведения выписки об основных характеристиках и зарегистрированных правах на объект недвижимости (земельный участок)

Реквизиты выписки

Наименование	Значение
Дата формирования выписки	10.03.2022
Регистрационный номер	****-*** / ****-*****

Реквизиты поступившего запроса

Наименование	Значение
Дата поступившего запроса	10.03.2022
Дата получения запроса органом регистрации прав	10.03.2022

Сведения об объекте недвижимости - земельном участке

Наименование	Значение
Дата постановки на учет/ регистрации	15.10.2004 0:00:00
Кадастровый номер	69:06:0112301:51
Номер кадастрового квартала	69:06:0112301
Вид объекта недвижимости	002001001000, Земельный участок
Вид земельного участка	01, Землепользование
Вид категории	003001000000, Земли сельскохозяйственного назначения
По документу	Для садоводства и огородничества
Площадь	008, Декларированная площадь
Значение в кв. метрах	600
Адрес в соответствии с ФИАС (Текст)	Местоположение установлено относительно ориентира, расположенного в границах участка. Почтовый адрес ориентира: р-н Вышневолоцкий СТ "Медик" ул. , участок 5-А.
Кадастровая стоимость	134400
Особые отметки	Граница земельного участка не установлена в соответствии с требованиями земельного законодательства. Сведения, необходимые для заполнения разделов: 2 - Сведения о зарегистрированных правах; 3 - Описание местоположения земельного участка, отсутствуют.

Статус записи об объекте недвижимости

Наименование	Значение
Статус записи об объекте недвижимости	Сведения об объекте недвижимости имеют статус "актуальные, ранее учтенные"

Сведения выписки об основных характеристиках и зарегистрированных правах на объект недвижимости (земельный участок)

Реквизиты выписки

Наименование	Значение
Дата формирования выписки	10.03.2022
Регистрационный номер	****-*** /****-*****

Реквизиты поступившего запроса

Наименование	Значение
Дата поступившего запроса	10.03.2022
Дата получения запроса органом регистрации прав	10.03.2022

Сведения об объекте недвижимости - земельном участке

Наименование	Значение
Дата постановки на учет/ регистрации	15.10.2004 0:00:00
Кадастровый номер	69:06:0112301:15
Номер кадастрового квартала	69:06:0112301
Вид объекта недвижимости	002001001000, Земельный участок
Вид земельного участка	05, Многоконтурный участок
Кадастровые номера расположенных в пределах земельного участка объектов недвижимости	69:06:0112301:86
Вид категории	003001000000, Земли сельскохозяйственного назначения
По документу	для ведения садоводства и огородничества
Площадь	009, Уточненная площадь
Значение в кв. метрах	1000
Погрешность	7
Адрес в соответствии с ФИАС (Текст)	Российская Федерация, Тверская обл, р-н Вышневолоцкий, с/п Сорокинское, СНТ "Медик", уч 6
Кадастровая стоимость	224000
Особые отметки	Граница земельного участка состоит из 2 контуров.

Сведения о правах и правообладателях

Наименование	Значение
Сведения о праве и правообладателях	
Дата постановки на учет/ регистрации	07.10.2015 15:50:48
Вид зарегистрированного вещного права	001001000000, Собственность
Номер регистрации вещного права	69-69/006-69/900/015/2015-828/2
Сведения о правообладателе	Макарова Диана Сергеевна 1982-09-24, г. Вышний Волочек Тверской области, Российская Федерация 090-336-798 75, 008001001000, Паспорт гражданина Российской Федерации 28 04, 199177, 2003-08-07, ОВД Вышневолоцкого района Тверской области

Статус записи об объекте недвижимости

Наименование	Значение
Статус записи об объекте недвижимости	Сведения об объекте недвижимости имеют статус "актуальные, ранее учтенные"

Земельные участки

Номер точки	X	Y	Описание закреп.	Погрешность, м
-------------	---	---	------------------	----------------

69:06:0112301:15

Система координат:				
МСК-69				
1				
1	386095.93	2206806.00	-	0,2
2	386088.69	2206827.39	-	0,2

3	386067.23	2206815.90	-	0,2
4	386067.82	2206805.89	-	0,2
5	386071.40	2206793.71	-	0,2
Система координат:				
МСК-69				
2				
1	385972.07	2206781.46	-	0,2
2	385970.59	2206804.29	-	0,2
3	385969.59	2206824.03	-	0,2
4	385959.53	2206822.10	-	0,2
5	385959.72	2206819.73	-	0,2
6	385962.12	2206781.13	-	0,2

План (чертеж, схема) земельного участка

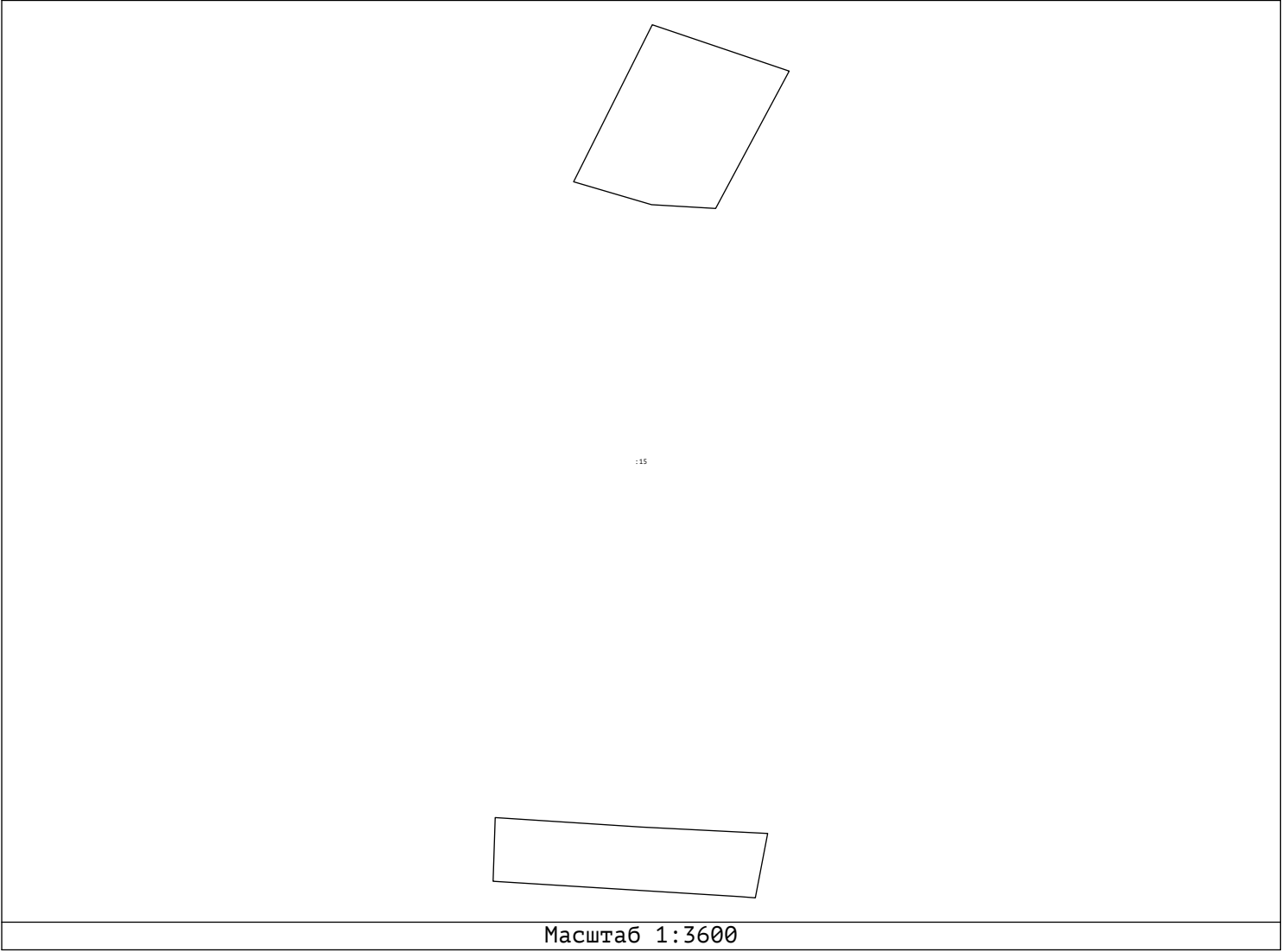

Сведения выписки об основных характеристиках и зарегистрированных правах на объект недвижимости (земельный участок)

Реквизиты выписки

Наименование	Значение
Дата формирования выписки	10.03.2022
Регистрационный номер	****-*** /****-*****

Реквизиты поступившего запроса

Наименование	Значение
Дата поступившего запроса	10.03.2022
Дата получения запроса органом регистрации прав	10.03.2022

Сведения об объекте недвижимости - земельном участке

Наименование	Значение
Дата постановки на учет/ регистрации	15.10.2004 0:00:00
Кадастровый номер	69:06:0112301:52
Номер кадастрового квартала	69:06:0112301
Вид объекта недвижимости	002001001000, Земельный участок
Вид земельного участка	01, Землепользование
Вид категории	003001000000, Земли сельскохозяйственного назначения
По документу	Для садоводства и огородничества
Площадь	008, Декларированная площадь
Значение в кв. метрах	980
Адрес в соответствии с ФИАС (Текст)	Местоположение установлено относительно ориентира, расположенного в границах участка. Почтовый адрес ориентира: р-н Вышневолоцкий СТ "Медик" ул. , участок 6-А.
Кадастровая стоимость	219520
Особые отметки	Граница земельного участка не установлена в соответствии с требованиями земельного законодательства. Сведения, необходимые для заполнения разделов: 2 - Сведения о зарегистрированных правах; 3 - Описание местоположения земельного участка, отсутствуют.

Статус записи об объекте недвижимости

Наименование	Значение
Статус записи об объекте недвижимости	Сведения об объекте недвижимости имеют статус "актуальные, ранее учтенные"

Сведения выписки об основных характеристиках и зарегистрированных правах на объект недвижимости (земельный участок)

Реквизиты выписки

Наименование	Значение
Дата формирования выписки	10.03.2022
Регистрационный номер	****-*** /****-*****

Реквизиты поступившего запроса

Наименование	Значение
Дата поступившего запроса	10.03.2022
Дата получения запроса органом регистрации прав	10.03.2022

Сведения об объекте недвижимости - земельном участке

Наименование	Значение
Дата постановки на учет/ регистрации	15.10.2004 0:00:00
Кадастровый номер	69:06:0112301:16
Номер кадастрового квартала	69:06:0112301
Вид объекта недвижимости	002001001000, Земельный участок
Вид земельного участка	05, Многоконтурный участок
Кадастровые номера расположенных в пределах земельного участка объектов недвижимости	69:06:0112301:104
Вид категории	003001000000, Земли сельскохозяйственного назначения
По документу	Для садоводства и огородничества
Площадь	009, Уточненная площадь
Значение в кв. метрах	1093
Погрешность	11
Адрес в соответствии с ФИАС (Текст)	Местоположение установлено относительно ориентира, расположенного в границах участка. Почтовый адрес ориентира: обл Тверская, Вышневолоцкий р-н, с/пос Сорокинское, с/т "Медик", участок 7.
Кадастровая стоимость	244832
Особые отметки	Граница земельного участка состоит из 2 контуров.

Сведения о правах и правообладателях

Наименование	Значение
Сведения о праве и правообладателях	
Дата постановки на учет/ регистрации	04.05.2010 0:00:00
Вид зарегистрированного вещного права	001001000000, Собственность
Номер регистрации вещного права	69-69-07/009/2010-308
Сведения о правообладателе	Кузнецова Татьяна Викторовна 1949-09-04, город Вышний Волочек Калининской области, Гражданин РФ 059-986-588 58, 008001001000, Паспорт гражданина Российской Федерации 28 04, 347030, 2003-11-25, ОВД Вышневолоцкого района Тверской области

Статус записи об объекте недвижимости

Наименование	Значение
Статус записи об объекте недвижимости	Сведения об объекте недвижимости имеют статус "актуальные, ранее учтенные"

Земельные участки

Номер точки	X	Y	Описание закреп.	Погрешность, м
-------------	---	---	------------------	----------------

69:06:0112301:16

Система координат:				
МСК-69				
1				

1	386110.71	2206751.03	-	0,2
2	386120.41	2206758.75	-	0,2
3	386108.20	2206778.93	-	0,2
4	386101.71	2206790.13	-	0,2
5	386096.82	2206788.09	-	0,2
6	386090.43	2206797.73	-	0,2
7	386074.47	2206789.50	-	0,2
8	386081.85	2206780.34	-	0,2
9	386096.46	2206764.96	-	0,2
Система координат:				
МСК-69				
2				
1	386024.04	2206999.52	-	0,2
2	386021.99	2207009.31	-	0,2
3	385999.85	2207004.37	-	0,2
4	386001.88	2206994.56	-	0,2

План (чертеж, схема) земельного участка

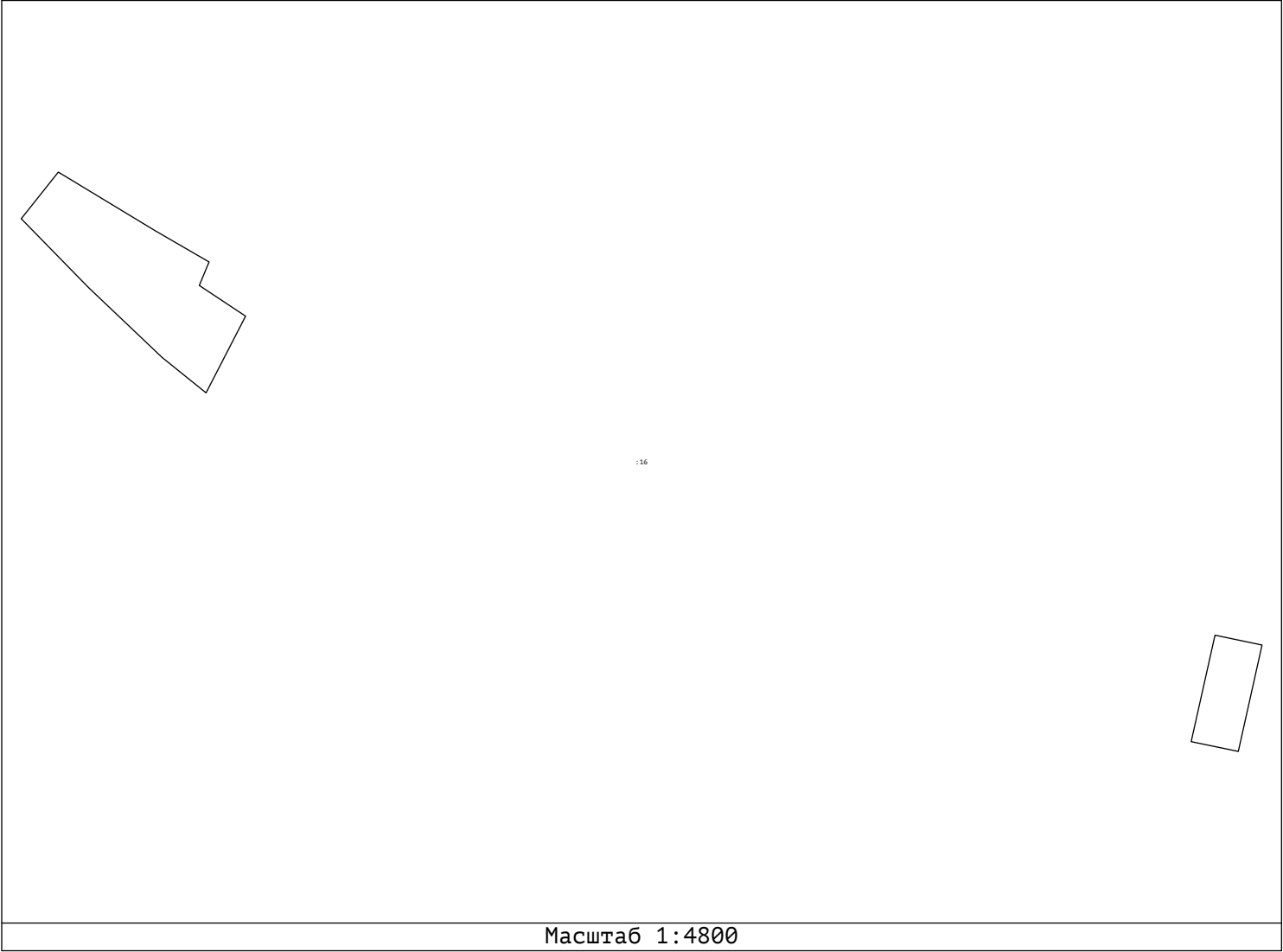

Сведения выписки об основных характеристиках и зарегистрированных правах на объект недвижимости (земельный участок)

Реквизиты выписки

Наименование	Значение
Дата формирования выписки	10.03.2022
Регистрационный номер	****-*** /****-*****

Реквизиты поступившего запроса

Наименование	Значение
Дата поступившего запроса	10.03.2022
Дата получения запроса органом регистрации прав	10.03.2022

Сведения об объекте недвижимости - земельном участке

Наименование	Значение
Дата постановки на учет/ регистрации	15.10.2004 0:00:00
Кадастровый номер	69:06:0112301:53
Номер кадастрового квартала	69:06:0112301
Вид объекта недвижимости	002001001000, Земельный участок
Вид земельного участка	01, Землепользование
Вид категории	003001000000, Земли сельскохозяйственного назначения
По документу	Для садоводства и огородничества
Площадь	008, Декларированная площадь
Значение в кв. метрах	600
Адрес в соответствии с ФИАС (Текст)	Местоположение установлено относительно ориентира, расположенного в границах участка. Почтовый адрес ориентира: обл Тверская, Вышневолоцкий р-н, с/п Сорокинское, с/т "Медик", участок 7-А.
Кадастровая стоимость	134400
Особые отметки	Граница земельного участка не установлена в соответствии с требованиями земельного законодательства. Сведения, необходимые для заполнения разделов: 2 - Сведения о зарегистрированных правах; 3 - Описание местоположения земельного участка, отсутствуют.

Статус записи об объекте недвижимости

Наименование	Значение
Статус записи об объекте недвижимости	Сведения об объекте недвижимости имеют статус "актуальные, ранее учтенные"

Сведения выписки об основных характеристиках и зарегистрированных правах на объект недвижимости (земельный участок)

Реквизиты выписки

Наименование	Значение
Дата формирования выписки	10.03.2022
Регистрационный номер	****-*** / ****-*****

Реквизиты поступившего запроса

Наименование	Значение
Дата поступившего запроса	10.03.2022
Дата получения запроса органом регистрации прав	10.03.2022

Сведения об объекте недвижимости - земельном участке

Наименование	Значение
Дата постановки на учет/ регистрации	22.09.2004 0:00:00
Кадастровый номер	69:06:0112301:68
Номер кадастрового квартала	69:06:0112301
Вид объекта недвижимости	002001001000, Земельный участок
Вид земельного участка	03, Обособленный участок
Вид категории	003008000000, Категория не установлена
Площадь	009, Уточненная площадь
Значение в кв. метрах	536.63
Погрешность	8
Адрес в соответствии с ФИАС (Текст)	Местоположение установлено относительно ориентира, расположенного в границах участка. Почтовый адрес ориентира: р-н Вышневолоцкий СТ "Медик" ул. , участок 8.
Кадастровая стоимость	687.36
Особые отметки	Сведения, необходимые для заполнения раздела: 2 - Сведения о зарегистрированных правах, отсутствуют.

Статус записи об объекте недвижимости

Наименование	Значение
Статус записи об объекте недвижимости	Сведения об объекте недвижимости имеют статус "актуальные, ранее учтенные"

Земельные участки

Номер точки	X	Y	Описание закреп.	Погрешность, м
-------------	---	---	------------------	----------------

69:06:0112301:68

Система координат:				
МСК-69				
1				
1	386146.49	2206805.93	-	0,1
2	386145.52	2206826.03	-	0,1
3	386117.04	2206812.59	-	0,1
4	386127.64	2206793.63	-	0,1

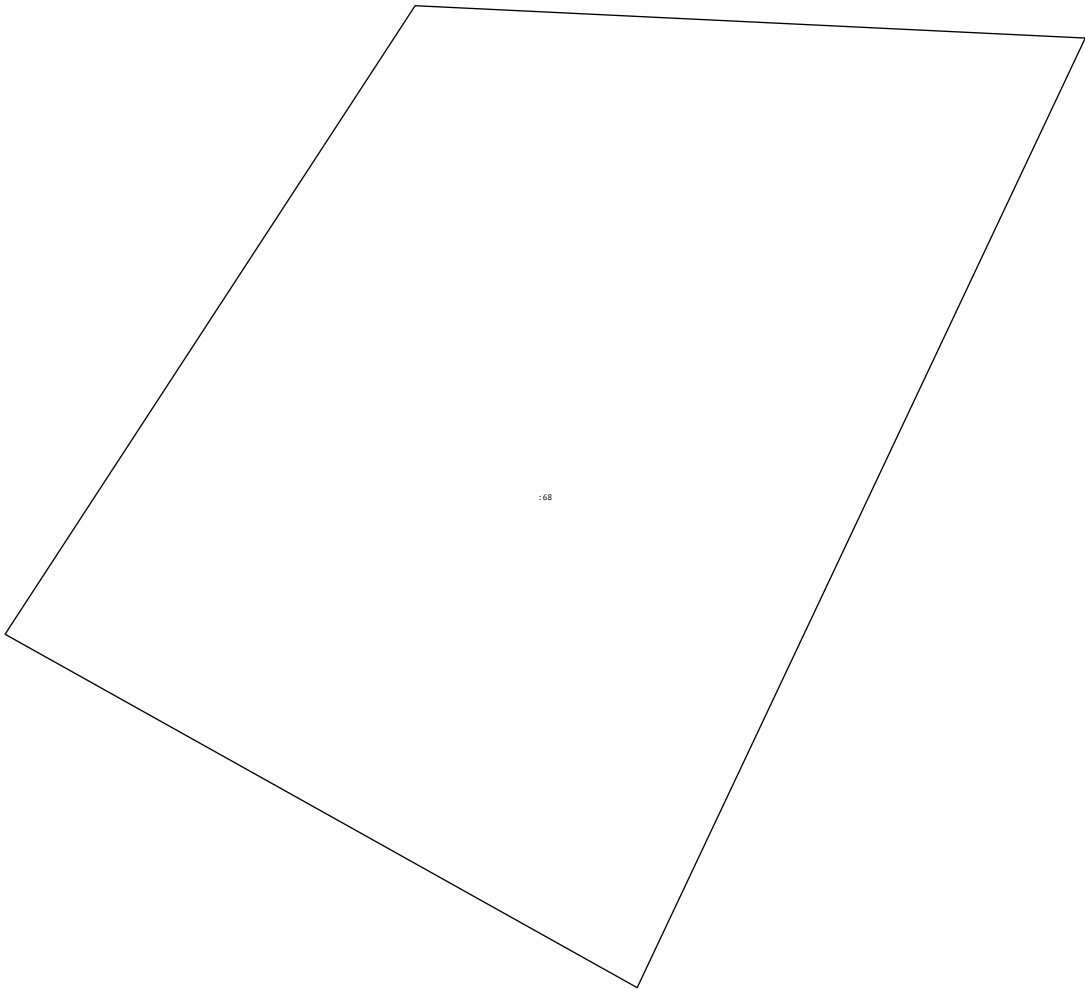

Сведения выписки об основных характеристиках и зарегистрированных правах на объект недвижимости (земельный участок)

Реквизиты выписки

Наименование	Значение
Дата формирования выписки	10.03.2022
Регистрационный номер	****-*** /****-*****

Реквизиты поступившего запроса

Наименование	Значение
Дата поступившего запроса	10.03.2022
Дата получения запроса органом регистрации прав	10.03.2022

Сведения об объекте недвижимости - земельном участке

Наименование	Значение
Дата постановки на учет/ регистрации	22.09.2004 0:00:00
Кадастровый номер	69:06:0112301:70
Номер кадастрового квартала	69:06:0112301
Вид объекта недвижимости	002001001000, Земельный участок
Вид земельного участка	02, Единое землепользование
Кадастровые номера расположенных в пределах земельного участка объектов недвижимости	69:06:0112301:114
Вид категории	003001000000, Земли сельскохозяйственного назначения
По документу	Для ведения садоводства и огородничества
Площадь	009, Уточненная площадь
Значение в кв. метрах	1000
Погрешность	11
Адрес в соответствии с ФИАС (Текст)	Местоположение установлено относительно ориентира, расположенного в границах участка. Почтовый адрес ориентира: Тверская обл, р-н Вышневолоцкий, с/п Сорокинское, снт Медик, уч 8.
Кадастровая стоимость	224000
Особые отметки	Кадастровые номера обособленных (условных) участков, входящих в единое землепользование: 69:06:0112301:68, 69:06:0112301:69.

Сведения о правах и правообладателях

Наименование	Значение
Сведения о праве и правообладателях	
Дата постановки на учет/ регистрации	28.02.2005 14:27:17
Вид зарегистрированного вещного права	001001000000, Собственность
Номер регистрации вещного права	69-69-07/7/2005-50
Сведения о правообладателе	Голубев Руслан Германович 1973-08-07, Гражданин РФ 014-404-436 00, 008001001000, Паспорт гражданина Российской Федерации 28 02, 811258, 2002-10-15, ОВД Вышневолоцкого района УВД Тверской области

Статус записи об объекте недвижимости

Наименование	Значение
Статус записи об объекте недвижимости	Сведения об объекте недвижимости имеют статус "актуальные, ранее учтенные"

Сведения выписки об основных характеристиках и зарегистрированных правах на объект недвижимости (земельный участок)

Реквизиты выписки

Наименование	Значение
Дата формирования выписки	10.03.2022
Регистрационный номер	****-*** / ****-*****

Реквизиты поступившего запроса

Наименование	Значение
Дата поступившего запроса	10.03.2022
Дата получения запроса органом регистрации прав	10.03.2022

Сведения об объекте недвижимости - земельном участке

Наименование	Значение
Дата постановки на учет/ регистрации	15.10.2004 0:00:00
Кадастровый номер	69:06:0112301:54
Номер кадастрового квартала	69:06:0112301
Вид объекта недвижимости	002001001000, Земельный участок
Вид земельного участка	01, Землепользование
Вид категории	003001000000, Земли сельскохозяйственного назначения
По документу	Для садоводства и огородничества
Площадь	008, Декларированная площадь
Значение в кв. метрах	600
Адрес в соответствии с ФИАС (Текст)	Местоположение установлено относительно ориентира, расположенного в границах участка. Почтовый адрес ориентира: р-н Вышневолоцкий СТ "Медик" ул. , участок 8-А.
Кадастровая стоимость	134400
Особые отметки	Граница земельного участка не установлена в соответствии с требованиями земельного законодательства. Сведения, необходимые для заполнения разделов: 2 - Сведения о зарегистрированных правах; 3 - Описание местоположения земельного участка, отсутствуют.

Статус записи об объекте недвижимости

Наименование	Значение
Статус записи об объекте недвижимости	Сведения об объекте недвижимости имеют статус "актуальные, ранее учтенные"

Сведения выписки об основных характеристиках и зарегистрированных правах на объект недвижимости (земельный участок)

Реквизиты выписки

Наименование	Значение
Дата формирования выписки	10.03.2022
Регистрационный номер	****-*** / ****-*****

Реквизиты поступившего запроса

Наименование	Значение
Дата поступившего запроса	10.03.2022
Дата получения запроса органом регистрации прав	10.03.2022

Сведения об объекте недвижимости - земельном участке

Наименование	Значение
Дата постановки на учет/ регистрации	15.10.2004 0:00:00
Кадастровый номер	69:06:0112301:17
Номер кадастрового квартала	69:06:0112301
Вид объекта недвижимости	002001001000, Земельный участок
Вид земельного участка	05, Многоконтурный участок
Кадастровые номера расположенных в пределах земельного участка объектов недвижимости	69:06:0112301:101
Вид категории	003001000000, Земли сельскохозяйственного назначения
По документу	Для садоводства и огородничества
Площадь	009, Уточненная площадь
Значение в кв. метрах	1000
Погрешность	7
Адрес в соответствии с ФИАС (Текст)	Местоположение установлено относительно ориентира, расположенного в границах участка. Почтовый адрес ориентира: обл. Тверская, р-н Вышневолоцкий, с/пос Сорокинское, с/т "Медик", участок №9.
Кадастровая стоимость	224000
Особые отметки	Граница земельного участка состоит из 2 контуров.

Сведения о правах и правообладателях

Наименование	Значение
Сведения о праве и правообладателях	
Дата постановки на учет/ регистрации	08.06.2018 20:57:36
Вид зарегистрированного вещного права	001001000000, Собственность
Номер регистрации вещного права	69:06:0112301:17-69/073/2018-1
Сведения о правообладателе	Никитина Наталья Юрьевна 1966-05-08, гор. Вышний Волочек Калининской области, 848000000643, Российская Федерация 006-503-960 22, 008001001000, Паспорт гражданина Российской Федерации 28 10, 097022, 2011-05-25, Отделением УФМС России по Тверской области в Вышневолоцком районе

Статус записи об объекте недвижимости

Наименование	Значение
Статус записи об объекте недвижимости	Сведения об объекте недвижимости имеют статус "актуальные, ранее учтенные"

Земельные участки

Номер точки	X	Y	Описание закреп.	Погрешность, м
-------------	---	---	------------------	----------------

69:06:0112301:17

Система координат:				
МСК-69				
1				

1	386108.20	2206778.93	-	0,2
2	386115.59	2206784.91	-	0,2
3	386127.63	2206793.63	-	0,2
4	386117.04	2206812.59	-	0,2
5	386102.27	2206803.43	-	0,2
6	386090.43	2206797.73	-	0,2
7	386096.82	2206788.09	-	0,2
8	386101.71	2206790.13	-	0,2
Система координат:				
МСК-69				
2				
1	385962.12	2206781.13	-	0,2
2	385959.72	2206819.73	-	0,2
3	385949.76	2206819.06	-	0,2
4	385952.12	2206781.53	-	0,2

План (чертеж, схема) земельного участка

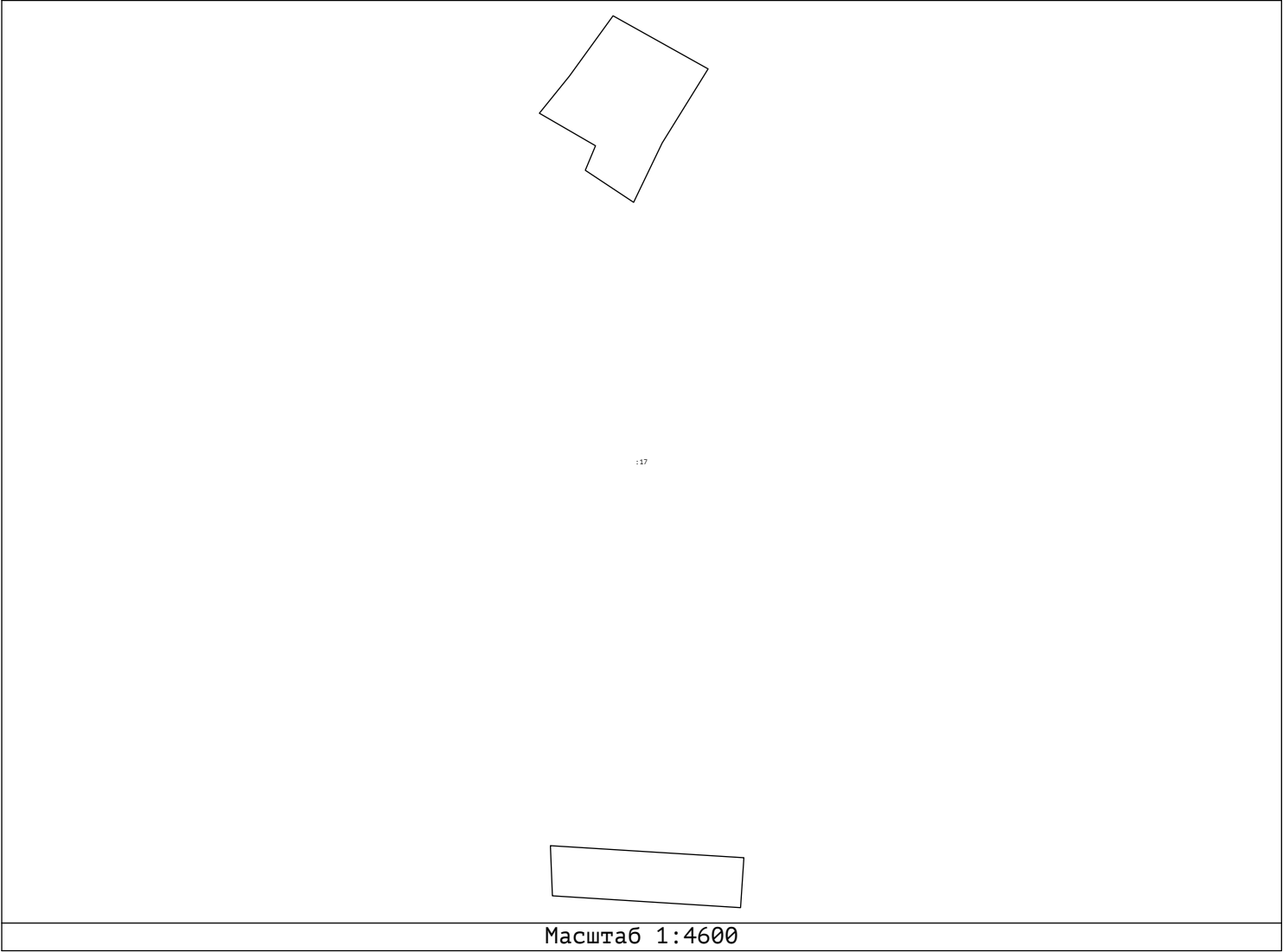

Сведения выписки об основных характеристиках и зарегистрированных правах на объект недвижимости (земельный участок)

Реквизиты выписки

Наименование	Значение
Дата формирования выписки	10.03.2022
Регистрационный номер	****-*** /****-*****

Реквизиты поступившего запроса

Наименование	Значение
Дата поступившего запроса	10.03.2022
Дата получения запроса органом регистрации прав	10.03.2022

Сведения об объекте недвижимости - земельном участке

Наименование	Значение
Дата постановки на учет/ регистрации	15.10.2004 0:00:00
Кадастровый номер	69:06:0112301:3
Номер кадастрового квартала	69:06:0112301
Вид объекта недвижимости	002001001000, Земельный участок
Вид земельного участка	01, Землепользование
Вид категории	003001000000, Земли сельскохозяйственного назначения
По документу	Для садоводства и огородничества
Площадь	008, Декларированная площадь
Значение в кв. метрах	710
Адрес в соответствии с ФИАС (Текст)	Местоположение установлено относительно ориентира, расположенного в границах участка. Почтовый адрес ориентира: Тверская обл, р-н Вышневолоцкий, с/п Сорокинское, снт Медик, уч 9.
Кадастровая стоимость	159040
Особые отметки	Граница земельного участка не установлена в соответствии с требованиями земельного законодательства. Сведения, необходимые для заполнения раздела: 3 - Описание местоположения земельного участка, отсутствуют.

Сведения о правах и правообладателях

Наименование	Значение
Сведения о праве и правообладателях	
Дата постановки на учет/ регистрации	17.10.2000 0:00:00
Вид зарегистрированного вещного права	001001000000, Собственность
Номер регистрации вещного права	69-01/06-03/2000-0418
Сведения о правообладателе	Москалева Татьяна Анатольевна 1956-12-01, гор. Вышний Волочек Тверской области, Российская Федерация 009-351-252 27, 008001001000, Паспорт гражданина Российской Федерации 28 02, 594354, 2002-05-16, ОВД Вышневолоцкого района Тверской области

Ограничения прав и обременения объекта недвижимости

Наименование	Значение
Ограничение права и обременение объекта недвижимости	
Дата постановки на учет/ регистрации	08.12.2021 14:14:36
Номер регистрации ограничения права или обременения объекта недвижимости	69:06:0112301:3-69/083/2021-1
Вид зарегистрированного ограничения права или обременения объекта недвижимости	022003000000, Запрещение регистрации
Номер реестровой записи	69:06:0112301:3-69.RTRIGHTS.E.2605038
Номер регистрации вещного права	69-01/06-03/2000-0418
Сведения о правообладателе	Не определено
Документ-основание	558301120000, Постановление судебного пристава-исполнителя Постановление о запрете на совершение действий по регистрации (pdf), 182195488/6906, 2021-12-06, ОСП по Вышневолоцкому, Спировскому и Фировскому районам УФССП России по Тверской области

Статус записи об объекте недвижимости

Наименование	Значение
Статус записи об объекте недвижимости	Сведения об объекте недвижимости имеют статус "актуальные, ранее учтенные"

Сведения выписки об основных характеристиках и зарегистрированных правах на объект недвижимости (земельный участок)

Реквизиты выписки

Наименование	Значение
Дата формирования выписки	10.03.2022
Регистрационный номер	****-*** / ****-*****

Реквизиты поступившего запроса

Наименование	Значение
Дата поступившего запроса	10.03.2022
Дата получения запроса органом регистрации прав	10.03.2022

Сведения об объекте недвижимости - земельном участке

Наименование	Значение
Дата постановки на учет/ регистрации	15.10.2004 0:00:00
Кадастровый номер	69:06:0112301:55
Номер кадастрового квартала	69:06:0112301
Вид объекта недвижимости	002001001000, Земельный участок
Вид земельного участка	01, Землепользование
Вид категории	003001000000, Земли сельскохозяйственного назначения
По документу	Для садоводства и огородничества
Площадь	008, Декларированная площадь
Значение в кв. метрах	1000
Адрес в соответствии с ФИАС (Текст)	Местоположение установлено относительно ориентира, расположенного в границах участка. Почтовый адрес ориентира: р-н Вышневолоцкий СТ "Медик" ул. , участок 9-А.
Кадастровая стоимость	224000
Особые отметки	Граница земельного участка не установлена в соответствии с требованиями земельного законодательства. Сведения, необходимые для заполнения разделов: 2 - Сведения о зарегистрированных правах; 3 - Описание местоположения земельного участка, отсутствуют.

Статус записи об объекте недвижимости

Наименование	Значение
Статус записи об объекте недвижимости	Сведения об объекте недвижимости имеют статус "актуальные, ранее учтенные"

Сведения выписки об основных характеристиках и зарегистрированных правах на объект недвижимости (земельный участок)

Реквизиты выписки

Наименование	Значение
Дата формирования выписки	10.03.2022
Регистрационный номер	****-*** /****-*****

Реквизиты поступившего запроса

Наименование	Значение
Дата поступившего запроса	10.03.2022
Дата получения запроса органом регистрации прав	10.03.2022

Сведения об объекте недвижимости - земельном участке

Наименование	Значение
Дата постановки на учет/ регистрации	14.02.2006 0:00:00
Кадастровый номер	69:06:0112301:20
Номер кадастрового квартала	69:06:0112301
Вид объекта недвижимости	002001001000, Земельный участок
Вид земельного участка	02, Единое землепользование
Кадастровые номера расположенных в пределах земельного участка объектов недвижимости	69:06:0112301:106
Вид категории	003001000000, Земли сельскохозяйственного назначения
По документу	Для садоводства и огородничества
Площадь	008, Декларированная площадь
Значение в кв. метрах	1000
Адрес в соответствии с ФИАС (Текст)	Местоположение установлено относительно ориентира, расположенного в границах участка. Почтовый адрес ориентира: Тверская область, р-н Вышневолоцкий, с/п Сорокинское, с/т "Медик", участок 10.
Кадастровая стоимость	224000
Особые отметки	Граница земельного участка не установлена в соответствии с требованиями земельного законодательства. Кадастровые номера обособленных (условных) участков, входящих в единое землепользование: 69:06:0112301:71, 69:06:0112301:72. Сведения, необходимые для заполнения раздела: 3 - Описание местоположения земельного участка, отсутствуют.

Сведения о правах и правообладателях

Наименование	Значение
Сведения о праве и правообладателях	
Дата постановки на учет/ регистрации	06.07.2017 17:45:28
Вид зарегистрированного вещного права	001002000000, Общая долевая собственность
Номер регистрации вещного права	69:06:0112301:20-69/006/2017-2
Описание доли текстом	1/2
Сведения о правообладателе	Матвиенко Галина Константиновна 1954-02-12, с.Константиновка Молотовского района Приморского края, Российской Федерации 067-592-796 23, 008001001000, Паспорт гражданина Российской Федерации 46 05, 980894, 2004-01-17, ОВД г.Жуковского Московской области

Сведения о праве и правообладателях	
Дата постановки на учет/ регистрации	10.04.2008 0:00:00
Вид зарегистрированного вещного права	001002000000, Общая долевая собственность
Номер регистрации вещного права	69-69-07/007/2008-213
Описание доли текстом	1/2
Сведения о правообладателе	Матвиенко Галина Константиновна 1954-02-12, с.Константиновка Молотовского района Приморского края, Российской Федерации 067-592-796 23, 008001001000, Паспорт гражданина Российской Федерации 46 05, 980894, 2004-01-17, ОВД г.Жуковского Московской области

Ограничения прав и обременения объекта недвижимости

Наименование	Значение
Ограничение права и обременение объекта недвижимости	
Дата постановки на учет/ регистрации	06.07.2017 17:45:29
Номер регистрации ограничения права или обременения объекта недвижимости	69:06:0112301:20-69/006/2017-3
Вид зарегистрированного ограничения права или обременения объекта недвижимости	022008000000, Ипотека в силу закона
Дата начала действия	06.07.2017
Срок действия ограничения/обременения (Продолжительность)	с 06.07.2017 до полной оплаты по мировому соглашению
Номер реестровой записи	69:06:0112301:20-69.RTRIGHTS.E.2784342000
Номер регистрации вещного права	69:06:0112301:20-69/006/2017-2
Сведения о правообладателе	Захматова Кира Владимировна 1973-08-16, гор. Санкт-Петербург, Российская Федерация 008001001000, Паспорт гражданина Российской Федерации 40 03, 781388, 2003-06-03, 18 Отделом милиции Петроградского района Санкт-Петербурга
Документ-основание	Решение суда Определение Вышневолоцкого городского суда Тверской области об утверждении мирового соглашения, 2-272/2017, 2017-04-12

Статус записи об объекте недвижимости

Наименование	Значение
Статус записи об объекте недвижимости	Сведения об объекте недвижимости имеют статус "актуальные, ранее учтенные"

Сведения выписки об основных характеристиках и зарегистрированных правах на объект недвижимости (земельный участок)

Реквизиты выписки

Наименование	Значение
Дата формирования выписки	10.03.2022
Регистрационный номер	****-*** / ****-*****

Реквизиты поступившего запроса

Наименование	Значение
Дата поступившего запроса	10.03.2022
Дата получения запроса органом регистрации прав	10.03.2022

Сведения об объекте недвижимости - земельном участке

Наименование	Значение
Дата постановки на учет/ регистрации	14.02.2006 0:00:00
Кадастровый номер	69:06:0112301:72
Номер кадастрового квартала	69:06:0112301
Вид объекта недвижимости	002001001000, Земельный участок
Вид земельного участка	03, Обособленный участок
Вид категории	003008000000, Категория не установлена
Площадь	008, Декларированная площадь
Значение в кв. метрах	400
Адрес в соответствии с ФИАС (Текст)	Местоположение установлено относительно ориентира, расположенного в границах участка. Почтовый адрес ориентира: обл. Тверская, р-н Вышневолоцкий, с/п Сорокинское, с/т "Медик", участок №10.
Кадастровая стоимость	10592
Особые отметки	Сведения, необходимые для заполнения разделов: 2 - Сведения о зарегистрированных правах; 3 - Описание местоположения земельного участка, отсутствуют.

Статус записи об объекте недвижимости

Наименование	Значение
Статус записи об объекте недвижимости	Сведения об объекте недвижимости имеют статус "актуальные, ранее учтенные"

Сведения выписки об основных характеристиках и зарегистрированных правах на объект недвижимости (земельный участок)

Реквизиты выписки

Наименование	Значение
Дата формирования выписки	10.03.2022
Регистрационный номер	****-*** / ****-*****

Реквизиты поступившего запроса

Наименование	Значение
Дата поступившего запроса	10.03.2022
Дата получения запроса органом регистрации прав	10.03.2022

Сведения об объекте недвижимости - земельном участке

Наименование	Значение
Дата постановки на учет/ регистрации	14.02.2006 0:00:00
Кадастровый номер	69:06:0112301:71
Номер кадастрового квартала	69:06:0112301
Вид объекта недвижимости	002001001000, Земельный участок
Вид земельного участка	03, Обособленный участок
Вид категории	003008000000, Категория не установлена
Площадь	008, Декларированная площадь
Значение в кв. метрах	600
Адрес в соответствии с ФИАС (Текст)	Местоположение установлено относительно ориентира, расположенного в границах участка. Почтовый адрес ориентира: обл. Тверская, р-н Вышневолоцкий, с/п Сорокинское, с/т "Медик", участок №10.
Кадастровая стоимость	15888
Особые отметки	Сведения, необходимые для заполнения разделов: 2 - Сведения о зарегистрированных правах; 3 - Описание местоположения земельного участка, отсутствуют.

Статус записи об объекте недвижимости

Наименование	Значение
Статус записи об объекте недвижимости	Сведения об объекте недвижимости имеют статус "актуальные, ранее учтенные"

Сведения выписки об основных характеристиках и зарегистрированных правах на объект недвижимости (земельный участок)

Реквизиты выписки

Наименование	Значение
Дата формирования выписки	10.03.2022
Регистрационный номер	****-*** / ****-*****

Реквизиты поступившего запроса

Наименование	Значение
Дата поступившего запроса	10.03.2022
Дата получения запроса органом регистрации прав	10.03.2022

Сведения об объекте недвижимости - земельном участке

Наименование	Значение
Дата постановки на учет/ регистрации	15.10.2004 0:00:00
Кадастровый номер	69:06:0112301:56
Номер кадастрового квартала	69:06:0112301
Вид объекта недвижимости	002001001000, Земельный участок
Вид земельного участка	01, Землепользование
Кадастровые номера расположенных в пределах земельного участка объектов недвижимости	69:06:0112301:232
Вид категории	003001000000, Земли сельскохозяйственного назначения
По документу	Для садоводства и огородничества
Площадь	008, Декларированная площадь
Значение в кв. метрах	600
Адрес в соответствии с ФИАС (Текст)	Местоположение установлено относительно ориентира, расположенного в границах участка. Почтовый адрес ориентира: обл. Тверская, р-н Вышневолоцкий, с/п Сорокинское, СТ "Медик", участок № 10"А".
Кадастровая стоимость	134400
Особые отметки	Граница земельного участка не установлена в соответствии с требованиями земельного законодательства.

Сведения о правах и правообладателях

Наименование	Значение
Сведения о праве и правообладателях	
Дата постановки на учет/ регистрации	15.09.2010 0:00:00
Вид зарегистрированного вещного права	001001000000, Собственность
Номер регистрации вещного права	69-69-07/015/2010-411
Сведения о правообладателе	Савельева Татьяна Евгеньевна 1979-02-26, город Вышний Волочек Тверской области, Российской Федерации 021-480-172 05, 008001001000, Паспорт гражданина Российской Федерации 28 02, 909040, 2002-12-06, ОВД Вышневолоцкого района Тверской области

Статус записи об объекте недвижимости

Наименование	Значение
Статус записи об объекте недвижимости	Сведения об объекте недвижимости имеют статус "актуальные, ранее учтенные"

Земельные участки

Номер точки	X	Y	Описание закреп.	Погрешность, м
-------------	---	---	------------------	----------------

69:06:0112301:56

Система координат:				
МСК-69				
1				

1	386288.85	2206448.01	-	0
2	386268.05	2206458.90	-	0
3	386254.26	2206430.75	-	0
4	386275.55	2206424.51	-	0

План (чертеж, схема) земельного участка

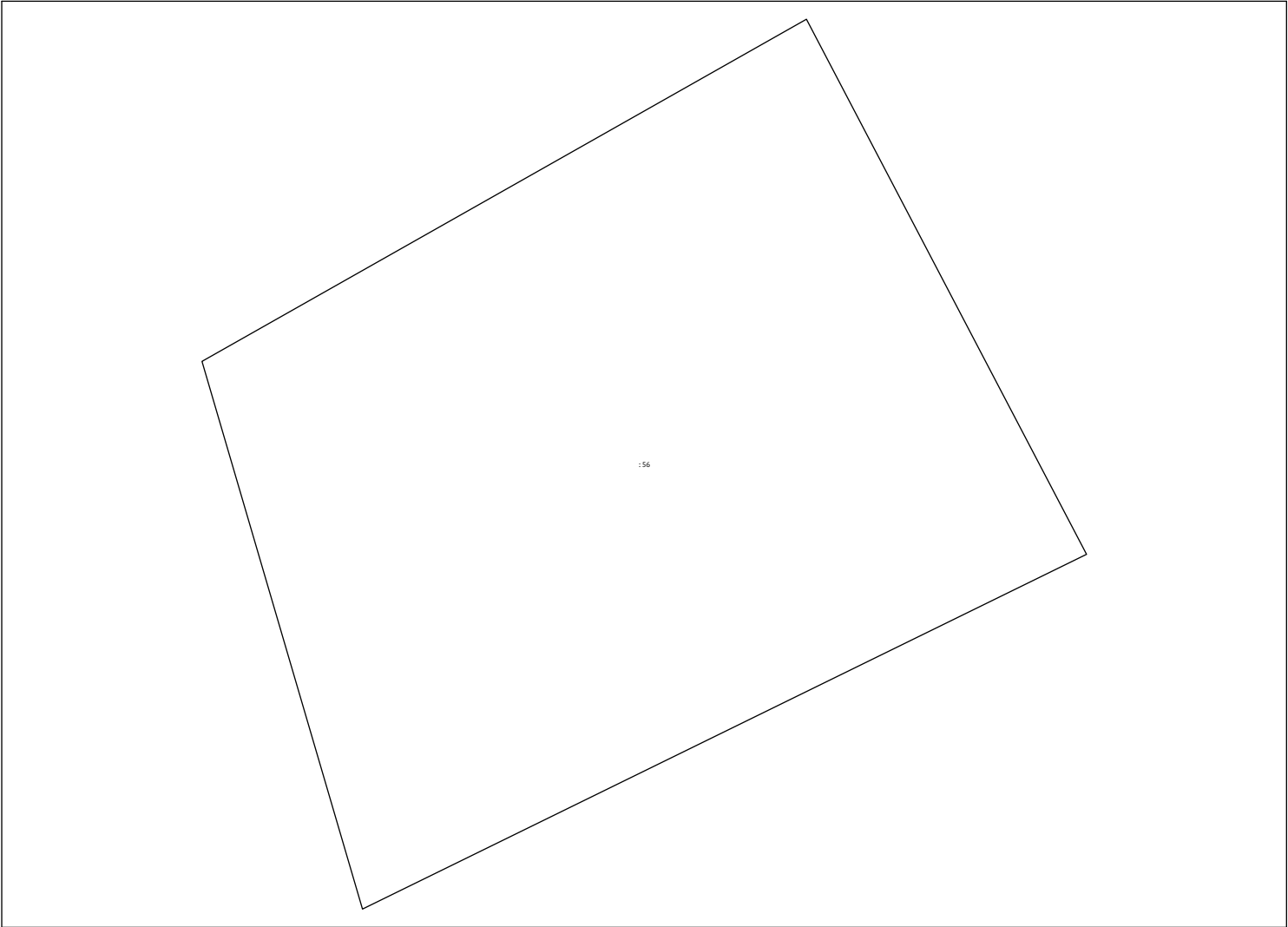

Масштаб 1:900

Сведения выписки об основных характеристиках и зарегистрированных правах на объект недвижимости (земельный участок)

Реквизиты выписки

Наименование	Значение
Дата формирования выписки	10.03.2022
Регистрационный номер	****-*** /****-*****

Реквизиты поступившего запроса

Наименование	Значение
Дата поступившего запроса	10.03.2022
Дата получения запроса органом регистрации прав	10.03.2022

Сведения об объекте недвижимости - земельном участке

Наименование	Значение
Дата постановки на учет/ регистрации	15.10.2004 0:00:00
Кадастровый номер	69:06:0112301:19
Номер кадастрового квартала	69:06:0112301
Вид объекта недвижимости	002001001000, Земельный участок
Вид земельного участка	01, Землепользование
Кадастровые номера расположенных в пределах земельного участка объектов недвижимости	69:06:0112301:87
Вид категории	003001000000, Земли сельскохозяйственного назначения
По документу	Для садоводства и огородничества
Площадь	008, Декларированная площадь
Значение в кв. метрах	1000
Адрес в соответствии с ФИАС (Текст)	Местоположение установлено относительно ориентира, расположенного в границах участка. Почтовый адрес ориентира: обл Тверская, р-н Вышневолоцкий, с/пос Сорокинское, сот "Медик", участок 10 "м".
Кадастровая стоимость	224000
Особые отметки	Граница земельного участка не установлена в соответствии с требованиями земельного законодательства. Сведения, необходимые для заполнения раздела: 3 - Описание местоположения земельного участка, отсутствуют.

Сведения о правах и правообладателях

Наименование	Значение
Сведения о праве и правообладателях	
Дата постановки на учет/ регистрации	25.10.2016 14:12:52
Вид зарегистрированного вещного права	001001000000, Собственность
Номер регистрации вещного права	69-69/006-69/303/004/2016-423/3
Сведения о правообладателе	Тихомирова Татьяна Федоровна 1970-07-21, гор.Вышний Волочек Тверской области, Российская Федерация 025-173-473 32, 008001001000, Паспорт гражданина Российской Федерации 28 15, 398796, 2015-07-30, Отделение УФМС России по Тверской обл. в Вышневолоцком р-не

Статус записи об объекте недвижимости

Наименование	Значение
Статус записи об объекте недвижимости	Сведения об объекте недвижимости имеют статус "актуальные, ранее учтенные"

Сведения выписки об основных характеристиках и зарегистрированных правах на объект недвижимости (земельный участок)

Реквизиты выписки

Наименование	Значение
Дата формирования выписки	10.03.2022
Регистрационный номер	****-*** / ****-*****

Реквизиты поступившего запроса

Наименование	Значение
Дата поступившего запроса	10.03.2022
Дата получения запроса органом регистрации прав	10.03.2022

Сведения об объекте недвижимости - земельном участке

Наименование	Значение
Дата постановки на учет/ регистрации	15.10.2004 0:00:00
Кадастровый номер	69:06:0112301:57
Номер кадастрового квартала	69:06:0112301
Вид объекта недвижимости	002001001000, Земельный участок
Вид земельного участка	01, Землепользование
Кадастровые номера расположенных в пределах земельного участка объектов недвижимости	69:06:0112301:231
Вид категории	003001000000, Земли сельскохозяйственного назначения
По документу	Для садоводства и огородничества
Площадь	009, Уточненная площадь
Значение в кв. метрах	876
Погрешность	0
Адрес в соответствии с ФИАС (Текст)	Местоположение установлено относительно ориентира, расположенного в границах участка. Почтовый адрес ориентира: обл Тверская, Вышневолоцкий р-н, с/пос Сорокинское, с/т "Медик", участок 11-А.
Кадастровая стоимость	196224

Сведения о правах и правообладателях

Наименование	Значение
Сведения о праве и правообладателях	
Дата постановки на учет/ регистрации	24.06.2010 0:00:00
Вид зарегистрированного вещного права	001001000000, Собственность
Номер регистрации вещного права	69-69-07/009/2010-050
Сведения о правообладателе	Трофимова Нория Ахметовна 1955-06-06, город Вышний Волочек Калининской области, Гражданин РФ 007-895-573 93, 008001001000, Паспорт гражданина Российской Федерации 28 04, 098532, 2003-06-05, ОВД Вышневолоцкого района УВД Тверской области

Статус записи об объекте недвижимости

Наименование	Значение
Статус записи об объекте недвижимости	Сведения об объекте недвижимости имеют статус "актуальные, ранее учтенные"

Земельные участки

Номер точки	X	Y	Описание закреп.	Погрешность, м
-------------	---	---	------------------	----------------

69:06:0112301:57

Система координат:				
МСК-69				
1				
1	386268.05	2206458.90	-	0
2	386245.95	2206468.67	-	0

3	386229.50	2206435.21	-	0
4	386252.58	2206427.32	-	0
5	386254.26	2206430.75	-	0

План (чертеж, схема) земельного участка

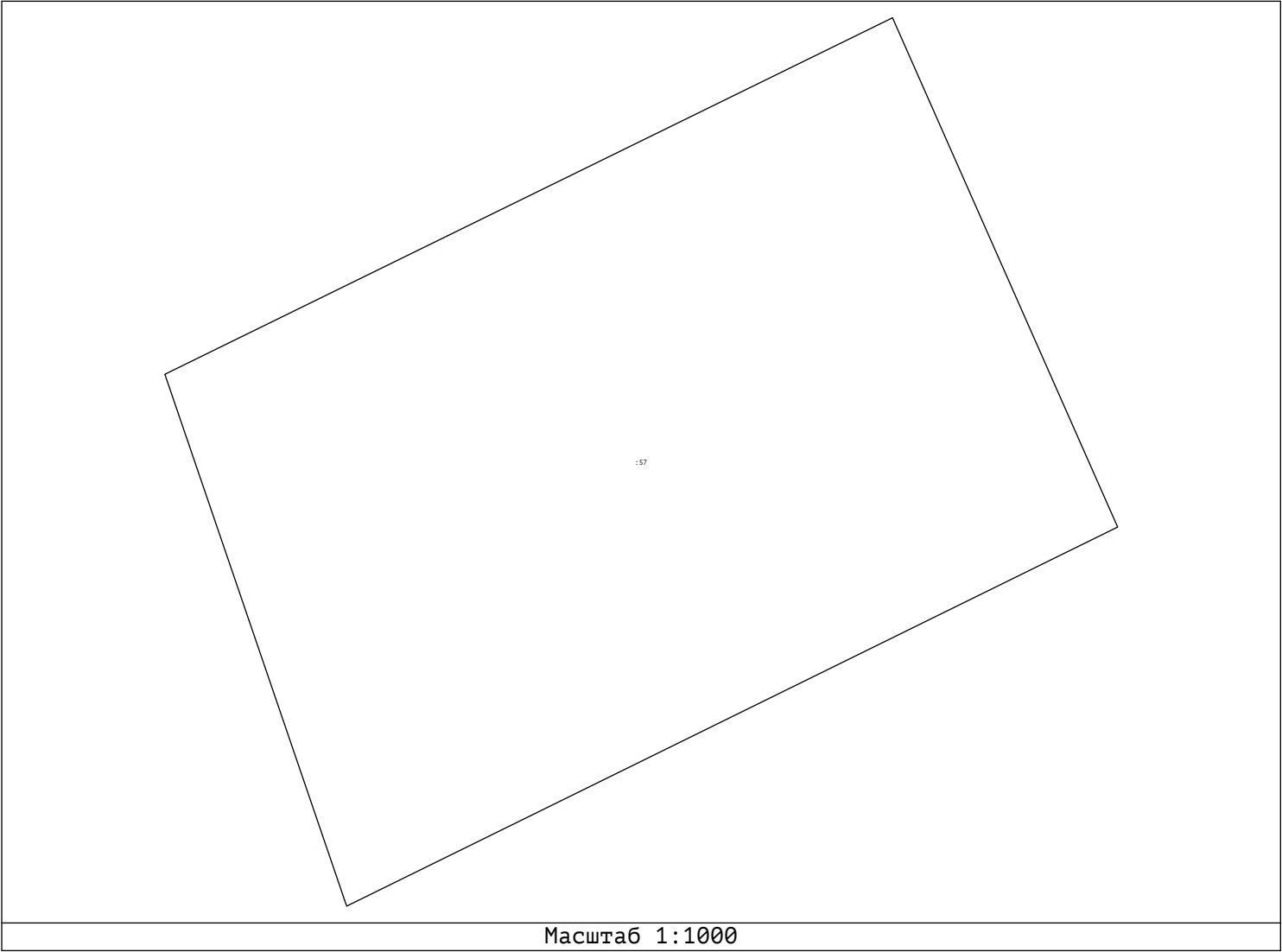

Сведения выписки об основных характеристиках и зарегистрированных правах на объект недвижимости (земельный участок)

Реквизиты выписки

Наименование	Значение
Дата формирования выписки	10.03.2022
Регистрационный номер	****-*** /****-*****

Реквизиты поступившего запроса

Наименование	Значение
Дата поступившего запроса	10.03.2022
Дата получения запроса органом регистрации прав	10.03.2022

Сведения об объекте недвижимости - земельном участке

Наименование	Значение
Дата постановления на учет/ регистрации	15.10.2004 0:00:00
Кадастровый номер	69:06:0112301:59
Номер кадастрового квартала	69:06:0112301
Вид объекта недвижимости	002001001000, Земельный участок
Вид земельного участка	01, Землепользование
Кадастровые номера расположенных в пределах земельного участка объектов недвижимости	69:06:0112301:236
Вид категории	003001000000, Земли сельскохозяйственного назначения
По документу	Для садоводства и огородничества
Площадь	009, Уточненная площадь
Значение в кв. метрах	600
Погрешность	9
Адрес в соответствии с ФИАС (Текст)	Местоположение установлено относительно ориентира, расположенного в границах участка. Почтовый адрес ориентира: Тверская область, р-н Вышневолоцкий, с/п Сорокинское, СТ "Медик", участок 13-А.
Кадастровая стоимость	134400

Сведения о правах и правообладателях

Наименование	Значение
Сведения о праве и правообладателях	
Дата постановления на учет/ регистрации	24.07.2014 0:00:00
Вид зарегистрированного вещного права	001002000000, Общая долевая собственность
Номер регистрации вещного права	69-69-06/017/2014-636
Описание доли текстом	1/2
Сведения о правообладателе	Сорокин Василий Васильевич 1956-03-08, с. Щемелево Вышневолоцкого р-на Тверской обл., Российская Федерация 075-455-206 71, 008001001000, Паспорт гражданина Российской Федерации 28 01, 320826, 2001-05-25, Заволжским РОВД гор. Твери
Сведения о праве и правообладателях	
Дата постановления на учет/ регистрации	24.07.2014 0:00:00
Вид зарегистрированного вещного права	001002000000, Общая долевая собственность
Номер регистрации вещного права	69-69-06/017/2014-636
Описание доли текстом	1/2
Сведения о правообладателе	Викторова Елена Петровна 1959-03-28, гор. Вышний Волочек Калининской обл., Российская Федерация 025-173-746 38, 008001001000, Паспорт гражданина Российской Федерации 28 04, 439825, 2004-07-23, Вышневолоцким ОВД Тверской области

Статус записи об объекте недвижимости

Наименование	Значение
--------------	----------

	Статус записи об объекте недвижимости	Сведения об объекте недвижимости имеют статус "актуальные, ранее учтенные"
--	---------------------------------------	--

Земельные участки

Номер точки	X	Y	Описание закреп.	Погрешность, м
-------------	---	---	------------------	----------------

69:06:0112301:59

Система координат:				
МСК-69				
1				
1	386216.85	2206459.94	-	0,1
2	386226.31	2206479.83	-	0,1
3	386201.62	2206490.99	-	0,1
4	386190.88	2206473.29	-	0,1

План (чертеж, схема) земельного участка

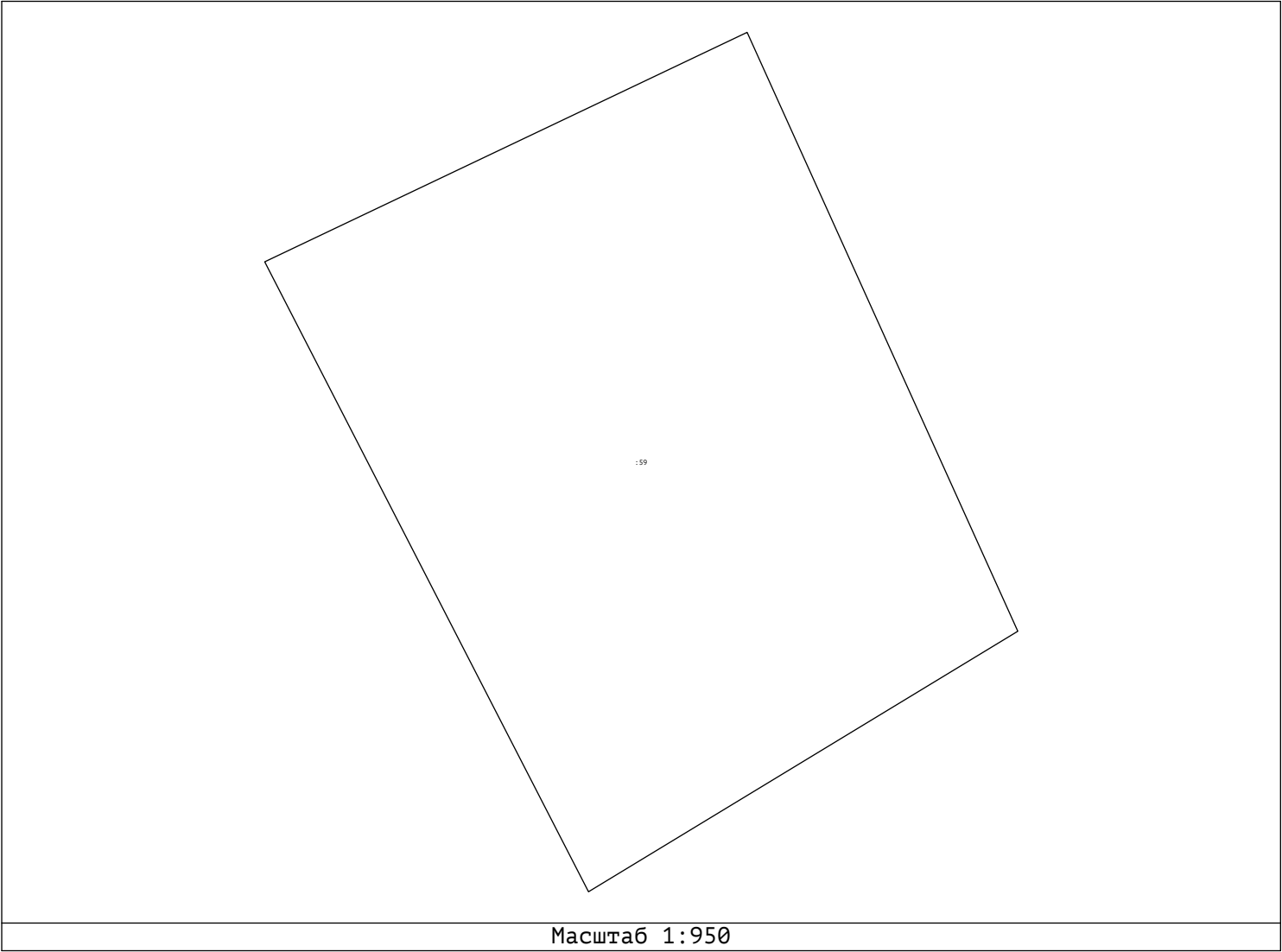

Сведения выписки об основных характеристиках и зарегистрированных правах на объект недвижимости (земельный участок)

Реквизиты выписки

Наименование	Значение
Дата формирования выписки	10.03.2022
Регистрационный номер	****-*** / ****-*****

Реквизиты поступившего запроса

Наименование	Значение
Дата поступившего запроса	10.03.2022
Дата получения запроса органом регистрации прав	10.03.2022

Сведения об объекте недвижимости - земельном участке

Наименование	Значение
Дата постановки на учет/ регистрации	15.10.2004 0:00:00
Кадастровый номер	69:06:0112301:23
Номер кадастрового квартала	69:06:0112301
Вид объекта недвижимости	002001001000, Земельный участок
Вид земельного участка	05, Многоконтурный участок
Кадастровые номера расположенных в пределах земельного участка объектов недвижимости	69:06:0112301:119
Вид категории	003001000000, Земли сельскохозяйственного назначения
По документу	Для садоводства и огородничества
Площадь	009, Уточненная площадь
Значение в кв. метрах	1000
Погрешность	10
Адрес в соответствии с ФИАС (Текст)	Местоположение установлено относительно ориентира, расположенного в границах участка. Почтовый адрес ориентира: Тверская обл, р-н Вышневолоцкий, с/п Сорокинское, с/т "Медик", уч 14.
Кадастровая стоимость	224000
Особые отметки	Граница земельного участка состоит из 2 контуров.

Сведения о правах и правообладателях

Наименование	Значение
Сведения о праве и правообладателях	
Дата постановки на учет/ регистрации	16.04.2014 0:00:00
Вид зарегистрированного вещного права	001001000000, Собственность
Номер регистрации вещного права	69-69-50/003/2014-090
Сведения о правообладателе	Артемьева Наталья Валерьевна 1971-09-11, село Вахрушево Тасеевского района Красноярского края, Российская Федерация 001-704-945 04, 008001001000, Паспорт гражданина Российской Федерации 45 01, 310334, 2001-11-23, ОВД "Преображенское" паспортный стол №1 гор. Москвы

Статус записи об объекте недвижимости

Наименование	Значение
Статус записи об объекте недвижимости	Сведения об объекте недвижимости имеют статус "актуальные, ранее учтенные"

Земельные участки

Номер точки	X	Y	Описание закреп.	Погрешность, м
-------------	---	---	------------------	----------------

69:06:0112301:23

Система координат:				
МСК-69				
1				

1	386030.23	2206761.12	-	0,2
2	386014.81	2206784.15	-	0,2
3	385992.83	2206778.58	-	0,2
4	386004.08	2206754.73	-	0,2
Система координат:				
МСК-69				
2				
1	386011.62	2206789.54	-	0,2
2	386009.15	2206824.49	-	0,2
3	385999.16	2206823.08	-	0,2
4	386001.90	2206786.85	-	0,2

План (чертеж, схема) земельного участка

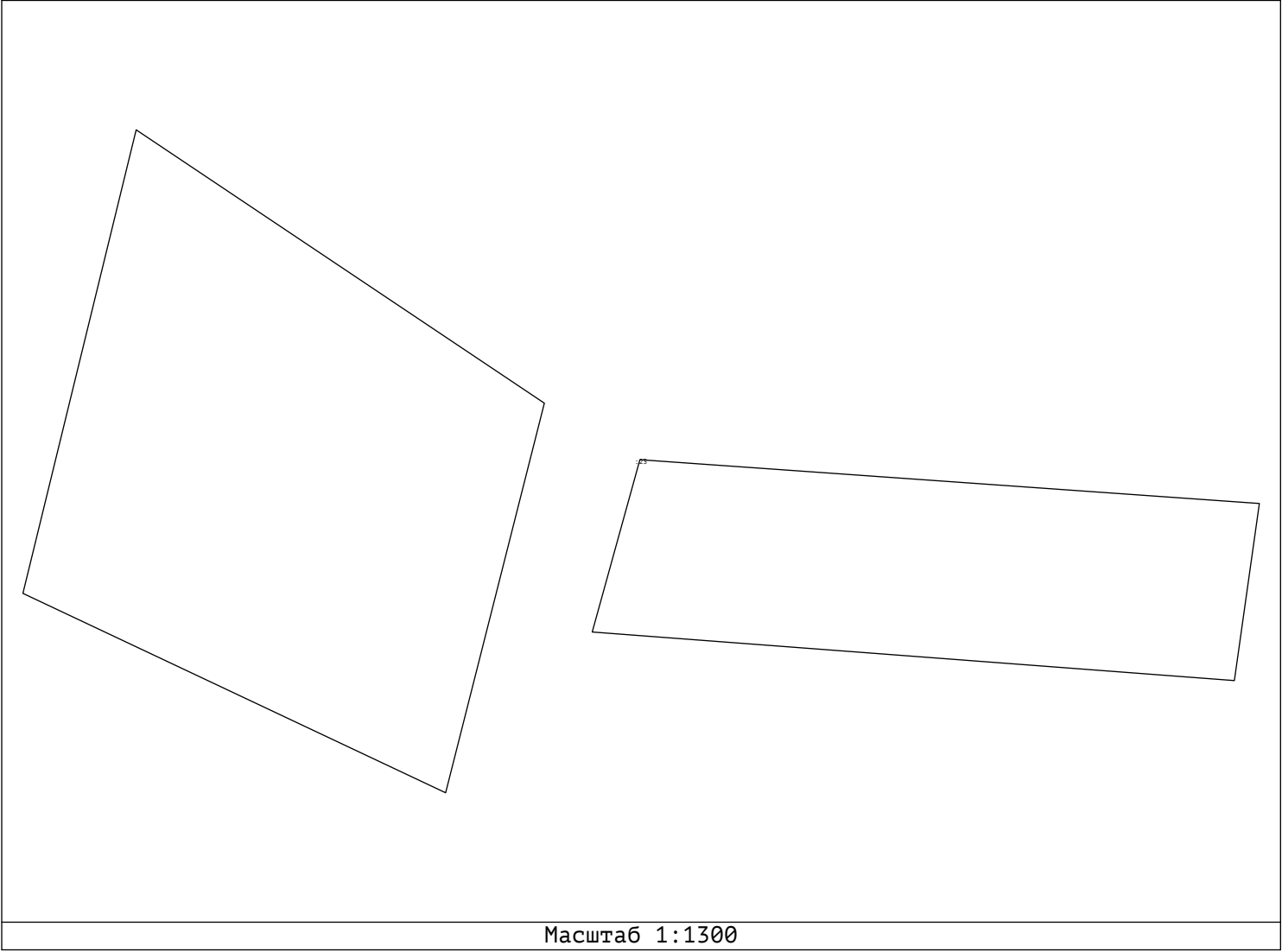

Масштаб 1:1300

Сведения выписки об основных характеристиках и зарегистрированных правах на объект недвижимости (земельный участок)

Реквизиты выписки

Наименование	Значение
Дата формирования выписки	10.03.2022
Регистрационный номер	****-*** / ****-*****

Реквизиты поступившего запроса

Наименование	Значение
Дата поступившего запроса	10.03.2022
Дата получения запроса органом регистрации прав	10.03.2022

Сведения об объекте недвижимости - земельном участке

Наименование	Значение
Дата постановки на учет/ регистрации	15.10.2004 0:00:00
Кадастровый номер	69:06:0112301:60
Номер кадастрового квартала	69:06:0112301
Вид объекта недвижимости	002001001000, Земельный участок
Вид земельного участка	05, Многоконтурный участок
Кадастровые номера расположенных в пределах земельного участка объектов недвижимости	69:06:0112301:233
Вид категории	003001000000, Земли сельскохозяйственного назначения
По документу	Для садоводства и огородничества
Площадь	009, Уточненная площадь
Значение в кв. метрах	1000
Погрешность	13
Адрес в соответствии с ФИАС (Текст)	Местоположение установлено относительно ориентира, расположенного в границах участка. Почтовый адрес ориентира: Тверская область, р-н Вышневолоцкий, с/п Сорокинское, с/т "Медик", уч 14-А.
Кадастровая стоимость	224000
Особые отметки	Граница земельного участка состоит из 2 контуров.

Сведения о правах и правообладателях

Наименование	Значение
Сведения о праве и правообладателях	
Дата постановки на учет/ регистрации	23.10.2014 0:00:00
Вид зарегистрированного вещного права	001002000000, Общая долевая собственность
Номер регистрации вещного права	69-69-06/027/2014-701
Описание доли текстом	1/2
Сведения о правообладателе	Сорокин Василий Васильевич 1956-03-08, с. Щемелево Вышневолоцкого р-на Тверской обл., Российская Федерация 075-455-206 71, 008001001000, Паспорт гражданина Российской Федерации 28 01, 320826, 2001-05-25, Заволжским РОВД гор. Твери
Сведения о праве и правообладателях	
Дата постановки на учет/ регистрации	23.10.2014 0:00:00
Вид зарегистрированного вещного права	001002000000, Общая долевая собственность
Номер регистрации вещного права	69-69-06/027/2014-701
Описание доли текстом	1/2
Сведения о правообладателе	Викторова Елена Петровна 1959-03-28, гор. Вышний Волочек Калининской обл., Российская Федерация 025-173-746 38, 008001001000, Паспорт гражданина Российской Федерации 28 04, 439825, 2004-07-23, Вышневолоцким ОВД Тверской области

Статус записи об объекте недвижимости

	Наименование	Значение
	Статус записи об объекте недвижимости	Сведения об объекте недвижимости имеют статус "актуальные, ранее учтенные"

Земельные участки

Номер точки	X	Y	Описание закреп.	Погрешность, м
-------------	---	---	------------------	----------------

69:06:0112301:60

Система координат:				
МСК-69				
1				
1	386209.62	2206444.82	-	0,1
2	386216.85	2206459.94	-	0,1
3	386190.88	2206473.29	-	0,1
4	386179.48	2206452.66	-	0,1
Система координат:				
МСК-69				
2				
1	385973.06	2206958.89	-	0,1
2	385964.88	2206996.57	-	0,1
3	385955.70	2206994.96	-	0,1
4	385954.93	2206993.15	-	0,1
5	385962.62	2206957.56	-	0,1

План (чертеж, схема) земельного участка

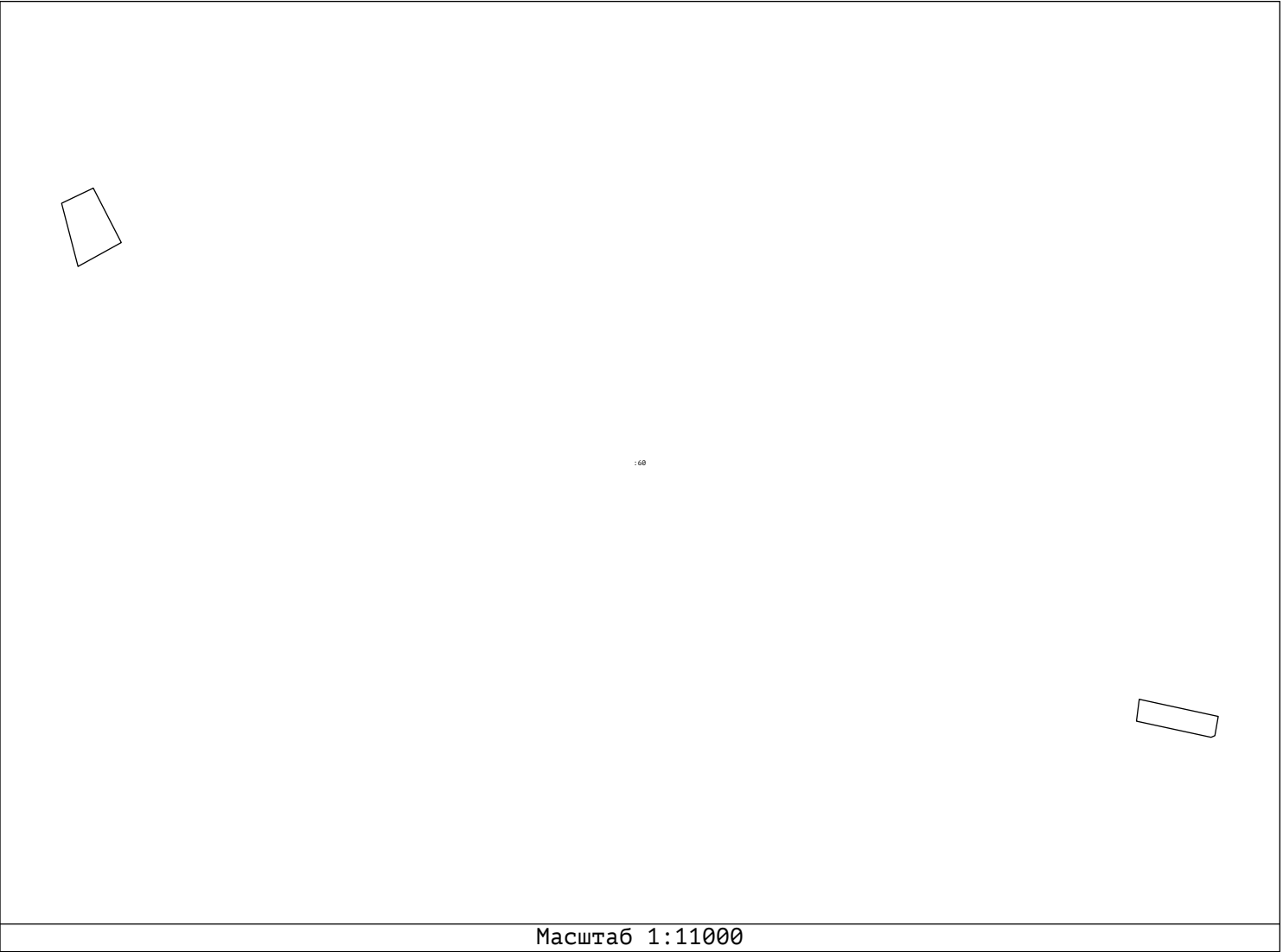

Масштаб 1:11000

Сведения выписки об основных характеристиках и зарегистрированных правах на объект недвижимости (земельный участок)

Реквизиты выписки

Наименование	Значение
Дата формирования выписки	10.03.2022
Регистрационный номер	****-*** /****-*****

Реквизиты поступившего запроса

Наименование	Значение
Дата поступившего запроса	10.03.2022
Дата получения запроса органом регистрации прав	10.03.2022

Сведения об объекте недвижимости - земельном участке

Наименование	Значение
Дата постановки на учет/ регистрации	10.12.2001 0:00:00
Кадастровый номер	69:06:0112301:7
Номер кадастрового квартала	69:06:0112301
Вид объекта недвижимости	002001001000, Земельный участок
Вид земельного участка	01, Землепользование
Кадастровые номера расположенных в пределах земельного участка объектов недвижимости	69:06:0112301:111
Вид категории	003001000000, Земли сельскохозяйственного назначения
По документу	Для садоводства и огородничества
Площадь	009, Уточненная площадь
Значение в кв. метрах	680
Адрес в соответствии с ФИАС (Текст)	Местоположение установлено относительно ориентира, расположенного в границах участка. Почтовый адрес ориентира: обл. Тверская, р-н Вышневолоцкий, с/п Сорокинское, СТ "Медик", участок №15.
Кадастровая стоимость	152320
Особые отметки	Граница земельного участка не установлена в соответствии с требованиями земельного законодательства. Сведения, необходимые для заполнения раздела: 3 - Описание местоположения земельного участка, отсутствуют.

Сведения о правах и правообладателях

Наименование	Значение
Сведения о праве и правообладателях	
Дата постановки на учет/ регистрации	28.10.2013 0:00:00
Вид зарегистрированного вещного права	001001000000, Собственность
Номер регистрации вещного права	69-69-06/036/2013-705
Сведения о правообладателе	Павлова Елена Георгиевна 1966-09-22, гор. Вышний Волочек Калининской обл., Российская Федерация 003-609-516 15, 008001001000, Паспорт гражданина Российской Федерации 28 11, 136280, 2011-10-14, Отделением УФМС России по Тверской области в Вышневолоцком районе

Статус записи об объекте недвижимости

Наименование	Значение
Статус записи об объекте недвижимости	Сведения об объекте недвижимости имеют статус "актуальные, ранее учтенные"

Сведения выписки об основных характеристиках и зарегистрированных правах на объект недвижимости (земельный участок)

Реквизиты выписки

Наименование	Значение
Дата формирования выписки	10.03.2022
Регистрационный номер	****-*** /****-*****

Реквизиты поступившего запроса

Наименование	Значение
Дата поступившего запроса	10.03.2022
Дата получения запроса органом регистрации прав	10.03.2022

Сведения об объекте недвижимости - земельном участке

Наименование	Значение
Дата постановки на учет/ регистрации	15.10.2004 0:00:00
Кадастровый номер	69:06:0112301:61
Номер кадастрового квартала	69:06:0112301
Вид объекта недвижимости	002001001000, Земельный участок
Вид земельного участка	01, Землепользование
Вид категории	003001000000, Земли сельскохозяйственного назначения
По документу	Для садоводства и огородничества
Площадь	008, Декларированная площадь
Значение в кв. метрах	1000
Адрес в соответствии с ФИАС (Текст)	Местоположение установлено относительно ориентира, расположенного в границах участка. Почтовый адрес ориентира: р-н Вышневолоцкий СТ "Медик" ул. , участок 15-А.
Кадастровая стоимость	224000
Особые отметки	Граница земельного участка не установлена в соответствии с требованиями земельного законодательства. Сведения, необходимые для заполнения разделов: 2 - Сведения о зарегистрированных правах; 3 - Описание местоположения земельного участка, отсутствуют.

Статус записи об объекте недвижимости

Наименование	Значение
Статус записи об объекте недвижимости	Сведения об объекте недвижимости имеют статус "актуальные, ранее учтенные"

Сведения выписки об основных характеристиках и зарегистрированных правах на объект недвижимости (земельный участок)

Реквизиты выписки

Наименование	Значение
Дата формирования выписки	10.03.2022
Регистрационный номер	****-*** / ****-*****

Реквизиты поступившего запроса

Наименование	Значение
Дата поступившего запроса	10.03.2022
Дата получения запроса органом регистрации прав	10.03.2022

Сведения об объекте недвижимости - земельном участке

Наименование	Значение
Дата постановки на учет/ регистрации	15.10.2004 0:00:00
Кадастровый номер	69:06:0112301:24
Номер кадастрового квартала	69:06:0112301
Вид объекта недвижимости	002001001000, Земельный участок
Вид земельного участка	01, Землепользование
Кадастровые номера расположенных в пределах земельного участка объектов недвижимости	69:06:0112301:91
Вид категории	003001000000, Земли сельскохозяйственного назначения
По документу	Для садоводства и огородничества
Площадь	008, Декларированная площадь
Значение в кв. метрах	830
Адрес в соответствии с ФИАС (Текст)	Местоположение установлено относительно ориентира, расположенного в границах участка. Почтовый адрес ориентира: обл. Тверская, р-н Вышневолоцкий, снт "Медик", участок №16.
Кадастровая стоимость	185920
Особые отметки	Граница земельного участка не установлена в соответствии с требованиями земельного законодательства. Сведения, необходимые для заполнения раздела: 3 - Описание местоположения земельного участка, отсутствуют.

Сведения о правах и правообладателях

Наименование	Значение
Сведения о праве и правообладателях	
Дата постановки на учет/ регистрации	19.01.2009 0:00:00
Вид зарегистрированного вещного права	001001000000, Собственность
Номер регистрации вещного права	69-69-07/019/2008-601
Сведения о правообладателе	Поляков Вячеслав Алеевич 1965-05-18, гор.Ступино Московской области, Российской Федерации 020-540-247 87, 008001001000, Паспорт гражданина Российской Федерации 46 02, 830830, 2002-06-08, Ступинским ОВД Московской области

Статус записи об объекте недвижимости

Наименование	Значение
Статус записи об объекте недвижимости	Сведения об объекте недвижимости имеют статус "актуальные, ранее учтенные"

Сведения выписки об основных характеристиках и зарегистрированных правах на объект недвижимости (земельный участок)

Реквизиты выписки

Наименование	Значение
Дата формирования выписки	10.03.2022
Регистрационный номер	****-*** /****-*****

Реквизиты поступившего запроса

Наименование	Значение
Дата поступившего запроса	10.03.2022
Дата получения запроса органом регистрации прав	10.03.2022

Сведения об объекте недвижимости - земельном участке

Наименование	Значение
Дата постановки на учет/ регистрации	15.10.2004 0:00:00
Кадастровый номер	69:06:0112301:62
Номер кадастрового квартала	69:06:0112301
Вид объекта недвижимости	002001001000, Земельный участок
Вид земельного участка	01, Землепользование
Кадастровые номера расположенных в пределах земельного участка объектов недвижимости	69:06:0112301:234
Вид категории	003001000000, Земли сельскохозяйственного назначения
По документу	Для садоводства и огородничества
Площадь	009, Уточненная площадь
Значение в кв. метрах	600
Погрешность	2
Адрес в соответствии с ФИАС (Текст)	Местоположение установлено относительно ориентира, расположенного в границах участка. Почтовый адрес ориентира: обл.Тверская, р-н Вышневолоцкий, с/пос.Сорокинское, СТ "Медик", участок 16-А.
Кадастровая стоимость	134400

Сведения о правах и правообладателях

Наименование	Значение
Сведения о праве и правообладателях	
Дата постановки на учет/ регистрации	14.06.2011 0:00:00
Вид зарегистрированного вещного права	001001000000, Собственность
Номер регистрации вещного права	69-69-07/006/2011-044
Сведения о правообладателе	Батыгин Евгений Владимирович 1964-11-06, город Вышний Волочек Калининской области, Российской Федерации 003-610-612 84, 008001001000, Паспорт гражданина Российской Федерации 28 09, 985844, 2009-11-24, Отделением УФМС России по Тверской области в Вышневолоцком районе

Статус записи об объекте недвижимости

Наименование	Значение
Статус записи об объекте недвижимости	Сведения об объекте недвижимости имеют статус "актуальные, ранее учтенные"

Земельные участки

Номер точки	X	Y	Описание закреп.	Погрешность, м
-------------	---	---	------------------	----------------

69:06:0112301:62

Система координат:				
МСК-69				
1				

1	386148.03	2206460.46	-	0,1
2	386174.20	2206453.57	-	0,1
3	386183.09	2206471.70	-	0,1
4	386159.58	2206483.11	-	0,1

План (чертеж, схема) земельного участка

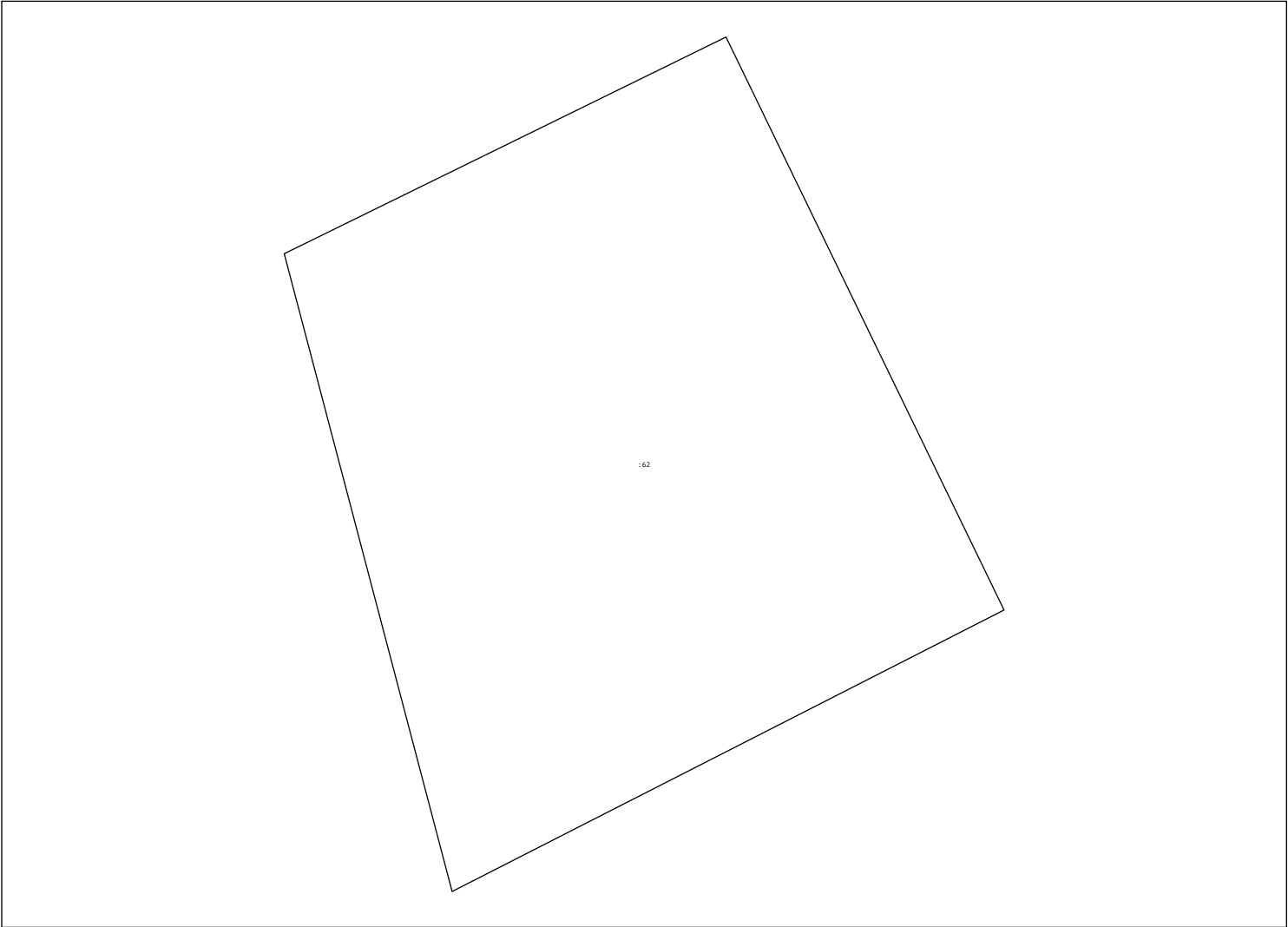

Масштаб 1:950

Сведения выписки об основных характеристиках и зарегистрированных правах на объект недвижимости (земельный участок)

Реквизиты выписки

Наименование	Значение
Дата формирования выписки	10.03.2022
Регистрационный номер	****-*** / ****-*****

Реквизиты поступившего запроса

Наименование	Значение
Дата поступившего запроса	10.03.2022
Дата получения запроса органом регистрации прав	10.03.2022

Сведения об объекте недвижимости - земельном участке

Наименование	Значение
Дата постановки на учет/ регистрации	15.10.2004 0:00:00
Кадастровый номер	69:06:0112301:6
Номер кадастрового квартала	69:06:0112301
Вид объекта недвижимости	002001001000, Земельный участок
Вид земельного участка	01, Землепользование
Кадастровые номера расположенных в пределах земельного участка объектов недвижимости	69:06:0112301:110
Вид категории	003001000000, Земли сельскохозяйственного назначения
По документу	Для садоводства и огородничества
Площадь	002, Общая площадь
Значение в кв. метрах	1000
Адрес в соответствии с ФИАС (Текст)	Местоположение установлено относительно ориентира, расположенного в границах участка. Почтовый адрес ориентира: Тверская область, р-н Вышневолоцкий, СНТ "Медик", з/у 17.
Кадастровая стоимость	224000
Особые отметки	Граница земельного участка не установлена в соответствии с требованиями земельного законодательства. Сведения, необходимые для заполнения раздела: 3 - Описание местоположения земельного участка, отсутствуют.

Сведения о правах и правообладателях

Наименование	Значение
Сведения о праве и правообладателях	
Дата постановки на учет/ регистрации	30.11.2001 0:00:00
Вид зарегистрированного вещного права	001001000000, Собственность
Номер регистрации вещного права	69-01/06-04/2001-0330
Сведения о правообладателе	Семчева Елена Львовна 1962-02-02, город Вышний Волочек Тверской области, Гражданин РФ 125-143-113 05, 008001001000, Паспорт гражданина Российской Федерации 28 00, 256830, 2001-02-08, ОВД Вышневолоцкого района Тверской области

Статус записи об объекте недвижимости

Наименование	Значение
Статус записи об объекте недвижимости	Сведения об объекте недвижимости имеют статус "актуальные, ранее учтенные"

Сведения выписки об основных характеристиках и зарегистрированных правах на объект недвижимости (земельный участок)

Реквизиты выписки

Наименование	Значение
Дата формирования выписки	10.03.2022
Регистрационный номер	****-*** /****-*****

Реквизиты поступившего запроса

Наименование	Значение
Дата поступившего запроса	10.03.2022
Дата получения запроса органом регистрации прав	10.03.2022

Сведения об объекте недвижимости - земельном участке

Наименование	Значение
Дата постановки на учет/ регистрации	15.10.2004 0:00:00
Кадастровый номер	69:06:0112301:63
Номер кадастрового квартала	69:06:0112301
Вид объекта недвижимости	002001001000, Земельный участок
Вид земельного участка	01, Землепользование
Вид категории	003001000000, Земли сельскохозяйственного назначения
По документу	Для садоводства и огородничества
Площадь	008, Декларированная площадь
Значение в кв. метрах	1000
Адрес в соответствии с ФИАС (Текст)	Местоположение установлено относительно ориентира, расположенного в границах участка. Почтовый адрес ориентира: Тверская область, р-н. Вышневолоцкий, с/п. Сорокинское, ст "Медик", уч-к. 17-А.
Кадастровая стоимость	224000
Особые отметки	Граница земельного участка не установлена в соответствии с требованиями земельного законодательства. Сведения, необходимые для заполнения раздела: 3 - Описание местоположения земельного участка, отсутствуют.

Сведения о правах и правообладателях

Наименование	Значение
Сведения о праве и правообладателях	
Дата постановки на учет/ регистрации	07.07.2017 19:44:34
Вид зарегистрированного вещного права	001001000000, Собственность
Номер регистрации вещного права	69:06:0112301:63-69/006/2017-1
Сведения о правообладателе	Колосов Николай Дмитриевич 2008-05-05, г. Вышний Волочек Тверская область Россия, Российская Федерация 178-352-237 90, 008001011000, Свидетельство о рождении I-ОН, 691061, 2008-05-08, Отдел ЗАГС администрации города Вышний Волочек Тверской области Тверская область, г.Вышний Волочек, ул.Менделеева, д.2а

Статус записи об объекте недвижимости

Наименование	Значение
Статус записи об объекте недвижимости	Сведения об объекте недвижимости имеют статус "актуальные, ранее учтенные"

Сведения выписки об основных характеристиках и зарегистрированных правах на объект недвижимости (земельный участок)

Реквизиты выписки

Наименование	Значение
Дата формирования выписки	10.03.2022
Регистрационный номер	****-*** /****-*****

Реквизиты поступившего запроса

Наименование	Значение
Дата поступившего запроса	10.03.2022
Дата получения запроса органом регистрации прав	10.03.2022

Сведения об объекте недвижимости - земельном участке

Наименование	Значение
Дата постановки на учет/ регистрации	20.02.2004 0:00:00
Кадастровый номер	69:06:0112301:11
Номер кадастрового квартала	69:06:0112301
Вид объекта недвижимости	002001001000, Земельный участок
Вид земельного участка	03, Обособленный участок
Вид категории	003008000000, Категория не установлена
Площадь	008, Декларированная площадь
Значение в кв. метрах	550
Адрес в соответствии с ФИАС (Текст)	Местоположение установлено относительно ориентира, расположенного в границах участка. Почтовый адрес ориентира: р-н Вышневолоцкий СТ "Медик" ул. , участок 18.
Особые отметки	Сведения, необходимые для заполнения разделов: 2 - Сведения о зарегистрированных правах; 3 - Описание местоположения земельного участка, отсутствуют.

Статус записи об объекте недвижимости

Наименование	Значение
Статус записи об объекте недвижимости	Сведения об объекте недвижимости имеют статус "актуальные, ранее учтенные"

Сведения выписки об основных характеристиках и зарегистрированных правах на объект недвижимости (земельный участок)

Реквизиты выписки

Наименование	Значение
Дата формирования выписки	10.03.2022
Регистрационный номер	****-*** /****-*****

Реквизиты поступившего запроса

Наименование	Значение
Дата поступившего запроса	10.03.2022
Дата получения запроса органом регистрации прав	10.03.2022

Сведения об объекте недвижимости - земельном участке

Наименование	Значение
Дата постановки на учет/ регистрации	20.02.2004 0:00:00
Кадастровый номер	69:06:0112301:13
Номер кадастрового квартала	69:06:0112301
Вид объекта недвижимости	002001001000, Земельный участок
Вид земельного участка	02, Единое землепользование
Кадастровые номера расположенных в пределах земельного участка объектов недвижимости	69:06:0112301:96
Ранее присвоенные номера	03, Кадастровый номер, 69:06:112301:02
Вид категории	003001000000, Земли сельскохозяйственного назначения
По документу	Для садоводства и огородничества
Площадь	008, Декларированная площадь
Значение в кв. метрах	980
Адрес в соответствии с ФИАС (Текст)	Местоположение установлено относительно ориентира, расположенного в границах участка. Почтовый адрес ориентира: Тверская обл, р-н Вышневолоцкий, с/п Сорокинское, снт Медик, уч 18.
Кадастровая стоимость	219520
Особые отметки	Граница земельного участка не установлена в соответствии с требованиями земельного законодательства. Кадастровые номера обособленных (условных) участков, входящих в единое землепользование: 69:06:0112301:11, 69:06:0112301:12. Сведения, необходимые для заполнения раздела: 3 - Описание местоположения земельного участка, отсутствуют.

Сведения о правах и правообладателях

Наименование	Значение
Сведения о праве и правообладателях	
Дата постановки на учет/ регистрации	12.11.2004 0:00:00
Вид зарегистрированного вещного права	001001000000, Собственность
Номер регистрации вещного права	69-01/06-08/2004-051
Сведения о правообладателе	Цветков Василий Валентинович 1955-09-21, Гражданин РФ 112-615-410 05, 008001001000, Паспорт гражданина Российской Федерации 45 00, 661663, 2000-11-21, ОВД "Чертаново-Южное" г. Москвы

Статус записи об объекте недвижимости

Наименование	Значение
Статус записи об объекте недвижимости	Сведения об объекте недвижимости имеют статус "актуальные, ранее учтенные"

Сведения выписки об основных характеристиках и зарегистрированных правах на объект недвижимости (земельный участок)

Реквизиты выписки

Наименование	Значение
Дата формирования выписки	10.03.2022
Регистрационный номер	****-*** /****-*****

Реквизиты поступившего запроса

Наименование	Значение
Дата поступившего запроса	10.03.2022
Дата получения запроса органом регистрации прав	10.03.2022

Сведения об объекте недвижимости - земельном участке

Наименование	Значение
Дата постановки на учет/ регистрации	15.10.2004 0:00:00
Кадастровый номер	69:06:0112301:64
Номер кадастрового квартала	69:06:0112301
Вид объекта недвижимости	002001001000, Земельный участок
Вид земельного участка	01, Землепользование
Кадастровые номера расположенных в пределах земельного участка объектов недвижимости	69:06:0112301:235
Вид категории	003001000000, Земли сельскохозяйственного назначения
По документу	Для садоводства и огородничества
Площадь	009, Уточненная площадь
Значение в кв. метрах	1000
Погрешность	3
Адрес в соответствии с ФИАС (Текст)	Местоположение установлено относительно ориентира, расположенного в границах участка. Почтовый адрес ориентира: обл.Тверская, р-н Вышневолоцкий, с/пос.Сорокинское, СТ "Медик", участок 18-А.
Кадастровая стоимость	224000

Сведения о правах и правообладателях

Наименование	Значение
Сведения о праве и правообладателях	
Дата постановки на учет/ регистрации	31.10.2019 18:46:06
Вид зарегистрированного вещного права	001001000000, Собственность
Номер регистрации вещного права	69:06:0112301:64-69/073/2019-2
Сведения о правообладателе	Батыгин Евгений Владимирович 1964-11-06, город Вышний Волочек Калининской области, 848000000643, Российская Федерация 003-610-612 84, 008001001000, Паспорт гражданина Российской Федерации Паспорт гражданина Российской Федерации, 2809, 985844, 2009-11-24, Отделением УФМС России по Тверской области в Вышневолоцком районе 171161, Тверская обл, г. Вышний Волочек, ул. 1-я Пролетарская, д. 67, кв. 50

Статус записи об объекте недвижимости

Наименование	Значение
Статус записи об объекте недвижимости	Сведения об объекте недвижимости имеют статус "актуальные, ранее учтенные"

Земельные участки

Номер точки	X	Y	Описание закреп.	Погрешность, м
-------------	---	---	------------------	----------------

69:06:0112301:64

Система координат:				
--------------------	--	--	--	--

СК кадастрового округа, зона 2				
1				
1	386136.49	2206455.74	-	0,1
2	386137.97	2206458.58	-	0,1
3	386153.06	2206486.16	-	0,1
4	386125.73	2206499.95	-	0,1
5	386113.77	2206478.87	-	0,1
6	386118.45	2206474.27	-	0,1
7	386114.16	2206470.07	-	0,1
8	386118.08	2206466.05	-	0,1
9	386131.86	2206458.24	-	0,1

План (чертеж, схема) земельного участка

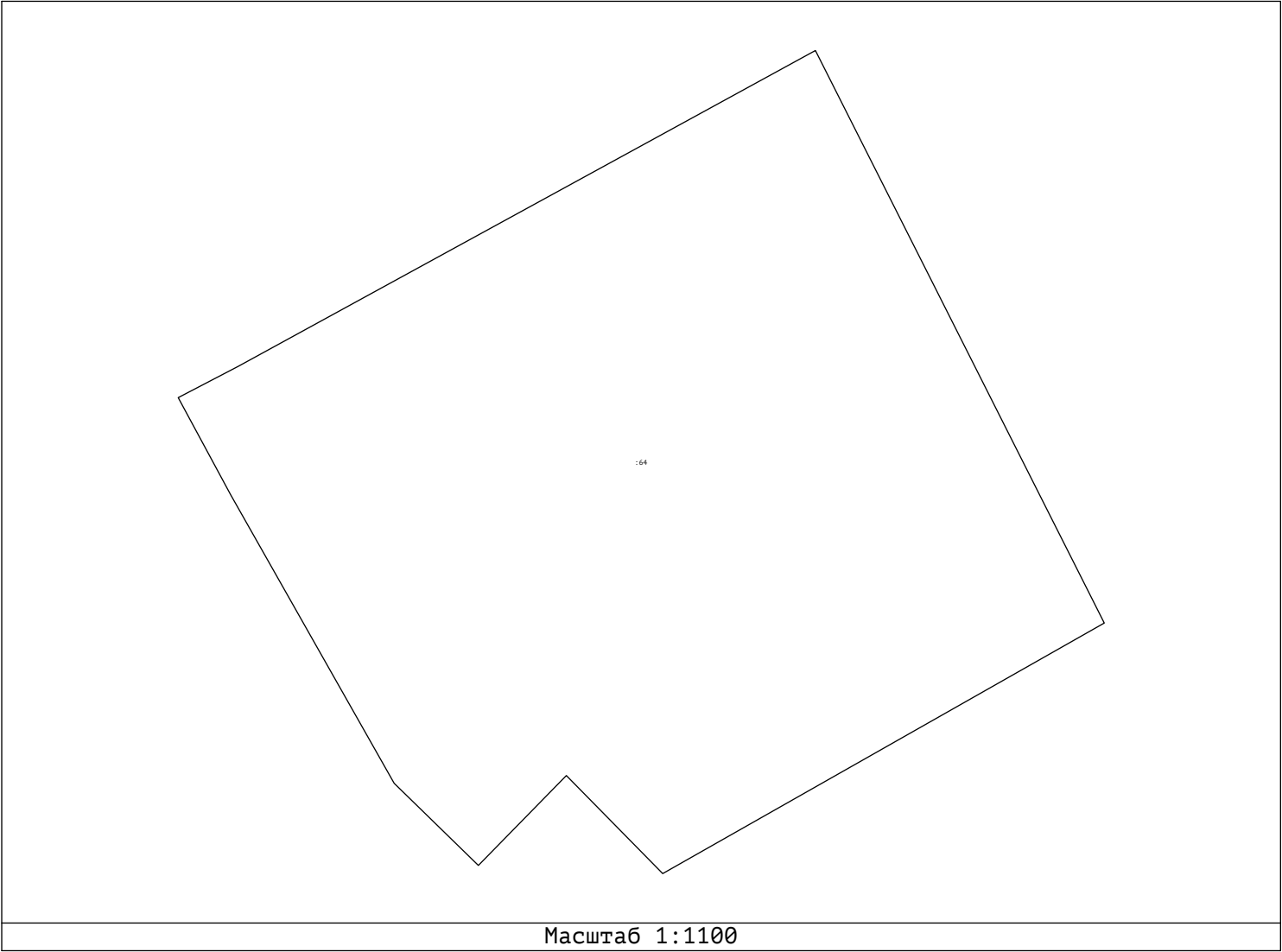

Сведения выписки об основных характеристиках и зарегистрированных правах на объект недвижимости (земельный участок)

Реквизиты выписки

Наименование	Значение
Дата формирования выписки	10.03.2022
Регистрационный номер	****-*** / ****-*****

Реквизиты поступившего запроса

Наименование	Значение
Дата поступившего запроса	10.03.2022
Дата получения запроса органом регистрации прав	10.03.2022

Сведения об объекте недвижимости - земельном участке

Наименование	Значение
Дата постановки на учет/ регистрации	15.10.2004 0:00:00
Кадастровый номер	69:06:0112301:26
Номер кадастрового квартала	69:06:0112301
Вид объекта недвижимости	002001001000, Земельный участок
Вид земельного участка	01, Землепользование
Кадастровые номера расположенных в пределах земельного участка объектов недвижимости	69:06:0112301:115, 69:06:0112301:88
Вид категории	003001000000, Земли сельскохозяйственного назначения
По документу	Для садоводства и огородничества
Площадь	008, Декларированная площадь
Значение в кв. метрах	1000
Адрес в соответствии с ФИАС (Текст)	Местоположение установлено относительно ориентира, расположенного в границах участка. Почтовый адрес ориентира: Тверская область, Вышневолоцкий район, Сорокинское сельское поселение, садов.тов."Медик", уч.19.
Кадастровая стоимость	224000
Особые отметки	Граница земельного участка не установлена в соответствии с требованиями земельного законодательства. Сведения, необходимые для заполнения раздела: 3 - Описание местоположения земельного участка, отсутствуют.

Сведения о правах и правообладателях

Наименование	Значение
Сведения о праве и правообладателях	
Дата постановки на учет/ регистрации	21.09.2019 10:56:53
Вид зарегистрированного вещного права	001002000000, Общая долевая собственность
Номер регистрации вещного права	69:06:0112301:26-69/073/2019-5
Размер доли в праве	1, 2
Сведения о правообладателе	Загорская Инна Наповна 1967-05-26, гор. Вышний Волочек Тверской обл., 848000000643, Российская Федерация 008001001000, Паспорт гражданина Российской Федерации 40 13, 855795, 2014-01-28, ТП №27 отдела УФС России по Санкт-Петербургу и Ленинградской обл. в Кировском р-не гор. Санкт-Петербурга

Сведения о праве и правообладателях	
Дата постановки на учет/ регистрации	21.06.2019 11:19:20
Вид зарегистрированного вещного права	001002000000, Общая долевая собственность
Номер регистрации вещного права	69:06:0112301:26-69/073/2019-3
Размер доли в праве	1, 2
Сведения о правообладателе	Загорская Инна Наповна 1967-05-26, гор. Вышний Волочёк Тверской обл., 848000000643, Российская Федерация 190-518-678 87, 008001001000, Паспорт гражданина Российской Федерации Паспорт гражданина Российской Федерации, 4013, 855795, 2014-01-28, ТП №27 Отдела УФМС России по Санкт-Петербургу и Ленинградской обл. в Кировском р-не г.Санкт-Петербурга

Статус записи об объекте недвижимости

Наименование	Значение
Статус записи об объекте недвижимости	Сведения об объекте недвижимости имеют статус "актуальные, ранее учтенные"

Сведения выписки об основных характеристиках и зарегистрированных правах на объект недвижимости (земельный участок)

Реквизиты выписки

Наименование	Значение
Дата формирования выписки	10.03.2022
Регистрационный номер	****-*** /****-*****

Реквизиты поступившего запроса

Наименование	Значение
Дата поступившего запроса	10.03.2022
Дата получения запроса органом регистрации прав	10.03.2022

Сведения об объекте недвижимости - земельном участке

Наименование	Значение
Дата постановки на учет/ регистрации	15.10.2004 0:00:00
Кадастровый номер	69:06:0112301:65
Номер кадастрового квартала	69:06:0112301
Вид объекта недвижимости	002001001000, Земельный участок
Вид земельного участка	01, Землепользование
Вид категории	003001000000, Земли сельскохозяйственного назначения
По документу	Для садоводства и огородничества
Площадь	008, Декларированная площадь
Значение в кв. метрах	1000
Адрес в соответствии с ФИАС (Текст)	Местоположение установлено относительно ориентира, расположенного в границах участка. Почтовый адрес ориентира: р-н Вышневолоцкий СТ "Медик" ул. , участок 19-А.
Кадастровая стоимость	224000
Особые отметки	Граница земельного участка не установлена в соответствии с требованиями земельного законодательства. Сведения, необходимые для заполнения разделов: 2 - Сведения о зарегистрированных правах; 3 - Описание местоположения земельного участка, отсутствуют.

Статус записи об объекте недвижимости

Наименование	Значение
Статус записи об объекте недвижимости	Сведения об объекте недвижимости имеют статус "актуальные, ранее учтенные"

Сведения выписки об основных характеристиках и зарегистрированных правах на объект недвижимости (земельный участок)

Реквизиты выписки

Наименование	Значение
Дата формирования выписки	10.03.2022
Регистрационный номер	****-*** /****-*****

Реквизиты поступившего запроса

Наименование	Значение
Дата поступившего запроса	10.03.2022
Дата получения запроса органом регистрации прав	10.03.2022

Сведения об объекте недвижимости - земельном участке

Наименование	Значение
Дата постановки на учет/ регистрации	15.10.2004 0:00:00
Кадастровый номер	69:06:0112301:27
Номер кадастрового квартала	69:06:0112301
Вид объекта недвижимости	002001001000, Земельный участок
Вид земельного участка	01, Землепользование
Вид категории	003001000000, Земли сельскохозяйственного назначения
По документу	Для садоводства и огородничества
Площадь	008, Декларированная площадь
Значение в кв. метрах	1000
Адрес в соответствии с ФИАС (Текст)	Местоположение установлено относительно ориентира, расположенного в границах участка. Почтовый адрес ориентира: обл Тверская, Вышневолоцкий р-н, с/п Сорокинское, с/т "Медик", участок 20.
Кадастровая стоимость	224000
Особые отметки	Граница земельного участка не установлена в соответствии с требованиями земельного законодательства. Сведения, необходимые для заполнения раздела: 3 - Описание местоположения земельного участка, отсутствуют.

Сведения о правах и правообладателях

Наименование	Значение
Сведения о праве и правообладателях	
Дата постановки на учет/ регистрации	09.12.2009 0:00:00
Вид зарегистрированного вещного права	001001000000, Собственность
Номер регистрации вещного права	69-69-07/022/2009-160
Сведения о правообладателе	Петров Владислав Вячеславович 1963-11-26, г. Куйбышев Новосибирской области, Гражданин РФ 027-847-393 90, 008001001000, Паспорт гражданина Российской Федерации 28 08, 923595, 2009-04-17, Отделением УФМС России по Тверской области

Статус записи об объекте недвижимости

Наименование	Значение
Статус записи об объекте недвижимости	Сведения об объекте недвижимости имеют статус "актуальные, ранее учтенные"

Сведения выписки об основных характеристиках и зарегистрированных правах на объект недвижимости (земельный участок)

Реквизиты выписки

Наименование	Значение
Дата формирования выписки	10.03.2022
Регистрационный номер	****-*** /****-*****

Реквизиты поступившего запроса

Наименование	Значение
Дата поступившего запроса	10.03.2022
Дата получения запроса органом регистрации прав	10.03.2022

Сведения об объекте недвижимости - земельном участке

Наименование	Значение
Дата постановки на учет/ регистрации	15.10.2004 0:00:00
Кадастровый номер	69:06:0112301:66
Номер кадастрового квартала	69:06:0112301
Вид объекта недвижимости	002001001000, Земельный участок
Вид земельного участка	01, Землепользование
Вид категории	003001000000, Земли сельскохозяйственного назначения
По документу	Для садоводства и огородничества
Площадь	008, Декларированная площадь
Значение в кв. метрах	1000
Адрес в соответствии с ФИАС (Текст)	Местоположение установлено относительно ориентира, расположенного в границах участка. Почтовый адрес ориентира: Тверская область, р-н Вышневолоцкий, с/п Сорокинское, с/т "Медик", уч 20-А.
Кадастровая стоимость	224000
Особые отметки	Граница земельного участка не установлена в соответствии с требованиями земельного законодательства. Сведения, необходимые для заполнения раздела: 3 - Описание местоположения земельного участка, отсутствуют.

Сведения о правах и правообладателях

Наименование	Значение
Сведения о праве и правообладателях	
Дата постановки на учет/ регистрации	18.08.2021 17:40:59
Вид зарегистрированного вещного права	001002000000, Общая долевая собственность
Номер регистрации вещного права	69:06:0112301:66-69/071/2021-1
Размер доли в праве	1, 2
Сведения о правообладателе	Володина Ирина Анатольевна 1976-02-01, гор. Вышний Волочек Тверская обл., 848000000643, Российская Федерация 008001001000, Паспорт гражданина Российской Федерации Паспорт гражданина Российской Федерации, 40 20, 798864, 2021-03-16, ГУ МВД России по г. Санкт-Петербургу и Ленинградской области 198516, Санкт-Петербург г, г. Петергоф, ул. Разводная, д. 37, кв. 29

Сведения о праве и правообладателях	
Дата постановки на учет/ регистрации	22.09.2015 13:33:19
Вид зарегистрированного вещного права	001002000000, Общая долевая собственность
Номер регистрации вещного права	69-69/006-69/900/015/2015-372/1
Описание доли текстом	1/2
Сведения о правообладателе	Лукина Мария Анатольевна 1989-07-18, гор. Вышний Волочек Калининская обл., Российская Федерация 130-174-630 13, 008001001000, Паспорт гражданина Российской Федерации 28 13, 260568, 2013-10-12, Отделение УФМС России по Тверской обл. в Вышневолоцком р-не

Статус записи об объекте недвижимости

Наименование	Значение
Статус записи об объекте недвижимости	Сведения об объекте недвижимости имеют статус "актуальные, ранее учтенные"

Сведения выписки об основных характеристиках и зарегистрированных правах на объект недвижимости (земельный участок)

Реквизиты выписки

Наименование	Значение
Дата формирования выписки	10.03.2022
Регистрационный номер	****-*** /****-*****

Реквизиты поступившего запроса

Наименование	Значение
Дата поступившего запроса	10.03.2022
Дата получения запроса органом регистрации прав	10.03.2022

Сведения об объекте недвижимости - земельном участке

Наименование	Значение
Дата постановки на учет/ регистрации	15.10.2004 0:00:00
Кадастровый номер	69:06:0112301:4
Номер кадастрового квартала	69:06:0112301
Вид объекта недвижимости	002001001000, Земельный участок
Вид земельного участка	01, Землепользование
Кадастровые номера расположенных в пределах земельного участка объектов недвижимости	69:06:0112301:97
Вид категории	003001000000, Земли сельскохозяйственного назначения
По документу	Для садоводства и огородничества
Площадь	008, Декларированная площадь
Значение в кв. метрах	525
Адрес в соответствии с ФИАС (Текст)	Местоположение установлено относительно ориентира, расположенного в границах участка. Почтовый адрес ориентира: Тверская обл, р-н Вышневолоцкий, с/п Сорокинское, снт Медик, уч 21.
Кадастровая стоимость	117600
Особые отметки	Граница земельного участка не установлена в соответствии с требованиями земельного законодательства. Сведения, необходимые для заполнения раздела: 3 - Описание местоположения земельного участка, отсутствуют.

Сведения о правах и правообладателях

Наименование	Значение
Сведения о праве и правообладателях	
Дата постановки на учет/ регистрации	05.06.2001 0:00:00
Вид зарегистрированного вещного права	001001000000, Собственность
Номер регистрации вещного права	69-01/06-02/2001-0195
Сведения о правообладателе	Зайцева Вера Сергеевна 1947-02-02, Гражданин РФ 107-720-521 29, 008001001000, Паспорт гражданина Российской Федерации 46 05, 601868, 2003-11-20, Пушкинским г/о милиции Московской области

Статус записи об объекте недвижимости

Наименование	Значение
Статус записи об объекте недвижимости	Сведения об объекте недвижимости имеют статус "актуальные, ранее учтенные"

Сведения выписки об основных характеристиках и зарегистрированных правах на объект недвижимости (земельный участок)

Реквизиты выписки

Наименование	Значение
Дата формирования выписки	10.03.2022
Регистрационный номер	****-*** /****-*****

Реквизиты поступившего запроса

Наименование	Значение
Дата поступившего запроса	10.03.2022
Дата получения запроса органом регистрации прав	10.03.2022

Сведения об объекте недвижимости - земельном участке

Наименование	Значение
Дата постановки на учет/ регистрации	15.10.2004 0:00:00
Кадастровый номер	69:06:0112301:67
Номер кадастрового квартала	69:06:0112301
Вид объекта недвижимости	002001001000, Земельный участок
Вид земельного участка	01, Землепользование
Вид категории	003001000000, Земли сельскохозяйственного назначения
По документу	Для садоводства и огородничества
Площадь	008, Декларированная площадь
Значение в кв. метрах	620
Адрес в соответствии с ФИАС (Текст)	Местоположение установлено относительно ориентира, расположенного в границах участка. Почтовый адрес ориентира: р-н Вышневолоцкий СТ "Медик" ул. , участок 21-А.
Кадастровая стоимость	138880
Особые отметки	Граница земельного участка не установлена в соответствии с требованиями земельного законодательства. Сведения, необходимые для заполнения разделов: 2 - Сведения о зарегистрированных правах; 3 - Описание местоположения земельного участка, отсутствуют.

Статус записи об объекте недвижимости

Наименование	Значение
Статус записи об объекте недвижимости	Сведения об объекте недвижимости имеют статус "актуальные, ранее учтенные"

Сведения выписки об основных характеристиках и зарегистрированных правах на объект недвижимости (земельный участок)

Реквизиты выписки

Наименование	Значение
Дата формирования выписки	10.03.2022
Регистрационный номер	****-*** / ****-*****

Реквизиты поступившего запроса

Наименование	Значение
Дата поступившего запроса	10.03.2022
Дата получения запроса органом регистрации прав	10.03.2022

Сведения об объекте недвижимости - земельном участке

Наименование	Значение
Дата постановки на учет/ регистрации	13.04.2017 14:42:53
Кадастровый номер	69:06:0112301:29
Номер кадастрового квартала	69:06:0112301
Вид объекта недвижимости	002001001000, Земельный участок
Вид земельного участка	01, Землепользование
Вид категории	003001000000, Земли сельскохозяйственного назначения
По документу	Для садоводства и огородничества
Площадь	008, Декларированная площадь
Значение в кв. метрах	1000
Адрес в соответствии с ФИАС (Текст)	Местоположение установлено относительно ориентира, расположенного в границах участка. Почтовый адрес ориентира: р-н Вышневолоцкий СТ "Медик" ул. , участок 22.
Кадастровая стоимость	224000
Особые отметки	Граница земельного участка не установлена в соответствии с требованиями земельного законодательства. Сведения, необходимые для заполнения разделов: 2 - Сведения о зарегистрированных правах; 3 - Описание местоположения земельного участка, отсутствуют.

Статус записи об объекте недвижимости

Наименование	Значение
Статус записи об объекте недвижимости	Сведения об объекте недвижимости имеют статус "актуальные, ранее учтенные"

Сведения выписки об основных характеристиках и зарегистрированных правах на объект недвижимости (земельный участок)

Реквизиты выписки

Наименование	Значение
Дата формирования выписки	10.03.2022
Регистрационный номер	****-*** / ****-*****

Реквизиты поступившего запроса

Наименование	Значение
Дата поступившего запроса	10.03.2022
Дата получения запроса органом регистрации прав	10.03.2022

Сведения об объекте недвижимости - земельном участке

Наименование	Значение
Дата постановки на учет/ регистрации	15.10.2004 0:00:00
Кадастровый номер	69:06:0112301:30
Номер кадастрового квартала	69:06:0112301
Вид объекта недвижимости	002001001000, Земельный участок
Вид земельного участка	01, Землепользование
Вид категории	003001000000, Земли сельскохозяйственного назначения
По документу	Для садоводства и огородничества
Площадь	008, Декларированная площадь
Значение в кв. метрах	1000
Адрес в соответствии с ФИАС (Текст)	Местоположение установлено относительно ориентира, расположенного в границах участка. Почтовый адрес ориентира: р-н Вышневолоцкий СТ "Медик" ул. , участок 23.
Кадастровая стоимость	224000
Особые отметки	Граница земельного участка не установлена в соответствии с требованиями земельного законодательства. Сведения, необходимые для заполнения разделов: 2 - Сведения о зарегистрированных правах; 3 - Описание местоположения земельного участка, отсутствуют.

Статус записи об объекте недвижимости

Наименование	Значение
Статус записи об объекте недвижимости	Сведения об объекте недвижимости имеют статус "актуальные, ранее учтенные"

Сведения выписки об основных характеристиках и зарегистрированных правах на объект недвижимости (земельный участок)

Реквизиты выписки

Наименование	Значение
Дата формирования выписки	10.03.2022
Регистрационный номер	****-*** / ****-*****

Реквизиты поступившего запроса

Наименование	Значение
Дата поступившего запроса	10.03.2022
Дата получения запроса органом регистрации прав	10.03.2022

Сведения об объекте недвижимости - земельном участке

Наименование	Значение
Дата постановки на учет/ регистрации	15.10.2004 0:00:00
Кадастровый номер	69:06:0112301:83
Номер кадастрового квартала	69:06:0112301
Вид объекта недвижимости	002001001000, Земельный участок
Вид земельного участка	05, Многоконтурный участок
Кадастровые номера расположенных в пределах земельного участка объектов недвижимости	69:06:0112301:93
Вид категории	003001000000, Земли сельскохозяйственного назначения
По документу	Для садоводства и огородничества
Площадь	009, Уточненная площадь
Значение в кв. метрах	1095
Погрешность	11
Адрес в соответствии с ФИАС (Текст)	Местоположение установлено относительно ориентира, расположенного в границах участка. Почтовый адрес ориентира: обл. Тверская, р-н Вышневолоцкий, с/п Сорокинское, СОТ "Медик", участок №24.
Кадастровая стоимость	245280
Особые отметки	Граница земельного участка состоит из 2 контуров.

Сведения о правах и правообладателях

Наименование	Значение
Сведения о праве и правообладателях	
Дата постановки на учет/ регистрации	07.10.2010 0:00:00
Вид зарегистрированного вещного права	001001000000, Собственность
Номер регистрации вещного права	69-69-07/017/2010-426
Сведения о правообладателе	Слетов Алексей Борисович 1973-03-20, город Вышний Волочек Тверской области, Российской Федерации 006-321-591 07, 008001001000, Паспорт гражданина Российской Федерации 28 00, 177463, 2000-12-16, ОВД Вышневолоцкого района Тверской области

Статус записи об объекте недвижимости

Наименование	Значение
Статус записи об объекте недвижимости	Сведения об объекте недвижимости имеют статус "актуальные, ранее учтенные"

Земельные участки

Номер точки	X	Y	Описание закреп.	Погрешность, м
-------------	---	---	------------------	----------------

69:06:0112301:83

Система координат:				
МСК-69				
1				

1	386004.08	2206754.73	-	0,2
2	385992.83	2206778.58	-	0,2
3	385963.01	2206772.54	-	0,2
4	385975.08	2206743.91	-	0,2
Система координат:				
МСК-69				
2				
1	385982.08	2206783.05	-	0,2
2	385980.57	2206804.94	-	0,2
3	385970.59	2206804.29	-	0,2
4	385972.07	2206781.46	-	0,2

План (чертеж, схема) земельного участка

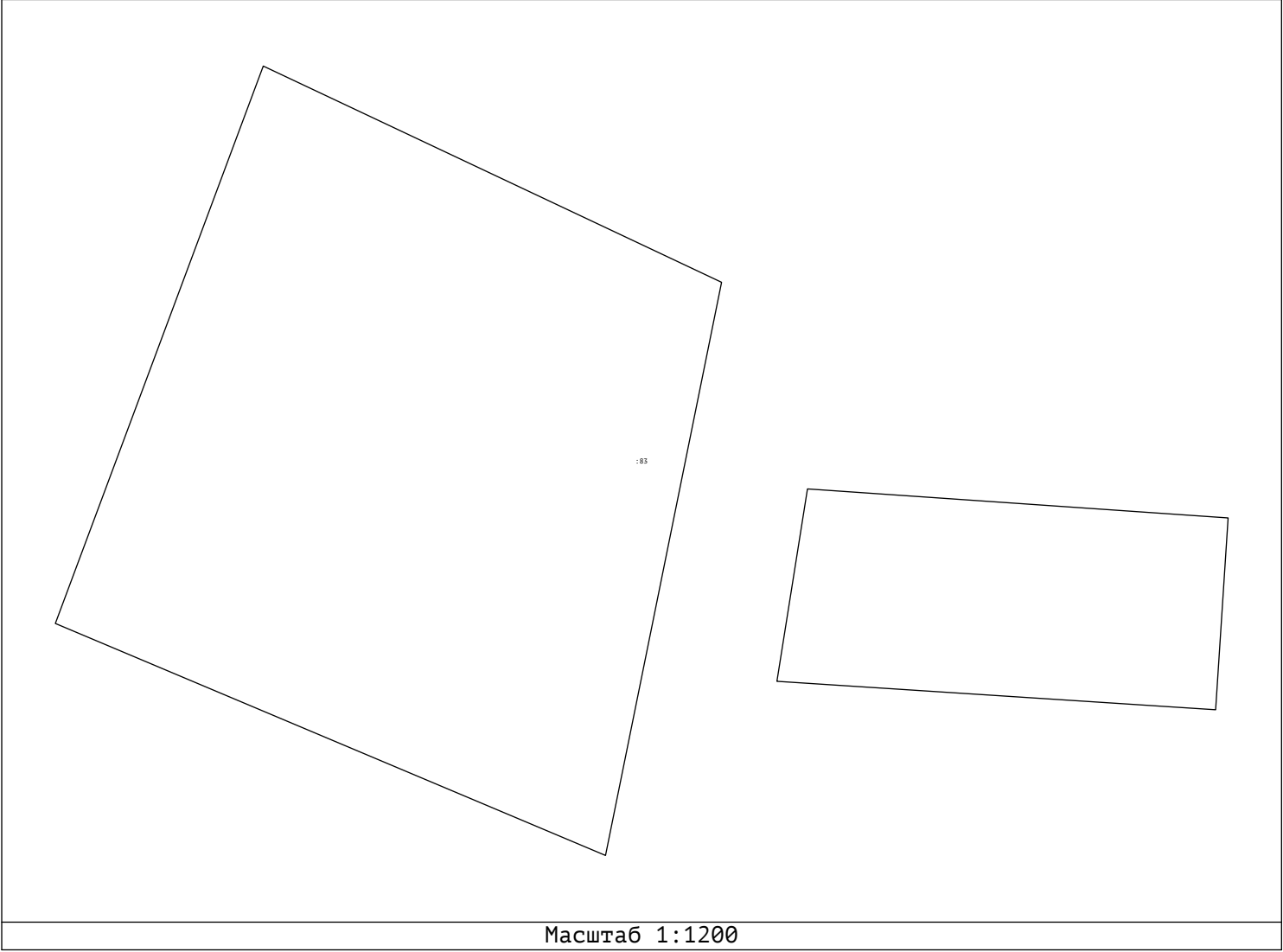

Сведения выписки об основных характеристиках и зарегистрированных правах на объект недвижимости (земельный участок)

Реквизиты выписки

Наименование	Значение
Дата формирования выписки	10.03.2022
Регистрационный номер	****-*** / ****-*****

Реквизиты поступившего запроса

Наименование	Значение
Дата поступившего запроса	10.03.2022
Дата получения запроса органом регистрации прав	10.03.2022

Сведения об объекте недвижимости - земельном участке

Наименование	Значение
Дата постановки на учет/ регистрации	04.03.2003 0:00:00
Кадастровый номер	69:06:0112301:10
Номер кадастрового квартала	69:06:0112301
Вид объекта недвижимости	002001001000, Земельный участок
Вид земельного участка	01, Землепользование
Кадастровые номера расположенных в пределах земельного участка объектов недвижимости	69:06:0112301:105
Вид категории	003001000000, Земли сельскохозяйственного назначения
По документу	Для ведения садоводства и огородничества
Площадь	009, Уточненная площадь
Значение в кв. метрах	603
Адрес в соответствии с ФИАС (Текст)	Местоположение установлено относительно ориентира, расположенного в границах участка. Почтовый адрес ориентира: Тверская обл, р-н Вышневолоцкий, с/п Сорокинское, снт Медик, уч 25.
Кадастровая стоимость	135072

Сведения о правах и правообладателях

Наименование	Значение
Сведения о праве и правообладателях	
Дата постановки на учет/ регистрации	23.04.2007 16:40:01
Вид зарегистрированного вещного права	001001000000, Собственность
Номер регистрации вещного права	69-69-07/011/2007-064
Сведения о правообладателе	Сенькив Наталья Михайловна 1950-08-04, гор. Вышний Волочек Калининской области, Гражданин РФ 013-229-967 32, 008001001000, Паспорт гражданина Российской Федерации 28 02, 756244, 2002-09-17, ОВД Вышневолоцкого района УВД Тверской области

Статус записи об объекте недвижимости

Наименование	Значение
Статус записи об объекте недвижимости	Сведения об объекте недвижимости имеют статус "актуальные, ранее учтенные"

Земельные участки

Номер точки	X	Y	Описание закреп.	Погрешность, м
-------------	---	---	------------------	----------------

69:06:0112301:10

Система координат:				
СК кадастрового округа, зона 2				
1				
1	386088.65	2206595.19	-	0
2	386065.85	2206586.89	-	0
3	386049.15	2206606.31	-	0

4	386047.10	2206611.22	-	0
5	386051.00	2206610.80	-	0
6	386055.40	2206611.69	-	0
7	386074.00	2206611.72	-	0

План (чертеж, схема) земельного участка

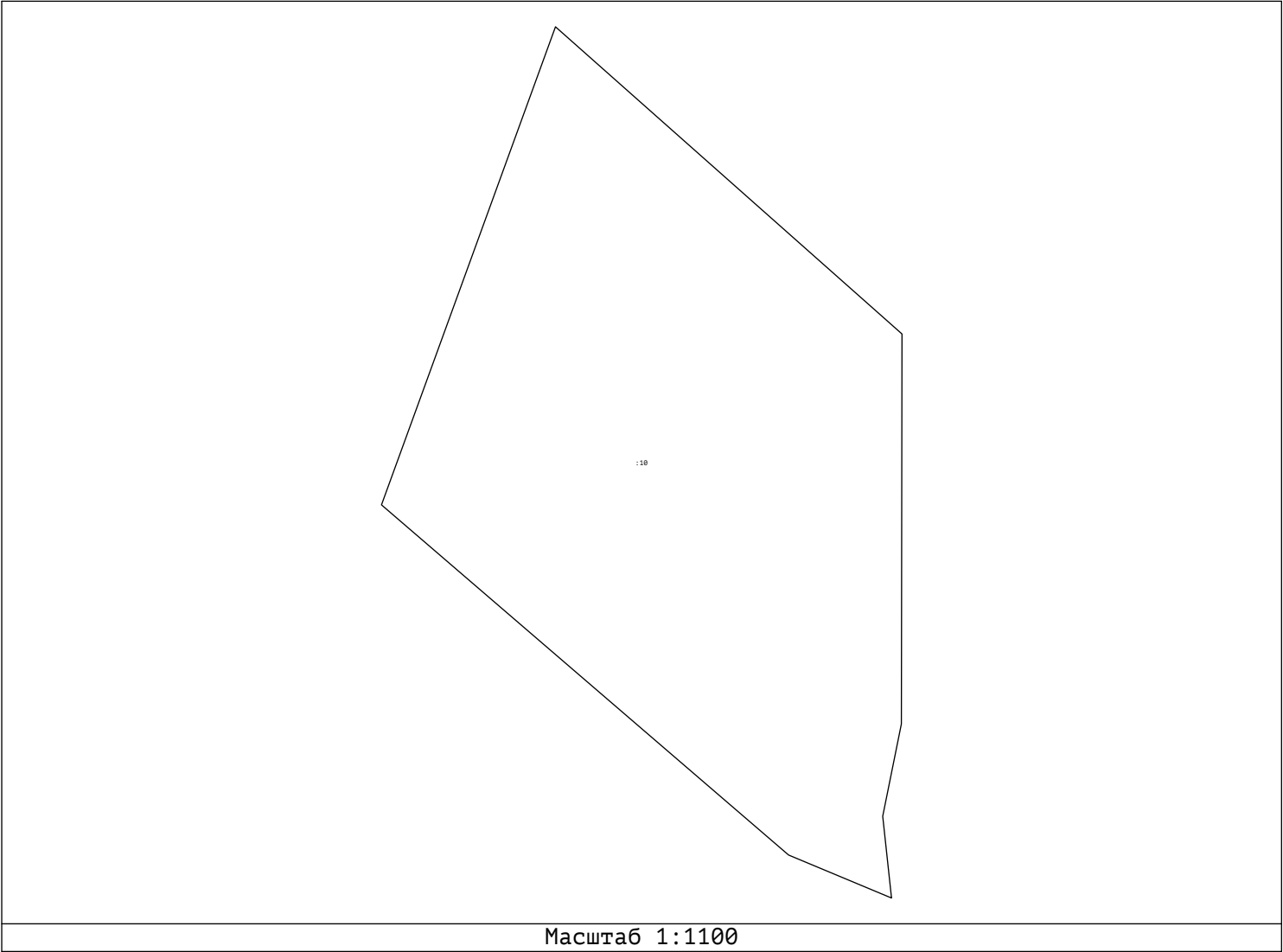

Сведения выписки об основных характеристиках и зарегистрированных правах на объект недвижимости (земельный участок)

Реквизиты выписки

Наименование	Значение
Дата формирования выписки	10.03.2022
Регистрационный номер	****-*** / ****-*****

Реквизиты поступившего запроса

Наименование	Значение
Дата поступившего запроса	10.03.2022
Дата получения запроса органом регистрации прав	10.03.2022

Сведения об объекте недвижимости - земельном участке

Наименование	Значение
Дата постановки на учет/ регистрации	15.10.2004 0:00:00
Кадастровый номер	69:06:0112301:31
Номер кадастрового квартала	69:06:0112301
Вид объекта недвижимости	002001001000, Земельный участок
Вид земельного участка	01, Землепользование
Вид категории	003001000000, Земли сельскохозяйственного назначения
По документу	Для садоводства и огородничества
Площадь	008, Декларированная площадь
Значение в кв. метрах	1000
Адрес в соответствии с ФИАС (Текст)	Местоположение установлено относительно ориентира, расположенного в границах участка. Почтовый адрес ориентира: р-н Вышневолоцкий СТ "Медик" ул. , участок 26.
Кадастровая стоимость	224000
Особые отметки	Граница земельного участка не установлена в соответствии с требованиями земельного законодательства. Сведения, необходимые для заполнения разделов: 2 - Сведения о зарегистрированных правах; 3 - Описание местоположения земельного участка, отсутствуют.

Статус записи об объекте недвижимости

Наименование	Значение
Статус записи об объекте недвижимости	Сведения об объекте недвижимости имеют статус "актуальные, ранее учтенные"

Сведения выписки об основных характеристиках и зарегистрированных правах на объект недвижимости (земельный участок)

Реквизиты выписки

Наименование	Значение
Дата формирования выписки	10.03.2022
Регистрационный номер	****-*** /****-*****

Реквизиты поступившего запроса

Наименование	Значение
Дата поступившего запроса	10.03.2022
Дата получения запроса органом регистрации прав	10.03.2022

Сведения об объекте недвижимости - земельном участке

Наименование	Значение
Дата постановки на учет/ регистрации	25.11.2008 0:00:00
Кадастровый номер	69:06:0112301:81
Номер кадастрового квартала	69:06:0112301
Вид объекта недвижимости	002001001000, Земельный участок
Вид земельного участка	01, Землепользование
Вид категории	003001000000, Земли сельскохозяйственного назначения
По документу	Для садоводства и огородничества
Площадь	009, Уточненная площадь
Значение в кв. метрах	535
Погрешность	16
Адрес в соответствии с ФИАС (Текст)	Местоположение установлено относительно ориентира, расположенного в границах участка. Почтовый адрес ориентира: обл. Тверская, р-н Вышневолоцкий, с/пос Сорокинское, садоводческое товарищество "Медик", участок №26.
Кадастровая стоимость	119840
Сведения о части объекта недвижимости	
Порядковый номер части	1
Отметка содержания собственности	нет
Дата внесения	25.11.2008
temporary_info	да
Площадь	002, Общая площадь
Значение в кв. метрах	51

Сведения о правах и правообладателях

Наименование	Значение
Сведения о праве и правообладателях	
Дата постановки на учет/ регистрации	11.03.2009 0:00:00
Вид зарегистрированного вещного права	001001000000, Собственность
Номер регистрации вещного права	69-69-07/006/2009-175
Сведения о правообладателе	Кожевников Юрий Владимирович 1964-06-14, г.Вышний Волочек Калининской области, Гражданин РФ 007-085-964 51, 008001001000, Паспорт гражданина Российской Федерации 28 02, 968536, 2003-01-29, ОВД Вышневолоцкого района Тверской области

Статус записи об объекте недвижимости

Наименование	Значение
Статус записи об объекте недвижимости	Сведения об объекте недвижимости имеют статус "актуальные"

Земельные участки

Номер точки	X	Y	Описание закреп.	Погрешность, м
-------------	---	---	------------------	----------------

69:06:0112301:81

Система координат:				
МСК-69				
1				
1	386042.86	2206742.73	-	0,1
2	386030.24	2206761.12	-	0,1
3	386004.08	2206754.72	-	0,1
4	386021.67	2206736.17	-	0,1
Сведения о частях				
1				
1	386024.75	2206738.47	-	0
2	386030.57	2206740.50	-	0
3	386027.84	2206748.34	-	0
4	386022.02	2206746.31	-	0

План (чертеж, схема) земельного участка

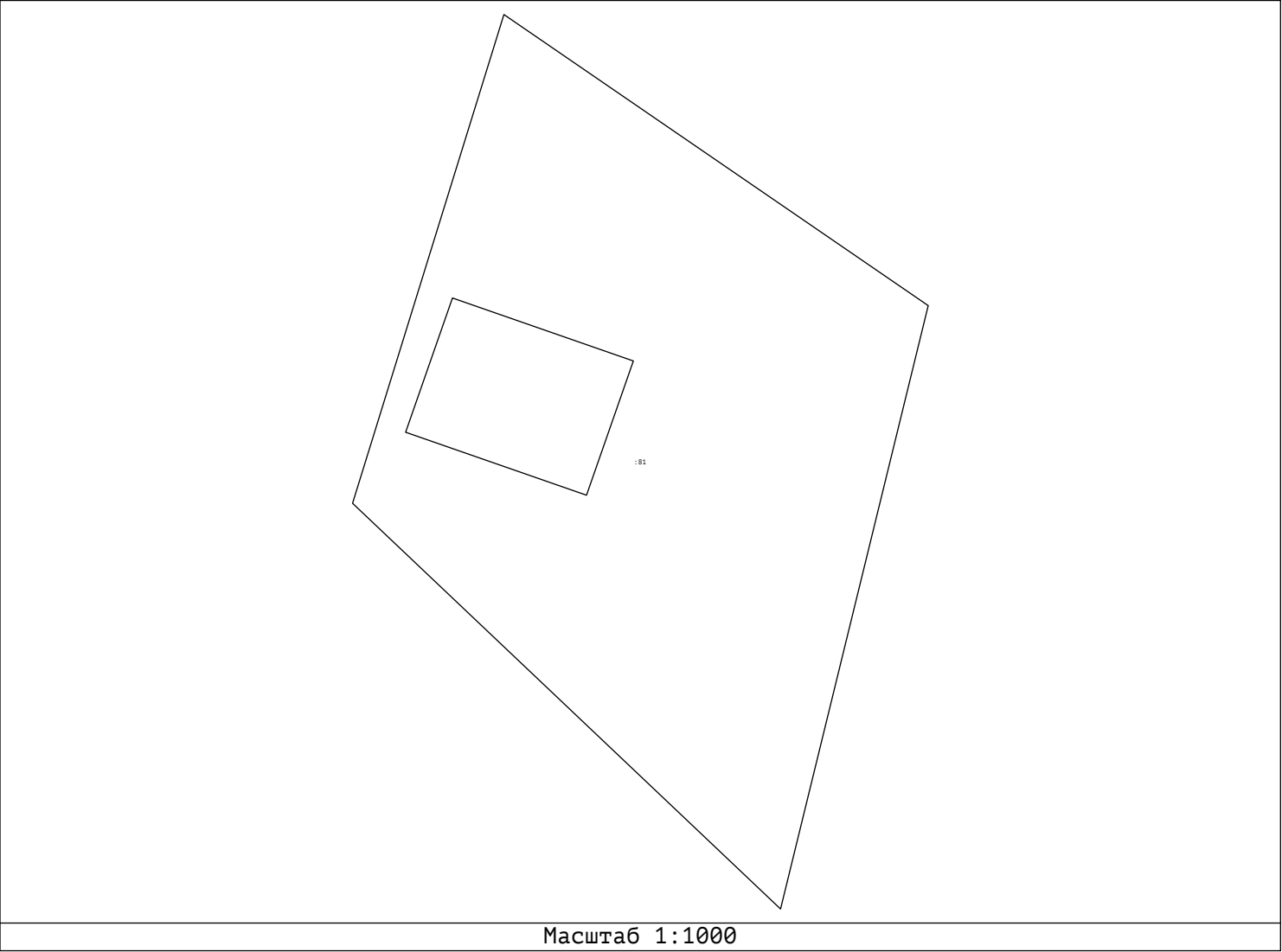

Сведения выписки об основных характеристиках и зарегистрированных правах на объект недвижимости (земельный участок)

Реквизиты выписки

Наименование	Значение
Дата формирования выписки	10.03.2022
Регистрационный номер	****-*** / ****-*****

Реквизиты поступившего запроса

Наименование	Значение
Дата поступившего запроса	10.03.2022
Дата получения запроса органом регистрации прав	10.03.2022

Сведения об объекте недвижимости - земельном участке

Наименование	Значение
Дата постановки на учет/ регистрации	25.11.2008 0:00:00
Кадастровый номер	69:06:0112301:82
Номер кадастрового квартала	69:06:0112301
Вид объекта недвижимости	002001001000, Земельный участок
Вид земельного участка	01, Землепользование
Вид категории	003001000000, Земли сельскохозяйственного назначения
По документу	Для садоводства и огородничества
Площадь	009, Уточненная площадь
Значение в кв. метрах	415
Погрешность	14
Адрес в соответствии с ФИАС (Текст)	Местоположение установлено относительно ориентира, расположенного в границах участка. Почтовый адрес ориентира: обл. Тверская, р-н Вышневолоцкий, с/пос Сорокинское, садоводческое товарищество "Медик", участок №26.
Кадастровая стоимость	92960
Сведения о части объекта недвижимости	
Порядковый номер части	1
Отметка содержания собственности	нет
Дата внесения	07.05.2015
Площадь	002, Общая площадь
Значение в кв. метрах	201

Сведения о правах и правообладателях

Наименование	Значение
Сведения о праве и правообладателях	
Дата постановки на учет/ регистрации	11.03.2009 0:00:00
Вид зарегистрированного вещного права	001001000000, Собственность
Номер регистрации вещного права	69-69-07/006/2009-176
Сведения о правообладателе	Кожевников Юрий Владимирович 1964-06-14, г.Вышний Волочек Калининской области, Гражданин РФ 007-085-964 51, 008001001000, Паспорт гражданина Российской Федерации 28 02, 968536, 2003-01-29, ОВД Вышневолоцкого района Тверской области

Статус записи об объекте недвижимости

Наименование	Значение
Статус записи об объекте недвижимости	Сведения об объекте недвижимости имеют статус "актуальные"

Земельные участки

Номер точки	X	Y	Описание закреп.	Погрешность, м
-------------	---	---	------------------	----------------

69:06:0112301:82

Система координат:				
--------------------	--	--	--	--

СК кадастрового округа, зона 2				
1				
1	385925.74	2206825.44	-	0
2	385925.21	2206865.89	-	0
3	385914.65	2206866.25	-	0
4	385915.74	2206825.96	-	0
Сведения о частях				
1				
1	385925.74	2206825.44	-	0
2	385915.74	2206825.96	-	0
3	385915.32	2206841.35	-	0
4	385925.42	2206849.76	-	0

План (чертеж, схема) земельного участка

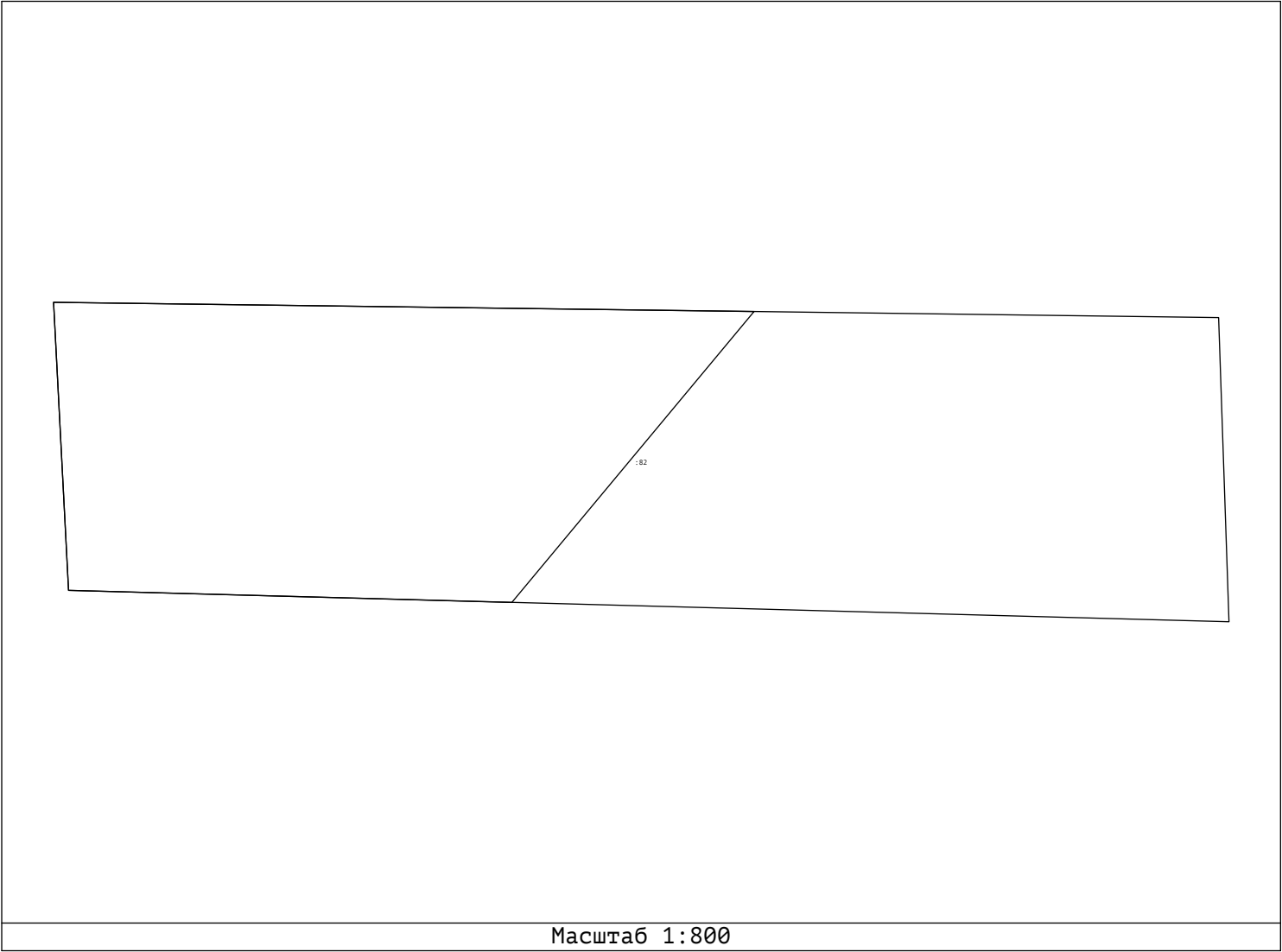

Масштаб 1:800

Сведения выписки об основных характеристиках и зарегистрированных правах на объект недвижимости (земельный участок)

Реквизиты выписки

Наименование	Значение
Дата формирования выписки	10.03.2022
Регистрационный номер	****-*** /****-*****

Реквизиты поступившего запроса

Наименование	Значение
Дата поступившего запроса	10.03.2022
Дата получения запроса органом регистрации прав	10.03.2022

Сведения об объекте недвижимости - земельном участке

Наименование	Значение
Дата постановки на учет/ регистрации	15.10.2004 0:00:00
Кадастровый номер	69:06:0112301:32
Номер кадастрового квартала	69:06:0112301
Вид объекта недвижимости	002001001000, Земельный участок
Вид земельного участка	01, Землепользование
Кадастровые номера расположенных в пределах земельного участка объектов недвижимости	69:06:0112301:90
Вид категории	003001000000, Земли сельскохозяйственного назначения
По документу	для садоводства и огородничества
Площадь	008, Декларированная площадь
Значение в кв. метрах	1000
Адрес в соответствии с ФИАС (Текст)	Местоположение установлено относительно ориентира, расположенного в границах участка. Почтовый адрес ориентира: Тверская обл, р-н Вышневолоцкий, с/пос Сорокинское, с/т "Медик", участок 27.
Кадастровая стоимость	224000
Особые отметки	Граница земельного участка не установлена в соответствии с требованиями земельного законодательства. Сведения, необходимые для заполнения раздела: 3 - Описание местоположения земельного участка, отсутствуют.

Сведения о правах и правообладателях

Наименование	Значение
Сведения о праве и правообладателях	
Дата постановки на учет/ регистрации	26.01.2010 0:00:00
Вид зарегистрированного вещного права	001001000000, Собственность
Номер регистрации вещного права	69-69-07/002/2010-018
Сведения о правообладателе	Шор Наталья Борисовна 1969-08-02, гор.Серов Свердловской области, Российской Федерации 007-453-651 38, 008001001000, Паспорт гражданина Российской Федерации 28 97, 030742, 1998-06-29, Вышневолоцким ГОВД Тверской области

Статус записи об объекте недвижимости

Наименование	Значение
Статус записи об объекте недвижимости	Сведения об объекте недвижимости имеют статус "актуальные, ранее учтенные"

Сведения выписки об основных характеристиках и зарегистрированных правах на объект недвижимости (земельный участок)

Реквизиты выписки

Наименование	Значение
Дата формирования выписки	10.03.2022
Регистрационный номер	****-*** /****-*****

Реквизиты поступившего запроса

Наименование	Значение
Дата поступившего запроса	10.03.2022
Дата получения запроса органом регистрации прав	10.03.2022

Сведения об объекте недвижимости - земельном участке

Наименование	Значение
Дата постановки на учет/ регистрации	15.10.2004 0:00:00
Кадастровый номер	69:06:0112301:33
Номер кадастрового квартала	69:06:0112301
Вид объекта недвижимости	002001001000, Земельный участок
Вид земельного участка	01, Землепользование
Вид категории	003001000000, Земли сельскохозяйственного назначения
По документу	Для садоводства и огородничества
Площадь	008, Декларированная площадь
Значение в кв. метрах	1000
Адрес в соответствии с ФИАС (Текст)	Местоположение установлено относительно ориентира, расположенного в границах участка. Почтовый адрес ориентира: Тверская обл, р-н Вышневолоцкий, с/п Сорокинское, с/т "Медик", уч. 28.
Кадастровая стоимость	224000
Особые отметки	Граница земельного участка не установлена в соответствии с требованиями земельного законодательства. Сведения, необходимые для заполнения раздела: 3 - Описание местоположения земельного участка, отсутствуют.

Сведения о правах и правообладателях

Наименование	Значение
Сведения о праве и правообладателях	
Дата постановки на учет/ регистрации	29.03.2021 10:06:09
Вид зарегистрированного вещного права	001001000000, Собственность
Номер регистрации вещного права	69:06:0112301:33-69/073/2021-2
Сведения о правообладателе	Менделеева Татьяна Викторовна 1957-01-28, гор.Вышний Волочек Тверской области, 848000000643, Российская Федерация 007-452-045 18, 008001001000, Паспорт гражданина Российской Федерации 28 02, 566157, 2002-04-13, ОВД Вышневолоцкого района Тверской области

Статус записи об объекте недвижимости

Наименование	Значение
Статус записи об объекте недвижимости	Сведения об объекте недвижимости имеют статус "актуальные, ранее учтенные"

Сведения выписки об основных характеристиках и зарегистрированных правах на объект недвижимости (земельный участок)

Реквизиты выписки

Наименование	Значение
Дата формирования выписки	10.03.2022
Регистрационный номер	****-*** /****-*****

Реквизиты поступившего запроса

Наименование	Значение
Дата поступившего запроса	10.03.2022
Дата получения запроса органом регистрации прав	10.03.2022

Сведения об объекте недвижимости - земельном участке

Наименование	Значение
Дата постановки на учет/ регистрации	15.10.2004 0:00:00
Кадастровый номер	69:06:0112301:34
Номер кадастрового квартала	69:06:0112301
Вид объекта недвижимости	002001001000, Земельный участок
Вид земельного участка	01, Землепользование
Кадастровые номера расположенных в пределах земельного участка объектов недвижимости	69:06:0112301:118
Вид категории	003001000000, Земли сельскохозяйственного назначения
По документу	Для садоводства и огородничества
Площадь	008, Декларированная площадь
Значение в кв. метрах	1000
Адрес в соответствии с ФИАС (Текст)	Местоположение установлено относительно ориентира, расположенного в границах участка. Почтовый адрес ориентира: обл. Тверская, р-н Вышневолоцкий, с/п Сорокинское, СТ "Медик", участок 29.
Кадастровая стоимость	224000
Особые отметки	Граница земельного участка не установлена в соответствии с требованиями земельного законодательства. Сведения, необходимые для заполнения раздела: 3 - Описание местоположения земельного участка, отсутствуют.

Сведения о правах и правообладателях

Наименование	Значение
Сведения о праве и правообладателях	
Дата постановки на учет/ регистрации	01.06.2015 14:09:50
Вид зарегистрированного вещного права	001001000000, Собственность
Номер регистрации вещного права	69-69/006-69/900/010/2015-191/1
Сведения о правообладателе	Громова Галина Дмитриевна 1939-07-12, город Вышний Волочек Тверской области, Гражданин РФ 012-117-097 86, 008001001000, Паспорт гражданина Российской Федерации 28 01, 357397, 2001-07-24, ОВД Вышневолоцкого района Тверской области

Статус записи об объекте недвижимости

Наименование	Значение
Статус записи об объекте недвижимости	Сведения об объекте недвижимости имеют статус "актуальные, ранее учтенные"

Сведения выписки об основных характеристиках и зарегистрированных правах на объект недвижимости (земельный участок)

Реквизиты выписки

Наименование	Значение
Дата формирования выписки	10.03.2022
Регистрационный номер	****-*** /****-*****

Реквизиты поступившего запроса

Наименование	Значение
Дата поступившего запроса	10.03.2022
Дата получения запроса органом регистрации прав	10.03.2022

Сведения об объекте недвижимости - земельном участке

Наименование	Значение
Дата постановки на учет/ регистрации	13.11.2002 0:00:00
Кадастровый номер	69:06:0112301:8
Номер кадастрового квартала	69:06:0112301
Вид объекта недвижимости	002001001000, Земельный участок
Вид земельного участка	01, Землепользование
Кадастровые номера расположенных в пределах земельного участка объектов недвижимости	69:06:0112301:98
Вид категории	003001000000, Земли сельскохозяйственного назначения
По документу	Для ведения садоводства и огородничества
Площадь	009, Уточненная площадь
Значение в кв. метрах	581
Адрес в соответствии с ФИАС (Текст)	Местоположение установлено относительно ориентира, расположенного в границах участка. Почтовый адрес ориентира: Тверская обл, р-н Вышневолоцкий, с/п Сорокинское, снт Медик, уч 30.
Кадастровая стоимость	130144
Особые отметки	Граница земельного участка не установлена в соответствии с требованиями земельного законодательства. Сведения, необходимые для заполнения раздела: 3 - Описание местоположения земельного участка, отсутствуют.

Сведения о правах и правообладателях

Наименование	Значение
Сведения о праве и правообладателях	
Дата постановки на учет/ регистрации	26.06.2002 0:00:00
Вид зарегистрированного вещного права	001001000000, Собственность
Номер регистрации вещного права	69-01/06-02/2002-204
Сведения о правообладателе	Касаев Константин Юрьевич 1977-10-09, г.Вышний Волочек Тверской области, Гражданин РФ 115-523-306 18, 008001001000, Паспорт гражданина Российской Федерации 28 01, 326304, 2001-06-07, ОВД Вышневолоцкого района Тверской области

Статус записи об объекте недвижимости

Наименование	Значение
Статус записи об объекте недвижимости	Сведения об объекте недвижимости имеют статус "актуальные, ранее учтенные"

Сведения выписки об основных характеристиках и зарегистрированных правах на объект недвижимости (земельный участок)

Реквизиты выписки

Наименование	Значение
Дата формирования выписки	10.03.2022
Регистрационный номер	****-*** / ****-*****

Реквизиты поступившего запроса

Наименование	Значение
Дата поступившего запроса	10.03.2022
Дата получения запроса органом регистрации прав	10.03.2022

Сведения об объекте недвижимости - земельном участке

Наименование	Значение
Дата постановки на учет/ регистрации	13.11.2002 0:00:00
Кадастровый номер	69:06:0112301:9
Номер кадастрового квартала	69:06:0112301
Вид объекта недвижимости	002001001000, Земельный участок
Вид земельного участка	01, Землепользование
Вид категории	003001000000, Земли сельскохозяйственного назначения
По документу	Для ведения садоводства и огородничества
Площадь	009, Уточненная площадь
Значение в кв. метрах	398
Адрес в соответствии с ФИАС (Текст)	Местоположение установлено относительно ориентира, расположенного в границах участка. Почтовый адрес ориентира: Тверская обл, р-н Вышневолоцкий, с/п Сорокинское, снт Медик, уч 30а.
Кадастровая стоимость	89152
Особые отметки	Граница земельного участка не установлена в соответствии с требованиями земельного законодательства. Сведения, необходимые для заполнения раздела: 3 - Описание местоположения земельного участка, отсутствуют.

Сведения о правах и правообладателях

Наименование	Значение
Сведения о праве и правообладателях	
Дата постановки на учет/ регистрации	26.06.2002 0:00:00
Вид зарегистрированного вещного права	001001000000, Собственность
Номер регистрации вещного права	69-01/06-02/2002-207
Сведения о правообладателе	Касаев Константин Юрьевич 1977-10-09, г.Вышний Волочек Тверской области, Гражданин РФ 115-523-306 18, 008001001000, Паспорт гражданина Российской Федерации 28 01, 326304, 2001-06-07, ОВД Вышневолоцкого района Тверской области

Статус записи об объекте недвижимости

Наименование	Значение
Статус записи об объекте недвижимости	Сведения об объекте недвижимости имеют статус "актуальные, ранее учтенные"

Сведения выписки об основных характеристиках и зарегистрированных правах на объект недвижимости (земельный участок)

Реквизиты выписки

Наименование	Значение
Дата формирования выписки	10.03.2022
Регистрационный номер	****-*** / ****-*****

Реквизиты поступившего запроса

Наименование	Значение
Дата поступившего запроса	10.03.2022
Дата получения запроса органом регистрации прав	10.03.2022

Сведения об объекте недвижимости - земельном участке

Наименование	Значение
Дата постановки на учет/ регистрации	15.10.2004 0:00:00
Кадастровый номер	69:06:0112301:35
Номер кадастрового квартала	69:06:0112301
Вид объекта недвижимости	002001001000, Земельный участок
Вид земельного участка	01, Землепользование
Кадастровые номера расположенных в пределах земельного участка объектов недвижимости	69:06:0112301:102
Вид категории	003001000000, Земли сельскохозяйственного назначения
По документу	Для садоводства и огородничества
Площадь	008, Декларированная площадь
Значение в кв. метрах	1000
Адрес в соответствии с ФИАС (Текст)	Местоположение установлено относительно ориентира, расположенного в границах участка. Почтовый адрес ориентира: Тверская обл, р-н Вышневолоцкий, с/п Сорокинское, с/т "Медик", уч 31.
Кадастровая стоимость	224000
Особые отметки	Граница земельного участка не установлена в соответствии с требованиями земельного законодательства. Сведения, необходимые для заполнения раздела: 3 - Описание местоположения земельного участка, отсутствуют.

Сведения о правах и правообладателях

Наименование	Значение
Сведения о праве и правообладателях	
Дата постановки на учет/ регистрации	31.07.2020 10:12:50
Вид зарегистрированного вещного права	001001000000, Собственность
Номер регистрации вещного права	69:06:0112301:35-69/073/2020-2
Сведения о правообладателе	Голубев Роман Борисович 1975-10-25, гор. Вышний Волочек Тверская обл., 848000000643, Российская Федерация 005-527-004 06, 008001001000, Паспорт гражданина Российской Федерации 28 01, 428312, 2001-12-07, ОВД Вышневолоцкого района Тверской области

Статус записи об объекте недвижимости

Наименование	Значение
Статус записи об объекте недвижимости	Сведения об объекте недвижимости имеют статус "актуальные, ранее учтенные"

Сведения выписки об основных характеристиках и зарегистрированных правах на объект недвижимости (земельный участок)

Реквизиты выписки

Наименование	Значение
Дата формирования выписки	10.03.2022
Регистрационный номер	****-*** /****-*****

Реквизиты поступившего запроса

Наименование	Значение
Дата поступившего запроса	10.03.2022
Дата получения запроса органом регистрации прав	10.03.2022

Сведения об объекте недвижимости - земельном участке

Наименование	Значение
Дата постановки на учет/ регистрации	15.10.2004 0:00:00
Кадастровый номер	69:06:0112301:36
Номер кадастрового квартала	69:06:0112301
Вид объекта недвижимости	002001001000, Земельный участок
Вид земельного участка	01, Землепользование
Вид категории	003001000000, Земли сельскохозяйственного назначения
По документу	Для садоводства и огородничества
Площадь	008, Декларированная площадь
Значение в кв. метрах	1000
Адрес в соответствии с ФИАС (Текст)	Местоположение установлено относительно ориентира, расположенного в границах участка. Почтовый адрес ориентира: Тверская область, р-н Вышневолоцкий, с/п Сорокинское, с/т "Медик", уч 32.
Кадастровая стоимость	224000
Особые отметки	Граница земельного участка не установлена в соответствии с требованиями земельного законодательства. Сведения, необходимые для заполнения раздела: 3 - Описание местоположения земельного участка, отсутствуют.

Сведения о правах и правообладателях

Наименование	Значение
Сведения о праве и правообладателях	
Дата постановки на учет/ регистрации	06.09.2013 0:00:00
Вид зарегистрированного вещного права	001001000000, Собственность
Номер регистрации вещного права	69-69-06/031/2013-712
Сведения о правообладателе	Матвеева Надежда Николаевна 1956-10-09, гор.Вышний Волочек Калининской области, Гражданин РФ 007-452-276 31, 008001001000, Паспорт гражданина Российской Федерации 28 02, 937051, 2003-01-05, ОВД Вышневолоцкого района УВД Тверской области

Статус записи об объекте недвижимости

Наименование	Значение
Статус записи об объекте недвижимости	Сведения об объекте недвижимости имеют статус "актуальные, ранее учтенные"

Сведения выписки об основных характеристиках и зарегистрированных правах на объект недвижимости (земельный участок)

Реквизиты выписки

Наименование	Значение
Дата формирования выписки	10.03.2022
Регистрационный номер	****-*** /****-*****

Реквизиты поступившего запроса

Наименование	Значение
Дата поступившего запроса	10.03.2022
Дата получения запроса органом регистрации прав	10.03.2022

Сведения об объекте недвижимости - земельном участке

Наименование	Значение
Дата постановки на учет/ регистрации	15.10.2004 0:00:00
Кадастровый номер	69:06:0112301:37
Номер кадастрового квартала	69:06:0112301
Вид объекта недвижимости	002001001000, Земельный участок
Вид земельного участка	01, Землепользование
Вид категории	003001000000, Земли сельскохозяйственного назначения
По документу	Для садоводства и огородничества
Площадь	008, Декларированная площадь
Значение в кв. метрах	895
Адрес в соответствии с ФИАС (Текст)	Местоположение установлено относительно ориентира, расположенного в границах участка. Почтовый адрес ориентира: Тверская область, р-н Вышневолоцкий, с/п Сорокинское, СТ "Медик", участок 33.
Кадастровая стоимость	224000
Особые отметки	Граница земельного участка не установлена в соответствии с требованиями земельного законодательства. Сведения, необходимые для заполнения раздела: 3 - Описание местоположения земельного участка, отсутствуют.

Сведения о правах и правообладателях

Наименование	Значение
Сведения о праве и правообладателях	
Дата постановки на учет/ регистрации	04.03.2022 10:39:51
Вид зарегистрированного вещного права	001002000000, Общая долевая собственность
Номер регистрации вещного права	69:06:0112301:37-69/073/2022-2
Размер доли в праве	1, 2
Сведения о правообладателе	Привалов Максим Викторович 1981-01-01, -, 848000000643, Российская Федерация 008001002000, Паспорт гражданина СССР Паспорт, VI-OM, 535022, 1998-02-10, ОВД города Вышнего Волочка Тверской области
Сведения о праве и правообладателях	
Дата постановки на учет/ регистрации	23.11.2021 10:50:46
Вид зарегистрированного вещного права	001002000000, Общая долевая собственность
Номер регистрации вещного права	69:06:0112301:37-69/082/2021-1
Размер доли в праве	1, 2
Сведения о правообладателе	Дубасова Надежда Александровна 1975-07-04, город Вышний Волочек Тверская область, 848000000643, Российская Федерация 007-460-432 22, 008001001000, Паспорт гражданина Российской Федерации Паспорт гражданина Российской Федерации, 28 20, 717025, 2020-07-10, УМВД России по Тверской области

Статус записи об объекте недвижимости

	Наименование	Значение
	Статус записи об объекте недвижимости	Сведения об объекте недвижимости имеют статус "актуальные, ранее учтенные"

Сведения выписки об основных характеристиках и зарегистрированных правах на объект недвижимости (земельный участок)

Реквизиты выписки

Наименование	Значение
Дата формирования выписки	10.03.2022
Регистрационный номер	****-*** /****-*****

Реквизиты поступившего запроса

Наименование	Значение
Дата поступившего запроса	10.03.2022
Дата получения запроса органом регистрации прав	10.03.2022

Сведения об объекте недвижимости - земельном участке

Наименование	Значение
Дата постановления на учет/ регистрации	15.10.2004 0:00:00
Кадастровый номер	69:06:0112301:38
Номер кадастрового квартала	69:06:0112301
Вид объекта недвижимости	002001001000, Земельный участок
Вид земельного участка	01, Землепользование
Кадастровые номера расположенных в пределах земельного участка объектов недвижимости	69:06:0112301:92
Вид категории	003001000000, Земли сельскохозяйственного назначения
По документу	Для садоводства и огородничества
Площадь	008, Декларированная площадь
Значение в кв. метрах	1000
Адрес в соответствии с ФИАС (Текст)	Местоположение установлено относительно ориентира, расположенного в границах участка. Почтовый адрес ориентира: Тверская обл, р-н Вышневолоцкий, с/пос Сорокинское, СТ "Медик", участок 34.
Кадастровая стоимость	224000
Особые отметки	Граница земельного участка не установлена в соответствии с требованиями земельного законодательства. Сведения, необходимые для заполнения раздела: 3 - Описание местоположения земельного участка, отсутствуют.

Сведения о правах и правообладателях

Наименование	Значение
Сведения о праве и правообладателях	
Дата постановления на учет/ регистрации	22.09.2017 12:47:42
Вид зарегистрированного вещного права	001001000000, Собственность
Номер регистрации вещного права	69:06:0112301:38-69/006/2017-2
Сведения о правообладателе	Никитенко Марина Валерьевна 1962-02-19, гор.Шверин ГДР, Российская Федерация 008001001000, Паспорт гражданина Российской Федерации 28 06, 717426, 2007-03-15, Вышневолоцким Отделом внутренних дел Тверской области

Статус записи об объекте недвижимости

Наименование	Значение
Статус записи об объекте недвижимости	Сведения об объекте недвижимости имеют статус "актуальные, ранее учтенные"

Сведения выписки об основных характеристиках и зарегистрированных правах на объект недвижимости (земельный участок)

Реквизиты выписки

Наименование	Значение
Дата формирования выписки	10.03.2022
Регистрационный номер	****-*** / ****-*****

Реквизиты поступившего запроса

Наименование	Значение
Дата поступившего запроса	10.03.2022
Дата получения запроса органом регистрации прав	10.03.2022

Сведения об объекте недвижимости - земельном участке

Наименование	Значение
Дата постановки на учет/ регистрации	19.03.2008 14:29:13
Кадастровый номер	69:06:0112301:77
Номер кадастрового квартала	69:06:0112301
Вид объекта недвижимости	002001001000, Земельный участок
Вид земельного участка	03, Обособленный участок
Вид категории	003008000000, Категория не установлена
Погрешность	9
Площадь	009, Уточненная площадь
Значение в кв. метрах	660
Адрес в соответствии с ФИАС (Текст)	Местоположение установлено относительно ориентира, расположенного в границах участка. Почтовый адрес ориентира: обл. Тверская, р-н Вышневолоцкий, с/пос Сорокинское, садоводческое товарищество "Медик", участок № 35.
Кадастровая стоимость	844.8
Особые отметки	Сведения, необходимые для заполнения раздела: 2 - Сведения о зарегистрированных правах, отсутствуют.

Статус записи об объекте недвижимости

Наименование	Значение
Статус записи об объекте недвижимости	Сведения об объекте недвижимости имеют статус "актуальные, ранее учтенные"

Земельные участки

Номер точки	X	Y	Описание закреп.	Погрешность, м
-------------	---	---	------------------	----------------

69:06:0112301:77

Система координат:				
МСК-69				
1				
1	386059.22	2206664.49	-	0,1
2	386035.88	2206681.92	-	0,1
3	386010.11	2206664.39	-	0,1
4	386028.54	2206655.04	-	0,1

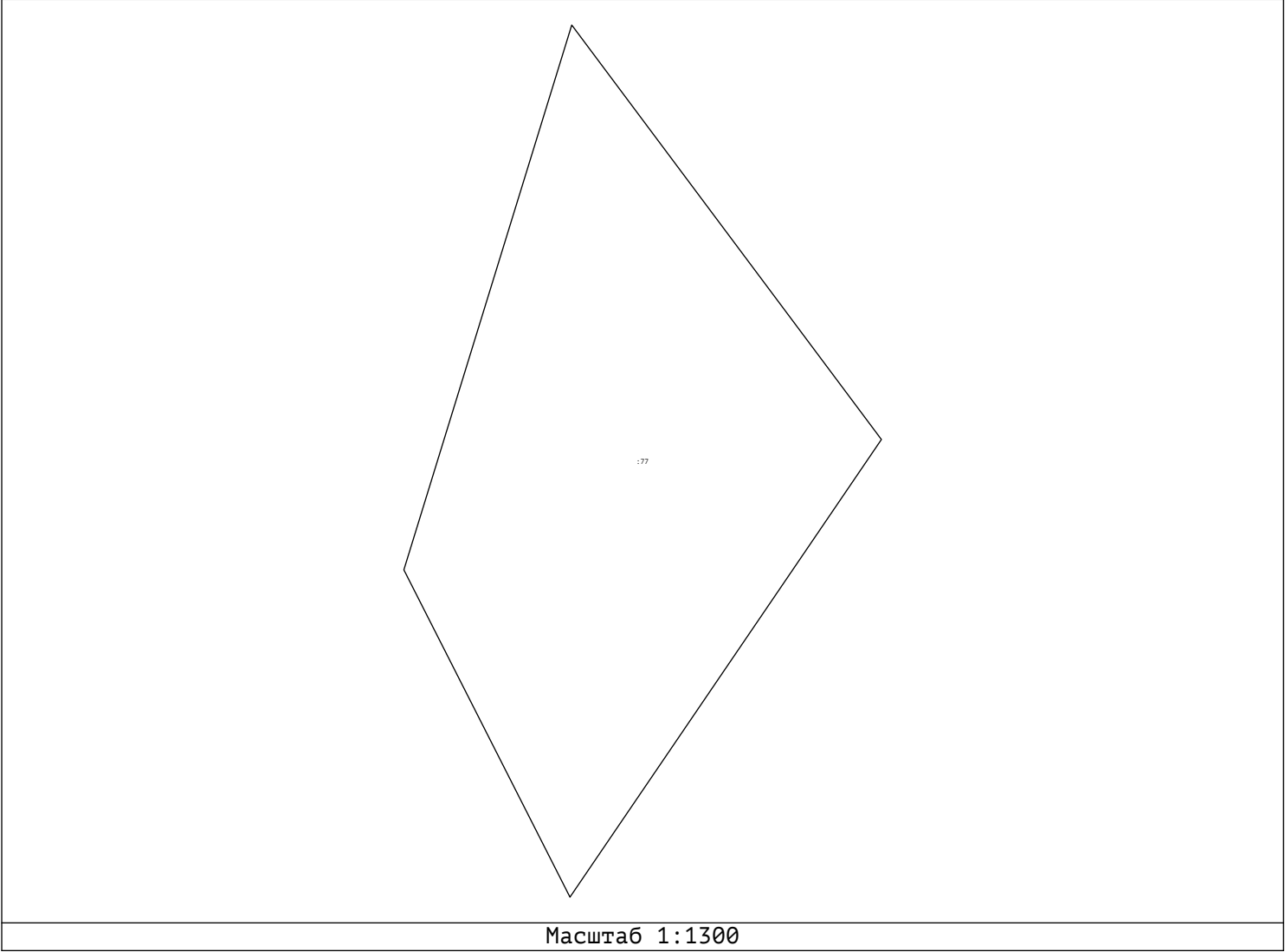

Сведения выписки об основных характеристиках и зарегистрированных правах на объект недвижимости (земельный участок)

Реквизиты выписки

Наименование	Значение
Дата формирования выписки	10.03.2022
Регистрационный номер	****-*** / ****-*****

Реквизиты поступившего запроса

Наименование	Значение
Дата поступившего запроса	10.03.2022
Дата получения запроса органом регистрации прав	10.03.2022

Сведения об объекте недвижимости - земельном участке

Наименование	Значение
Дата постановки на учет/ регистрации	19.03.2008 14:29:27
Кадастровый номер	69:06:0112301:78
Номер кадастрового квартала	69:06:0112301
Вид объекта недвижимости	002001001000, Земельный участок
Вид земельного участка	03, Обособленный участок
Вид категории	003008000000, Категория не установлена
Погрешность	7
Площадь	009, Уточненная площадь
Значение в кв. метрах	341
Адрес в соответствии с ФИАС (Текст)	обл. Тверская, р-н Вышневолоцкий, с/пос Сорокинское, садоводческое товарищество "Медик", участок № 35
Кадастровая стоимость	436.48
Особые отметки	Сведения, необходимые для заполнения раздела: 2 - Сведения о зарегистрированных правах, отсутствуют.

Статус записи об объекте недвижимости

Наименование	Значение
Статус записи об объекте недвижимости	Сведения об объекте недвижимости имеют статус "актуальные, ранее учтенные"

Земельные участки

Номер точки	X	Y	Описание закреп.	Погрешность, м
-------------	---	---	------------------	----------------

69:06:0112301:78

Система координат:				
МСК-69				
1				
1	385934.25	2206825.55	-	0,1
2	385933.58	2206865.93	-	0,1
3	385925.21	2206865.88	-	0,1
4	385925.74	2206825.44	-	0,1

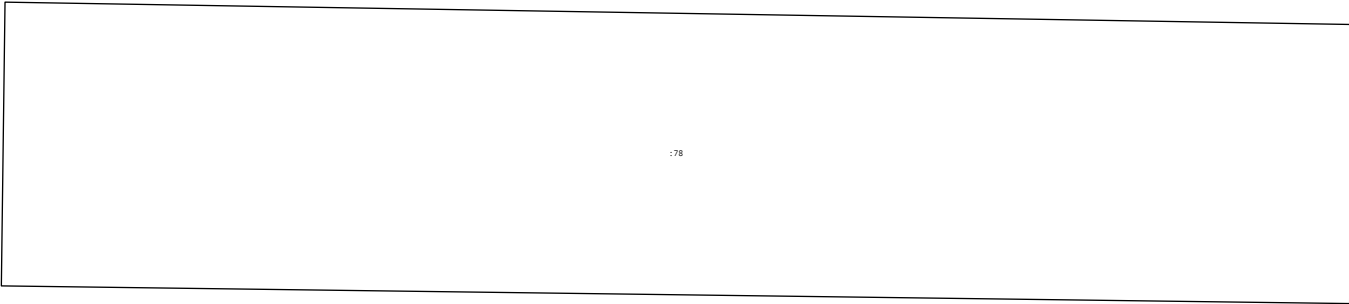

Сведения выписки об основных характеристиках и зарегистрированных правах на объект недвижимости (земельный участок)

Реквизиты выписки

Наименование	Значение
Дата формирования выписки	10.03.2022
Регистрационный номер	****-*** /****-*****

Реквизиты поступившего запроса

Наименование	Значение
Дата поступившего запроса	10.03.2022
Дата получения запроса органом регистрации прав	10.03.2022

Сведения об объекте недвижимости - земельном участке

Наименование	Значение
Дата постановки на учет/ регистрации	19.03.2008 14:29:32
Кадастровый номер	69:06:0112301:79
Номер кадастрового квартала	69:06:0112301
Вид объекта недвижимости	002001001000, Земельный участок
Вид земельного участка	02, Единое землепользование
Кадастровые номера расположенных в пределах земельного участка объектов недвижимости	69:06:0112301:112
Вид категории	003001000000, Земли сельскохозяйственного назначения
По документу	Для садоводства и огородничества
Площадь	009, Уточненная площадь
Значение в кв. метрах	1001
Погрешность	11
Адрес в соответствии с ФИАС (Текст)	Местоположение установлено относительно ориентира, расположенного в границах участка. Почтовый адрес ориентира: обл. Тверская, р-н Вышневолоцкий, с/пос Сорокинское, садоводческое товарищество "Медик", участок № 35.
Кадастровая стоимость	224224
Сведения о части объекта недвижимости	
Порядковый номер части	1
Отметка содержания собственности	нет
Дата внесения	19.03.2008
temporary_info	да
Площадь	002, Общая площадь
Значение в кв. метрах	55
Особые отметки	Кадастровые номера обособленных (условных) участков, входящих в единое землепользование: 69:06:0112301:77, 69:06:0112301:78.

Сведения о правах и правообладателях

Наименование	Значение
Сведения о праве и правообладателях	
Дата постановки на учет/ регистрации	15.12.2008 0:00:00
Вид зарегистрированного вещного права	001002000000, Общая долевая собственность
Номер регистрации вещного права	69-69-07/019/2008-058
Описание доли текстом	1/2
Сведения о правообладателе	Суховеева Светлана Геннадьевна 1967-05-16, с. Степное Советского района Саратовской области, Российской Федерации 007-895-946 01, 008001001000, Паспорт гражданина Российской Федерации 28 04, 439300, 2004-06-30, Вышневолоцким ОВД Тверской области

Сведения о праве и правообладателях	
Дата постановки на учет/ регистрации	15.12.2008 0:00:00
Вид зарегистрированного вещного права	001002000000, Общая долевая собственность
Номер регистрации вещного права	69-69-07/019/2008-057
Описание доли текстом	1/2
Сведения о правообладателе	Суховеева Валентина Александровна 1939-01-20, с. Александровка-Гай Саратовской области, Российской Федерации 088-431-597 01, 008001001000, Паспорт гражданина Российской Федерации 28 01, 428976, 2001-12-22, ОВД Вышневолоцкого района Тверской области

Статус записи об объекте недвижимости

Наименование	Значение
Статус записи об объекте недвижимости	Сведения об объекте недвижимости имеют статус "актуальные, ранее учтенные"

Сведения выписки об основных характеристиках и зарегистрированных правах на объект недвижимости (земельный участок)

Реквизиты выписки

Наименование	Значение
Дата формирования выписки	10.03.2022
Регистрационный номер	****-*** / ****-*****

Реквизиты поступившего запроса

Наименование	Значение
Дата поступившего запроса	10.03.2022
Дата получения запроса органом регистрации прав	10.03.2022

Сведения об объекте недвижимости - земельном участке

Наименование	Значение
Дата постановки на учет/ регистрации	15.10.2004 0:00:00
Кадастровый номер	69:06:0112301:40
Номер кадастрового квартала	69:06:0112301
Вид объекта недвижимости	002001001000, Земельный участок
Вид земельного участка	01, Землепользование
Кадастровые номера расположенных в пределах земельного участка объектов недвижимости	69:06:0112301:120
Вид категории	003001000000, Земли сельскохозяйственного назначения
По документу	Для садоводства и огородничества
Площадь	009, Уточненная площадь
Значение в кв. метрах	600
Погрешность	5
Адрес в соответствии с ФИАС (Текст)	Местоположение установлено относительно ориентира, расположенного в границах участка. Почтовый адрес ориентира: Тверская область, р-н Вышневолоцкий, с/п Сорокинское, СТ "Медик", уч 36.
Кадастровая стоимость	134400

Сведения о правах и правообладателях

Наименование	Значение
Сведения о праве и правообладателях	
Дата постановки на учет/ регистрации	09.10.2017 12:06:35
Вид зарегистрированного вещного права	001001000000, Собственность
Номер регистрации вещного права	69:06:0112301:40-69/006/2017-2
Сведения о правообладателе	Валуева Ирина Ивановна 1963-05-11, гор. Москва, Российская Федерация 037-165-835 63, 008001001000, Паспорт гражданина Российской Федерации 45 09, 466467, 2008-05-20, Отделением по району Северный ОУФМС России по гор. Москве в СВАО г.Москва, Северная 9-я линия, д.11, кв.205

Статус записи об объекте недвижимости

Наименование	Значение
Статус записи об объекте недвижимости	Сведения об объекте недвижимости имеют статус "актуальные, ранее учтенные"

Земельные участки

Номер точки	X	Y	Описание закреп.	Погрешность, м
-------------	---	---	------------------	----------------

69:06:0112301:40

Система координат:				
МСК-69				
1				
1	386016.24	2206633.56	-	0,2

2	386018.26	2206636.81	-	0,2
3	386028.54	2206655.04	-	0,2
4	386010.11	2206664.39	-	0,2
5	385992.06	2206652.20	-	0,2
6	385992.47	2206649.66	-	0,2

План (чертеж, схема) земельного участка

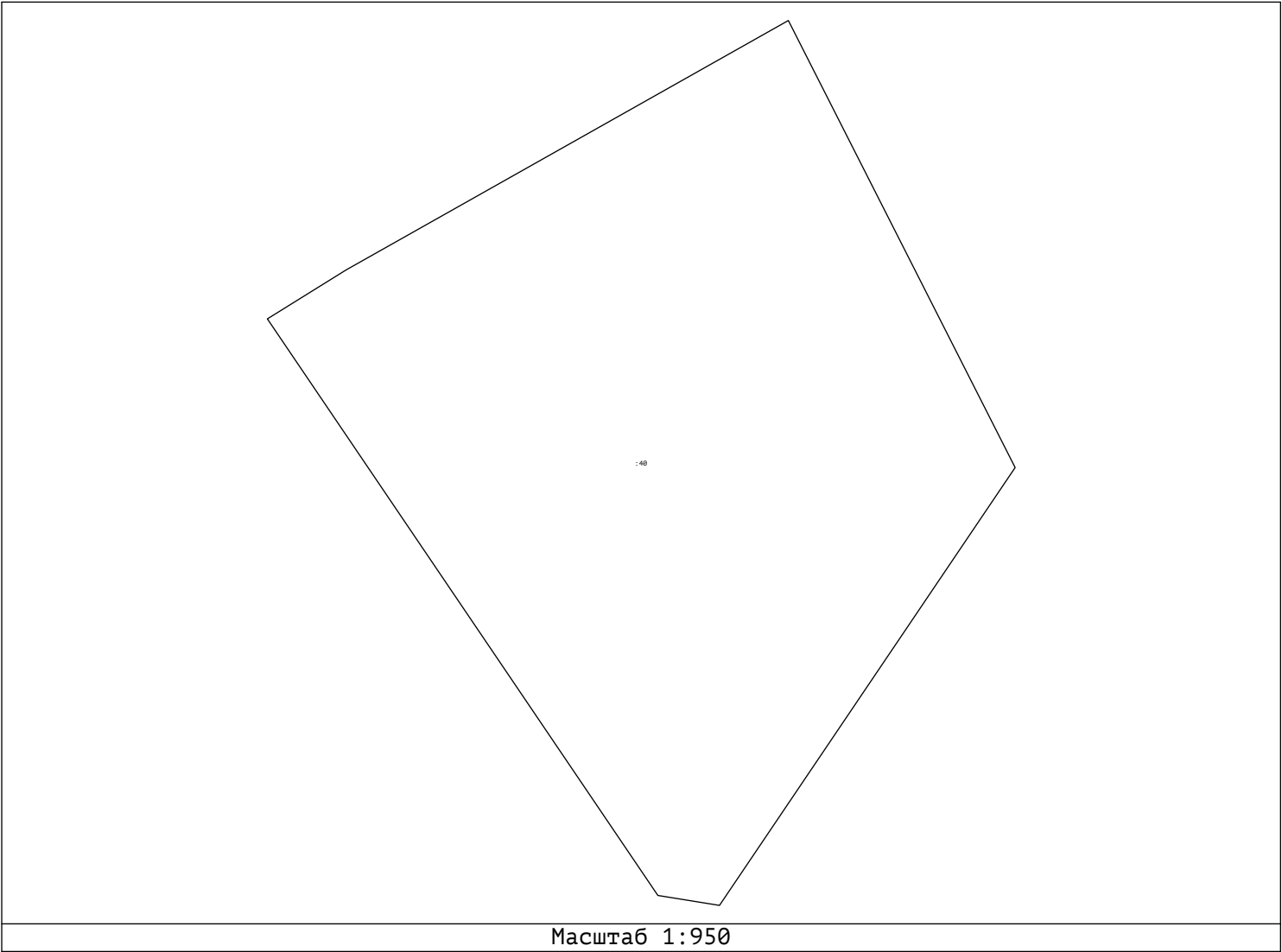

Сведения выписки об основных характеристиках и зарегистрированных правах на объект недвижимости (земельный участок)

Реквизиты выписки

Наименование	Значение
Дата формирования выписки	10.03.2022
Регистрационный номер	****-*** / ****-*****

Реквизиты поступившего запроса

Наименование	Значение
Дата поступившего запроса	10.03.2022
Дата получения запроса органом регистрации прав	10.03.2022

Сведения об объекте недвижимости - земельном участке

Наименование	Значение
Дата постановки на учет/ регистрации	15.10.2004 0:00:00
Кадастровый номер	69:06:0112301:5
Номер кадастрового квартала	69:06:0112301
Вид объекта недвижимости	002001001000, Земельный участок
Вид земельного участка	01, Землепользование
Кадастровые номера расположенных в пределах земельного участка объектов недвижимости	69:06:0112301:107, 69:06:0112301:95
Вид категории	003001000000, Земли сельскохозяйственного назначения
По документу	Для садоводства и огородничества
Площадь	009, Уточненная площадь
Значение в кв. метрах	590
Погрешность	5
Адрес в соответствии с ФИАС (Текст)	Местоположение установлено относительно ориентира, расположенного в границах участка. Почтовый адрес ориентира: Российская Федерация, Тверская обл, р-н Вышневолоцкий, с/п Сорокинское, снт Медик, уч 37..
Кадастровая стоимость	132160

Сведения о правах и правообладателях

Наименование	Значение
Сведения о праве и правообладателях	
Дата постановки на учет/ регистрации	14.12.2011 0:00:00
Вид зарегистрированного вещного права	001001000000, Собственность
Номер регистрации вещного права	69-69-07/024/2011-026
Сведения о правообладателе	Романова Галина Ивановна 1949-01-27, г.Вышний Волочек Тверской области, Российская Федерация 003-998-235 68, 008001001000, Паспорт гражданина Российской Федерации 28 01, 315359, 2001-05-24, ОВД Вышневолоцкого района Тверской области

Статус записи об объекте недвижимости

Наименование	Значение
Статус записи об объекте недвижимости	Сведения об объекте недвижимости имеют статус "актуальные, ранее учтенные"

Земельные участки

Номер точки	X	Y	Описание закреп.	Погрешность, м
-------------	---	---	------------------	----------------

69:06:0112301:5

Система координат:				
МСК-69				
1				
1	386018.26	2206636.81	-	0,2

2	386040.50	2206619.91	-	0,2
3	386045.41	2206617.76	-	0,2
4	386050.52	2206616.63	-	0,2
5	386047.11	2206635.48	-	0,2
6	386028.54	2206655.04	-	0,2

План (чертеж, схема) земельного участка

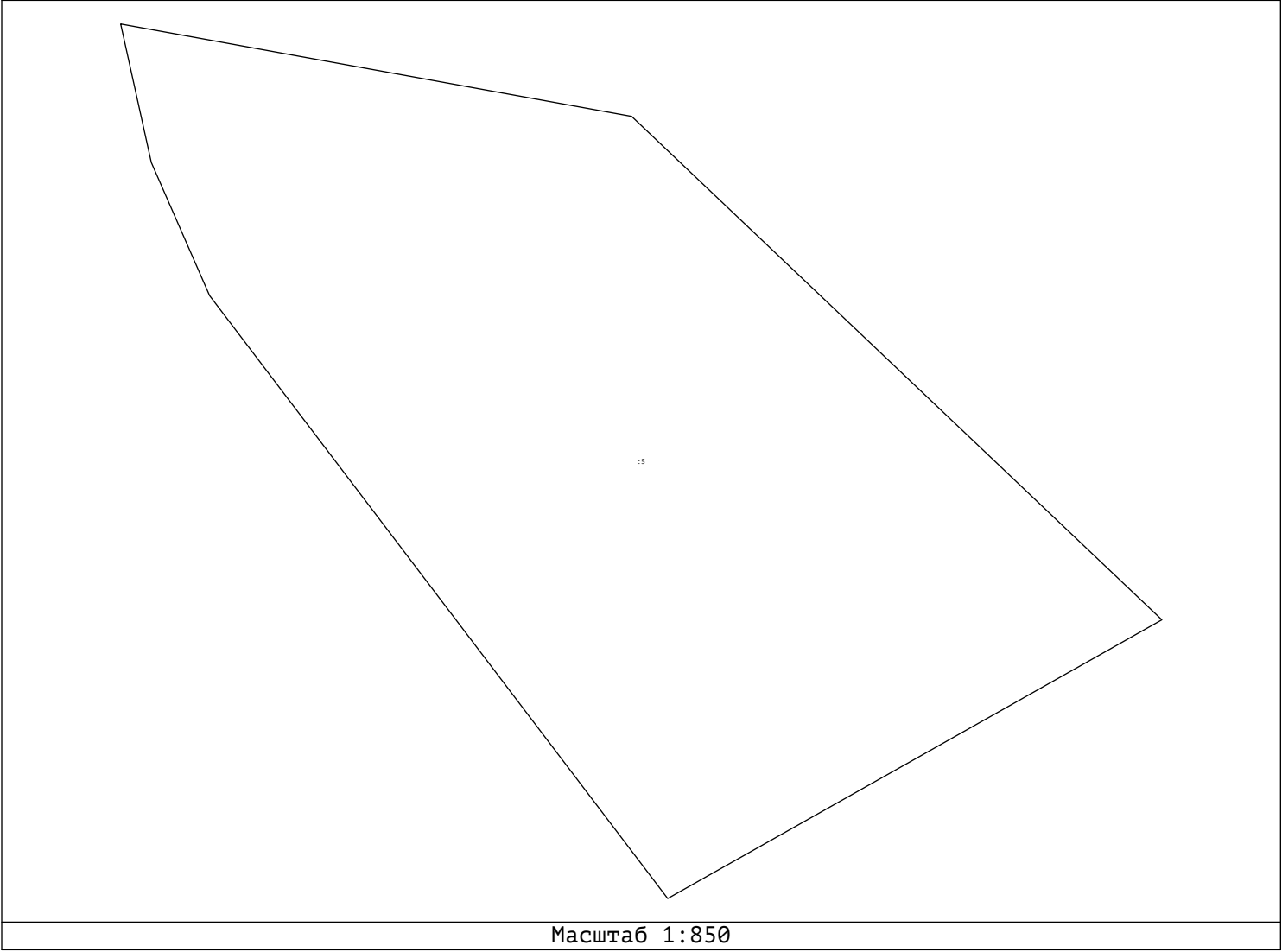

Сведения выписки об основных характеристиках и зарегистрированных правах на объект недвижимости (земельный участок)

Реквизиты выписки

Наименование	Значение
Дата формирования выписки	10.03.2022
Регистрационный номер	****-*** / ****-*****

Реквизиты поступившего запроса

Наименование	Значение
Дата поступившего запроса	10.03.2022
Дата получения запроса органом регистрации прав	10.03.2022

Сведения об объекте недвижимости - земельном участке

Наименование	Значение
Дата постановки на учет/ регистрации	15.10.2004 0:00:00
Кадастровый номер	69:06:0112301:42
Номер кадастрового квартала	69:06:0112301
Вид объекта недвижимости	002001001000, Земельный участок
Вид земельного участка	01, Землепользование
Кадастровые номера расположенных в пределах земельного участка объектов недвижимости	69:06:0112301:109
Вид категории	003001000000, Земли сельскохозяйственного назначения
По документу	Для садоводства и огородничества
Площадь	009, Уточненная площадь
Значение в кв. метрах	640
Погрешность	10
Адрес в соответствии с ФИАС (Текст)	Местоположение установлено относительно ориентира, расположенного в границах участка. Почтовый адрес ориентира: обл.Тверская, р-н Вышневолоцкий, с/пос Сорокинское, СОТ "Медик", участок № 38.
Кадастровая стоимость	143360

Сведения о правах и правообладателях

Наименование	Значение
Сведения о праве и правообладателях	
Дата постановки на учет/ регистрации	20.07.2009 0:00:00
Вид зарегистрированного вещного права	001001000000, Собственность
Номер регистрации вещного права	69-69-07/011/2009-653
Сведения о правообладателе	Рыбакова Вера Алексеевна 1946-08-12, город Вышний Волочек Калининской области, Гражданин РФ 003-995-545 67, 008001001000, Паспорт гражданина Российской Федерации 28 04, 068577, 2003-05-13, ОВД Вышневолоцкого района УВД Тверской области

Статус записи об объекте недвижимости

Наименование	Значение
Статус записи об объекте недвижимости	Сведения об объекте недвижимости имеют статус "актуальные, ранее учтенные"

Земельные участки

Номер точки	X	Y	Описание закреп.	Погрешность, м
-------------	---	---	------------------	----------------

69:06:0112301:42

Система координат:				
МСК-692				
1				
1	386069.50	2206647.51	-	0,2
2	386059.22	2206664.49	-	0,2

3	386028.54	2206655.04	-	0,2
4	386047.11	2206635.48	-	0,2

План (чертеж, схема) земельного участка

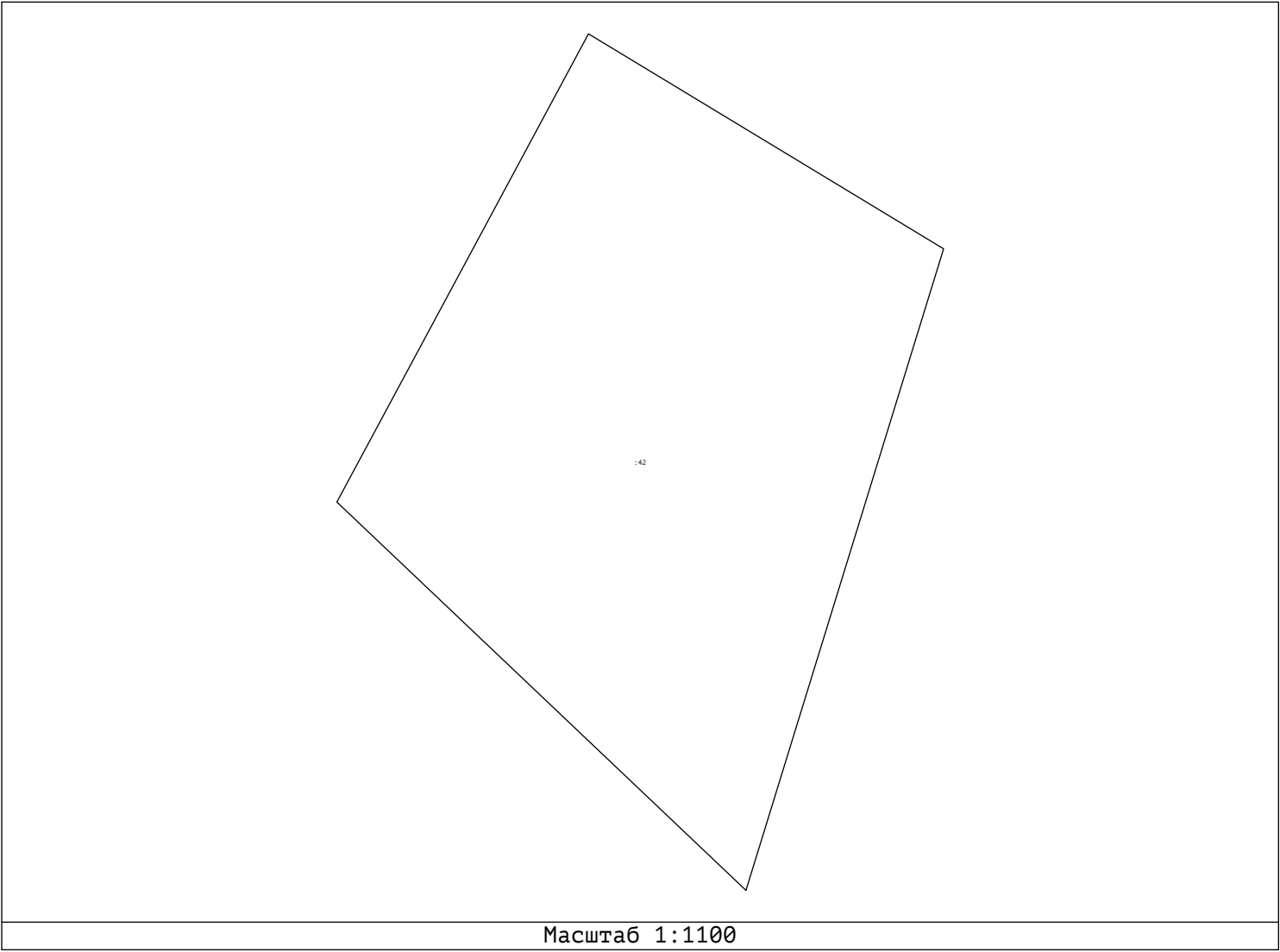

Сведения выписки об основных характеристиках и зарегистрированных правах на объект недвижимости (земельный участок)

Реквизиты выписки

Наименование	Значение
Дата формирования выписки	10.03.2022
Регистрационный номер	****-*** /****-*****

Реквизиты поступившего запроса

Наименование	Значение
Дата поступившего запроса	10.03.2022
Дата получения запроса органом регистрации прав	10.03.2022

Сведения об объекте недвижимости - земельном участке

Наименование	Значение
Дата постановки на учет/ регистрации	15.10.2004 0:00:00
Кадастровый номер	69:06:0112301:41
Номер кадастрового квартала	69:06:0112301
Вид объекта недвижимости	002001001000, Земельный участок
Вид земельного участка	01, Землепользование
Вид категории	003001000000, Земли сельскохозяйственного назначения
По документу	Для садоводства и огородничества
Площадь	009, Уточненная площадь
Значение в кв. метрах	713
Погрешность	5
Адрес в соответствии с ФИАС (Текст)	Местоположение установлено относительно ориентира, расположенного в границах участка. Почтовый адрес ориентира: обл. Тверская, р-н Вышневолоцкий, с/п Сорокинское, с/т "Медик", участок №39.
Кадастровая стоимость	159712

Сведения о правах и правообладателях

Наименование	Значение
Сведения о праве и правообладателях	
Дата постановки на учет/ регистрации	30.12.2011 0:00:00
Вид зарегистрированного вещного права	001001000000, Собственность
Номер регистрации вещного права	69-69-07/024/2011-737
Сведения о правообладателе	Романова Галина Ивановна 1949-01-27, г.Вышний Волочек Тверской области, Российская Федерация 003-998-235 68, 008001001000, Паспорт гражданина Российской Федерации 28 01, 315359, 2001-05-24, ОВД Вышневолоцкого района Тверской области

Статус записи об объекте недвижимости

Наименование	Значение
Статус записи об объекте недвижимости	Сведения об объекте недвижимости имеют статус "актуальные, ранее учтенные"

Земельные участки

Номер точки	X	Y	Описание закреп.	Погрешность, м
-------------	---	---	------------------	----------------

69:06:0112301:41

Система координат:				
МСК-69				
1				
1	386085.10	2206618.29	-	0,2
2	386084.51	2206620.55	-	0,2
3	386069.50	2206647.51	-	0,2
4	386051.95	2206638.08	-	0,2

5	386056.09	2206616.02	-	0,2
6	386063.14	2206614.13	-	0,2
7	386065.78	2206613.98	-	0,2
8	386071.03	2206614.47	-	0,2

План (чертеж, схема) земельного участка

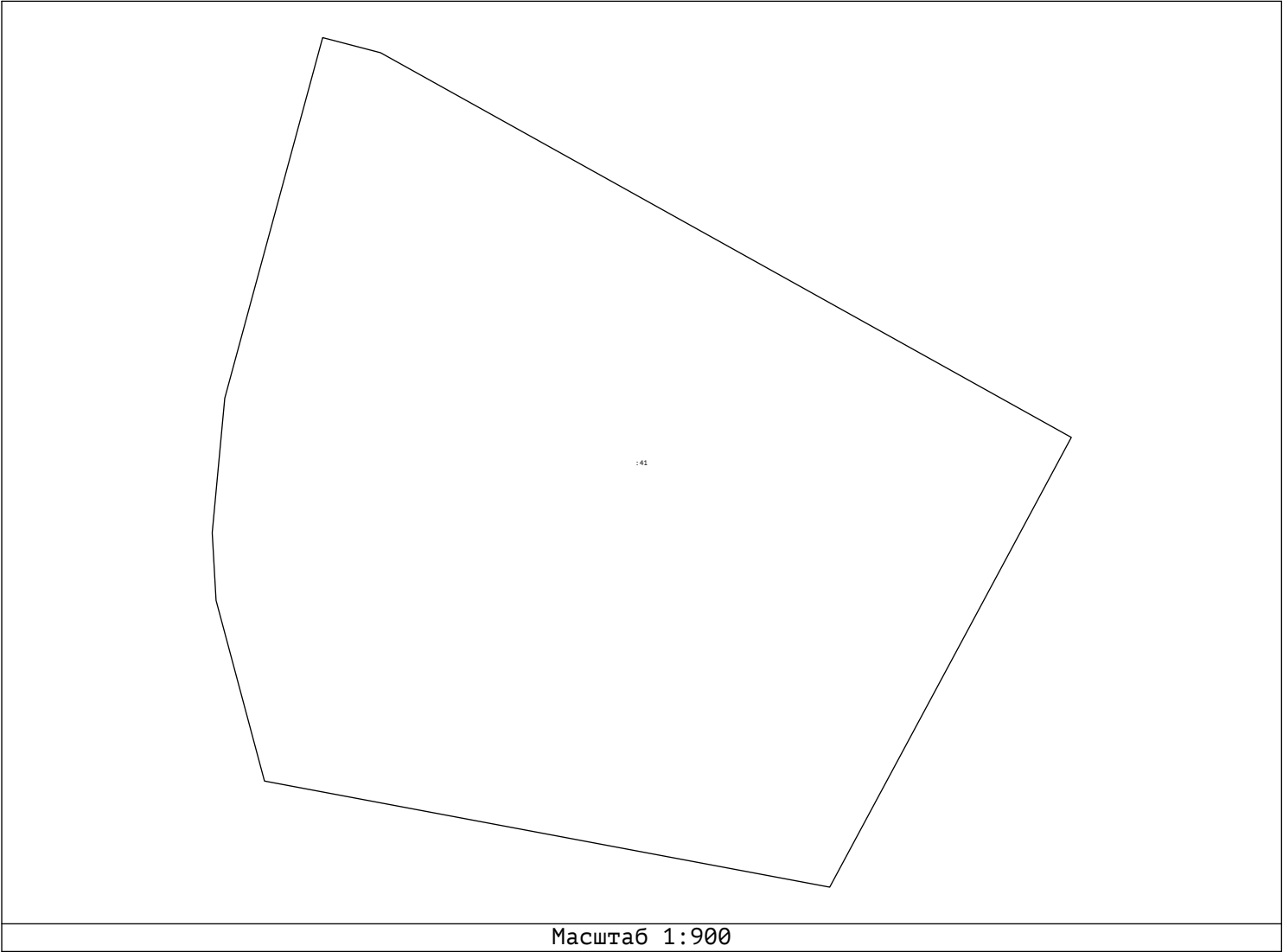

Сведения выписки об основных характеристиках и зарегистрированных правах на объект недвижимости (земельный участок)

Реквизиты выписки

Наименование	Значение
Дата формирования выписки	10.03.2022
Регистрационный номер	****-*** / ****-*****

Реквизиты поступившего запроса

Наименование	Значение
Дата поступившего запроса	10.03.2022
Дата получения запроса органом регистрации прав	10.03.2022

Сведения об объекте недвижимости - земельном участке

Наименование	Значение
Дата постановки на учет/ регистрации	15.10.2004 0:00:00
Кадастровый номер	69:06:0112301:43
Номер кадастрового квартала	69:06:0112301
Вид объекта недвижимости	002001001000, Земельный участок
Вид земельного участка	05, Многоконтурный участок
Вид категории	003001000000, Земли сельскохозяйственного назначения
По документу	Для садоводства и огородничества
Площадь	009, Уточненная площадь
Значение в кв. метрах	1036
Погрешность	13
Адрес в соответствии с ФИАС (Текст)	Местоположение установлено относительно ориентира, расположенного в границах участка. Почтовый адрес ориентира: Тверская обл, р-н Вышневолоцкий, с/пос Сорокинское, с/т "Медик", участок 40.
Кадастровая стоимость	232064
Особые отметки	Граница земельного участка состоит из 2 контуров.

Сведения о правах и правообладателях

Наименование	Значение
Сведения о праве и правообладателях	
Дата постановки на учет/ регистрации	09.07.2015 12:32:16
Вид зарегистрированного вещного права	001001000000, Собственность
Номер регистрации вещного права	69-69/006-69/900/012/2015-130/2
Сведения о правообладателе	Иванов Дмитрий Николаевич 1956-08-06, город Вышний Волочек Тверской области, Российской Федерации 003-998-630 75, 008001001000, Паспорт гражданина Российской Федерации 28 01, 428764, 2001-12-19, ОВД Вышневолоцкого района Тверской области

Статус записи об объекте недвижимости

Наименование	Значение
Статус записи об объекте недвижимости	Сведения об объекте недвижимости имеют статус "актуальные, ранее учтенные"

Земельные участки

Номер точки	X	Y	Описание закреп.	Погрешность, м
-------------	---	---	------------------	----------------

69:06:0112301:43

Система координат:				
МСК-69				
1				
1	386106.78	2206619.64	-	0,2
2	386105.82	2206631.21	-	0,2

3	386105.17	2206636.09	-	0,2
4	386104.62	2206640.27	-	0,2
5	386104.23	2206640.16	-	0,2
6	386102.93	2206661.16	-	0,2
7	386096.38	2206660.45	-	0,2
8	386071.28	2206653.05	-	0,2
9	386088.41	2206621.72	-	0,2
10	386084.51	2206620.55	-	0,2
11	386085.10	2206618.29	-	0,2
12	386089.54	2206619.60	-	0,2
Система координат:				
МСК-69				
2				
1	386108.04	2206605.80	-	0,2
2	386110.33	2206613.99	-	0,2
3	386096.98	2206615.14	-	0,2

План (чертеж, схема) земельного участка

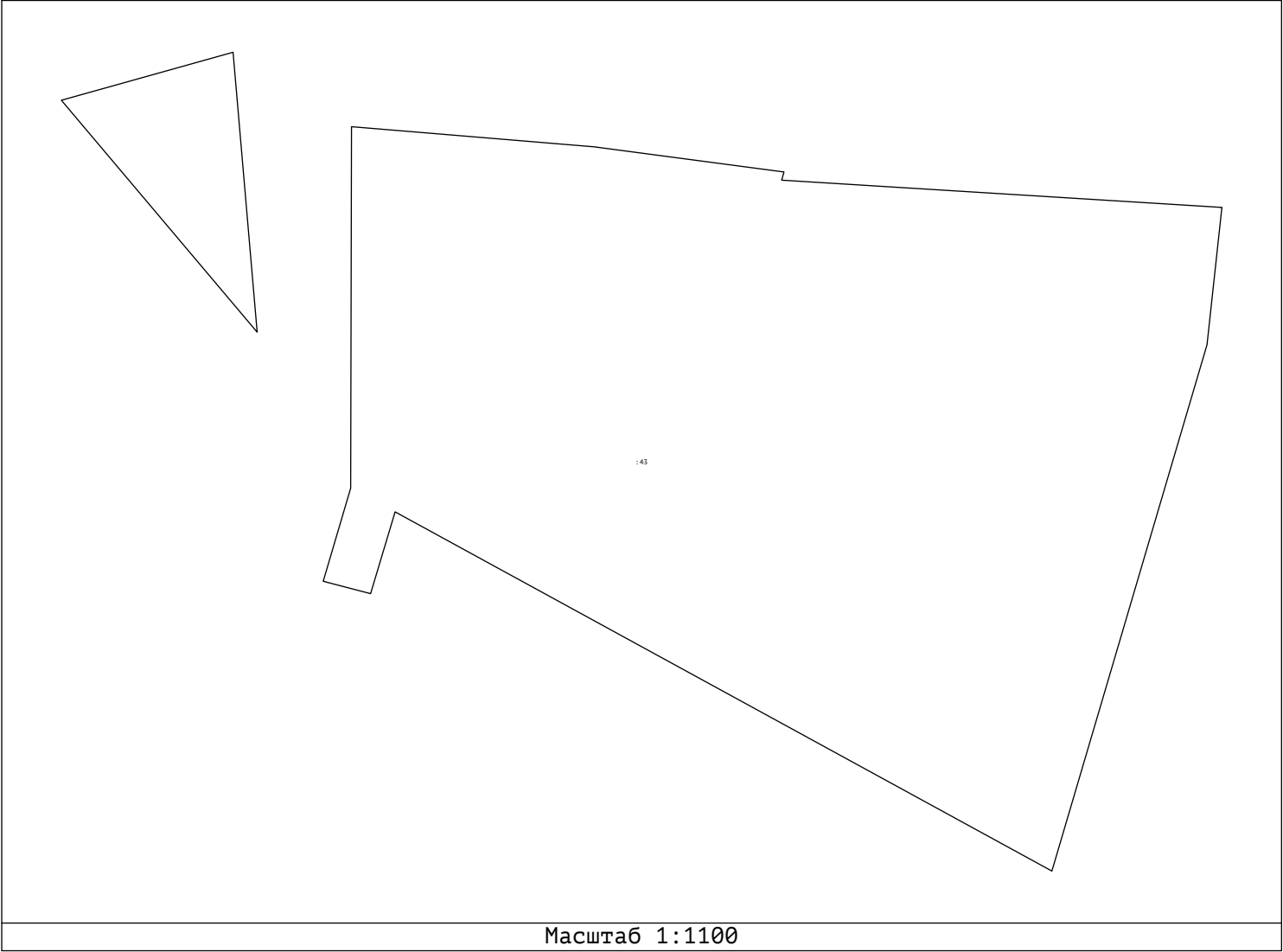

Сведения выписки об основных характеристиках и зарегистрированных правах на объект недвижимости (земельный участок)

Реквизиты выписки

Наименование	Значение
Дата формирования выписки	10.03.2022
Регистрационный номер	****-*** / ****-*****

Реквизиты поступившего запроса

Наименование	Значение
Дата поступившего запроса	10.03.2022
Дата получения запроса органом регистрации прав	10.03.2022

Сведения об объекте недвижимости - земельном участке

Наименование	Значение
Дата постановки на учет/ регистрации	15.10.2004 0:00:00
Кадастровый номер	69:06:0112301:44
Номер кадастрового квартала	69:06:0112301
Вид объекта недвижимости	002001001000, Земельный участок
Вид земельного участка	01, Землепользование
Кадастровые номера расположенных в пределах земельного участка объектов недвижимости	69:06:0112301:108
Вид категории	003001000000, Земли сельскохозяйственного назначения
По документу	Для ведения садоводства огородничества
Площадь	008, Декларированная площадь
Значение в кв. метрах	1000
Адрес в соответствии с ФИАС (Текст)	Местоположение установлено относительно ориентира, расположенного в границах участка. Почтовый адрес ориентира: Тверская обл, р-н Вышневолоцкий, с/п Сорокинское, СНТ "Медик", уч 41.
Кадастровая стоимость	224000
Особые отметки	Граница земельного участка не установлена в соответствии с требованиями земельного законодательства. Сведения, необходимые для заполнения раздела: 3 - Описание местоположения земельного участка, отсутствуют.

Сведения о правах и правообладателях

Наименование	Значение
Сведения о праве и правообладателях	
Дата постановки на учет/ регистрации	10.01.2014 0:00:00
Вид зарегистрированного вещного права	001002000000, Общая долевая собственность
Номер регистрации вещного права	69-69-06/043/2013-909
Описание доли текстом	1/2
Сведения о правообладателе	Толяренко Елена Анатольевна 1979-10-23, г. Вышний Волочек Тверской области, Российская Федерация 023-676-072 47, 008001001000, Паспорт гражданина Российской Федерации 28 00, 143912, 2000-10-13, Вышневолоцким РОВД Тверской области

Сведения о праве и правообладателях	
Дата постановки на учет/ регистрации	10.01.2014 0:00:00
Вид зарегистрированного вещного права	001002000000, Общая долевая собственность
Номер регистрации вещного права	69-69-06/043/2013-909
Описание доли текстом	1/2
Сведения о правообладателе	Добровольский Сергей Анатольевич 1972-11-23, г. Вышний Волочек Тверской области, Российская Федерация 008-465-732 58, 008001001000, Паспорт гражданина Российской Федерации 28 02, 594191, 2002-05-15, ОВД Вышневолоцкого района Тверской области.

Статус записи об объекте недвижимости

Наименование	Значение
Статус записи об объекте недвижимости	Сведения об объекте недвижимости имеют статус "актуальные, ранее учтенные"

Сведения выписки об основных характеристиках и зарегистрированных правах на объект недвижимости (земельный участок)

Реквизиты выписки

Наименование	Значение
Дата формирования выписки	10.03.2022
Регистрационный номер	****-*** / ****-*****

Реквизиты поступившего запроса

Наименование	Значение
Дата поступившего запроса	10.03.2022
Дата получения запроса органом регистрации прав	10.03.2022

Сведения об объекте недвижимости - земельном участке

Наименование	Значение
Дата постановки на учет/ регистрации	15.10.2004 0:00:00
Кадастровый номер	69:06:0112301:45
Номер кадастрового квартала	69:06:0112301
Вид объекта недвижимости	002001001000, Земельный участок
Вид земельного участка	01, Землепользование
Кадастровые номера расположенных в пределах земельного участка объектов недвижимости	69:06:0112301:116
Вид категории	003001000000, Земли сельскохозяйственного назначения
По документу	Для садоводства и огородничества
Площадь	008, Декларированная площадь
Значение в кв. метрах	1000
Адрес в соответствии с ФИАС (Текст)	Местоположение установлено относительно ориентира, расположенного в границах участка. Почтовый адрес ориентира: Тверская область, р-н Вышневолоцкий, с/п Сорокинское, СТ "Медик", участок 42.
Кадастровая стоимость	224000
Особые отметки	Граница земельного участка не установлена в соответствии с требованиями земельного законодательства. Сведения, необходимые для заполнения раздела: 3 - Описание местоположения земельного участка, отсутствуют.

Сведения о правах и правообладателях

Наименование	Значение
Сведения о праве и правообладателях	
Дата постановки на учет/ регистрации	29.12.2014 0:00:00
Вид зарегистрированного вещного права	001001000000, Собственность
Номер регистрации вещного права	69-69-50/014/2014-533
Сведения о правообладателе	Шахов Александр Александрович 1951-09-03, город Вышний Волочек Калининской области, Гражданин РФ 015-018-705 05, 008001001000, Паспорт гражданина Российской Федерации 28 04, 347577, 2003-12-04, ОВД Вышневолоцкого района Тверской области

Статус записи об объекте недвижимости

Наименование	Значение
Статус записи об объекте недвижимости	Сведения об объекте недвижимости имеют статус "актуальные, ранее учтенные"

Сведения выписки об основных характеристиках и зарегистрированных правах на объект недвижимости (земельный участок)

Реквизиты выписки

Наименование	Значение
Дата формирования выписки	10.03.2022
Регистрационный номер	****-*** / ****-*****

Реквизиты поступившего запроса

Наименование	Значение
Дата поступившего запроса	10.03.2022
Дата получения запроса органом регистрации прав	10.03.2022

Сведения об объекте недвижимости - земельном участке

Наименование	Значение
Дата постановки на учет/ регистрации	15.10.2004 0:00:00
Кадастровый номер	69:06:0112301:46
Номер кадастрового квартала	69:06:0112301
Вид объекта недвижимости	002001001000, Земельный участок
Вид земельного участка	01, Землепользование
Вид категории	003001000000, Земли сельскохозяйственного назначения
По документу	Для садоводства и огородничества
Площадь	009, Уточненная площадь
Значение в кв. метрах	1000
Погрешность	6
Адрес в соответствии с ФИАС (Текст)	Местоположение установлено относительно ориентира, расположенного в границах участка. Почтовый адрес ориентира: Тверская область, р-н Вышневолоцкий, с/п Сорокинское, ст "Медик", уч 43.
Кадастровая стоимость	224000

Сведения о правах и правообладателях

Наименование	Значение
Сведения о праве и правообладателях	
Дата постановки на учет/ регистрации	17.10.2017 12:09:36
Вид зарегистрированного вещного права	001001000000, Собственность
Номер регистрации вещного права	69:06:0112301:46-69/006/2017-1
Сведения о правообладателе	Щелоков Александр Евгеньевич 1973-01-21, гор. Вышний Волочек Калининской области, Российская Федерация 069-063-516 75, 008001001000, Паспорт гражданина Российской Федерации 28 02, 980278, 2003-02-07, ОВД Вышневолоцкого района Тверской области

Статус записи об объекте недвижимости

Наименование	Значение
Статус записи об объекте недвижимости	Сведения об объекте недвижимости имеют статус "актуальные, ранее учтенные"

Земельные участки

Номер точки	X	Y	Описание закреп.	Погрешность, м
-------------	---	---	------------------	----------------

69:06:0112301:46

Система координат:				
МСК-69				
1				
1	386114.21	2206747.57	-	0,2
2	386132.88	2206726.84	-	0,2
3	386138.14	2206737.62	-	0,2
4	386145.33	2206734.12	-	0,2

5	386150.47	2206744.92	-	0,2
6	386153.70	2206754.86	-	0,2
7	386156.12	2206768.71	-	0,2
8	386147.09	2206773.72	-	0,2
9	386137.82	2206766.28	-	0,2

План (чертеж, схема) земельного участка

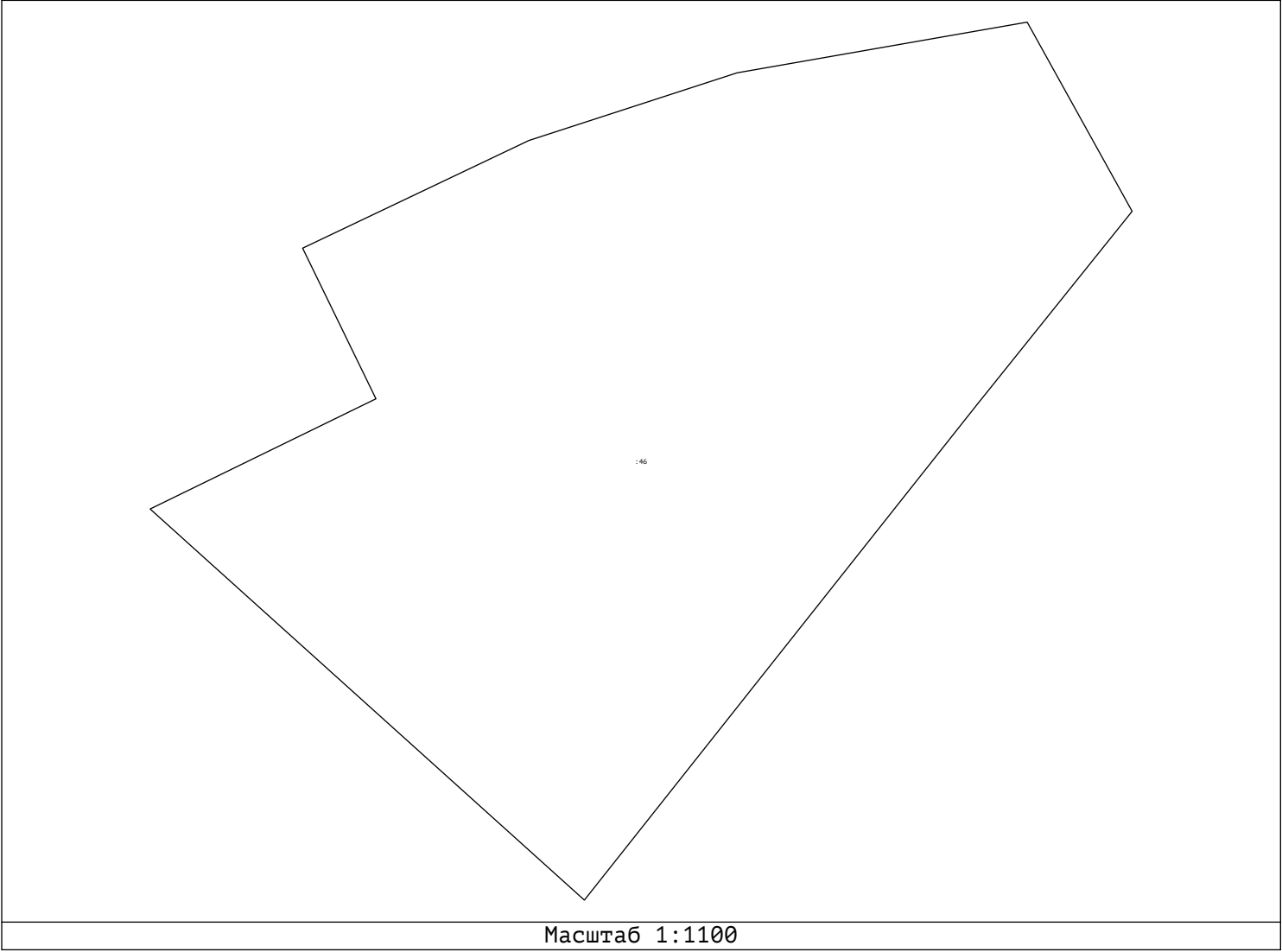

Сведения выписки об основных характеристиках и зарегистрированных правах на объект недвижимости (земельный участок)

Реквизиты выписки

Наименование	Значение
Дата формирования выписки	10.03.2022
Регистрационный номер	****-*** /****-*****

Реквизиты поступившего запроса

Наименование	Значение
Дата поступившего запроса	10.03.2022
Дата получения запроса органом регистрации прав	10.03.2022

Сведения об объекте недвижимости - земельном участке

Наименование	Значение
Дата постановки на учет/ регистрации	15.10.2004 0:00:00
Кадастровый номер	69:06:0112301:48
Номер кадастрового квартала	69:06:0112301
Вид объекта недвижимости	002001001000, Земельный участок
Вид земельного участка	01, Землепользование
Вид категории	003001000000, Земли сельскохозяйственного назначения
По документу	Для садоводства и огородничества
Площадь	008, Декларированная площадь
Значение в кв. метрах	1000
Адрес в соответствии с ФИАС (Текст)	Местоположение установлено относительно ориентира, расположенного в границах участка. Почтовый адрес ориентира: обл. Тверская, р-н Вышневолоцкий, с/п Сорокинское, СОТ "Медик", участок №45.
Кадастровая стоимость	224000
Особые отметки	Граница земельного участка не установлена в соответствии с требованиями земельного законодательства. Сведения, необходимые для заполнения раздела: 3 - Описание местоположения земельного участка, отсутствуют.

Сведения о правах и правообладателях

Наименование	Значение
Сведения о праве и правообладателях	
Дата постановки на учет/ регистрации	01.03.2019 15:23:48
Вид зарегистрированного вещного права	001002000000, Общая долевая собственность
Номер регистрации вещного права	69:06:0112301:48-69/073/2019-2
Размер доли в праве	1, 6
Сведения о правообладателе	Журжина Ангелина Алексеевна 1979-01-14, гор. Вышний Волочек Тверской области, 848000000643, Российская Федерация 081-257-708 64, 008001001000, Паспорт гражданина Российской Федерации 28 02, 552127, 2002-03-19, Центральным РОВД гор. Твери
Сведения о праве и правообладателях	
Дата постановки на учет/ регистрации	21.12.2010 0:00:00
Вид зарегистрированного вещного права	001002000000, Общая долевая собственность
Номер регистрации вещного права	69-69-07/024/2010-370
Описание доли текстом	5/6
Сведения о правообладателе	Журжина Ангелина Алексеевна 1979-01-14, город Вышний Волочек Тверской области, Гражданин РФ 081-257-708 64, 008001001000, Паспорт гражданина Российской Федерации 28 02, 552127, 2002-03-19, Центральным РОВД гор. Твери

Статус записи об объекте недвижимости

	Наименование	Значение
	Статус записи об объекте недвижимости	Сведения об объекте недвижимости имеют статус "актуальные, ранее учтенные"

Сведения выписки об основных характеристиках и зарегистрированных правах на объект недвижимости (здание)

Реквизиты выписки

Наименование	Значение
Дата формирования выписки	10.03.2022
Регистрационный номер	****-*** / ****-*****

Реквизиты поступившего запроса

Наименование	Значение
Дата поступившего запроса	10.03.2022
Дата получения запроса органом регистрации прав	10.03.2022

Сведения об объекте недвижимости - здании

Наименование	Значение
Дата постановки на учет/ регистрации	30.07.2008 0:00:00
Кадастровый номер	69:06:0112301:89
Номер кадастрового квартала	69:06:0112301
Вид объекта недвижимости	002001002000, Здание
Кадастровые номера иных объектов недвижимости (земельных участков), в пределах которых расположен объект недвижимости	69:06:0112301:1
Площадь, в кв. метрах	48.9
Количество этажей (в том числе подземных)	1
Назначение здания	204001000000, Нежилое
Наименование здания	Садовый дом
Год завершения строительства	1985
Адрес в соответствии с ФИАС (Текст)	Тверская обл, р-н Вышневолоцкий, с/пос Дятловское, СТ "Медик", дом 1
Кадастровая стоимость	190569.657
Особые отметки	Сведения, необходимые для заполнения разделов: 4 - Описание местоположения объекта недвижимости; 5 - План расположения помещения, машино-места на этаже (плане этажа), отсутствуют.

Сведения о правах и правообладателях

Наименование	Значение
Сведения о праве и правообладателях	
Дата постановки на учет/ регистрации	08.09.2008 0:00:00
Вид зарегистрированного вещного права	001001000000, Собственность
Номер регистрации вещного права	69-69-07/013/2008-473
Сведения о правообладателе	Жакова Татьяна Георгиевна 1937-12-24, гор.Петропавловск Камчатской области, Гражданин РФ 006-503-944 22, 008001001000, Паспорт гражданина Российской Федерации 28 04, 302115, 2003-11-06, ОВД Вышневолоцкого района Тверской области

Статус записи об объекте недвижимости

Наименование	Значение
Статус записи об объекте недвижимости	Сведения об объекте недвижимости имеют статус "актуальные, ранее учтенные"

Сведения выписки об основных характеристиках и зарегистрированных правах на объект недвижимости (здание)

Реквизиты выписки

Наименование	Значение
Дата формирования выписки	10.03.2022
Регистрационный номер	****-*** /****-*****

Реквизиты поступившего запроса

Наименование	Значение
Дата поступившего запроса	10.03.2022
Дата получения запроса органом регистрации прав	10.03.2022

Сведения об объекте недвижимости - здании

Наименование	Значение
Дата постановки на учет/ регистрации	18.01.2021 10:14:13
Кадастровый номер	69:06:0112301:239
Номер кадастрового квартала	69:06:0112301
Вид объекта недвижимости	002001002000, Здание
Кадастровые номера иных объектов недвижимости (земельных участков), в пределах которых расположен объект недвижимости	69:06:0112301:2
Площадь, в кв. метрах	44.8
Количество этажей (в том числе подземных)	2
Назначение здания	204001000000, Нежилое
Наименование здания	Садовый дом
Год завершения строительства	1987
Неформализованное описание	Российская Федерация, Тверская область, Вышневолоцкий городской округ, территория СНТ "Медик", д. 2
Адрес в соответствии с ФИАС (Текст)	Российская Федерация, Тверская область, Вышневолоцкий городской округ, территория СНТ "Медик", д. 2
Кадастровая стоимость	174591.42
Особые отметки	Сведения, необходимые для заполнения раздела: 5 - План расположения помещения, машино-места на этаже (плане этажа), отсутствуют.

Сведения о правах и правообладателях

Наименование	Значение
Сведения о праве и правообладателях	
Дата постановки на учет/ регистрации	18.01.2021 10:14:13
Вид зарегистрированного вещного права	001001000000, Собственность
Номер регистрации вещного права	69:06:0112301:239-69/073/2021-1
Сведения о правообладателе	Гришанова Елена Эдуардовна 1961-03-08, Мыс Васильева Северо-Курильского р-на Сахалинской обл., 848000000643, Российская Федерация 001-908-787 36, 008001001000, Паспорт гражданина Российской Федерации 28 05, 684541, 2006-10-14, Вышневолоцким отделом внутренних дел Тверской области 171162, обл Тверская, г Вышний Волочек, ул Красный Городок, д 308, кв 4

Статус записи об объекте недвижимости

Наименование	Значение
Статус записи об объекте недвижимости	Сведения об объекте недвижимости имеют статус "актуальные"

Объекты капитального строительства

Номер точки	X	Y	Описание закреп.	Погрешность, м
-------------	---	---	------------------	----------------

1				
1	386102.27	2206845.25	-	0,1
2	386101.07	2206844.92	-	0,1
3	386100.88	2206845.63	-	0,1
4	386097.77	2206844.76	-	0,1
5	386097.17	2206846.92	-	0,1
6	386096.98	2206846.87	-	0,1
7	386095.29	2206852.96	-	0,1
8	386095.48	2206853.02	-	0,1
9	386099.78	2206854.21	-	0,1
10	386099.97	2206854.27	-	0,1
11	386101.66	2206848.17	-	0,1
12	386101.47	2206848.12	-	0,1
2				
1	386101.66	2206848.17	-	0,1
2	386096.98	2206846.87	-	0,1
3	386095.29	2206852.96	-	0,1
4	386099.97	2206854.27	-	0,1

План (чертеж, схема) объекта недвижимости

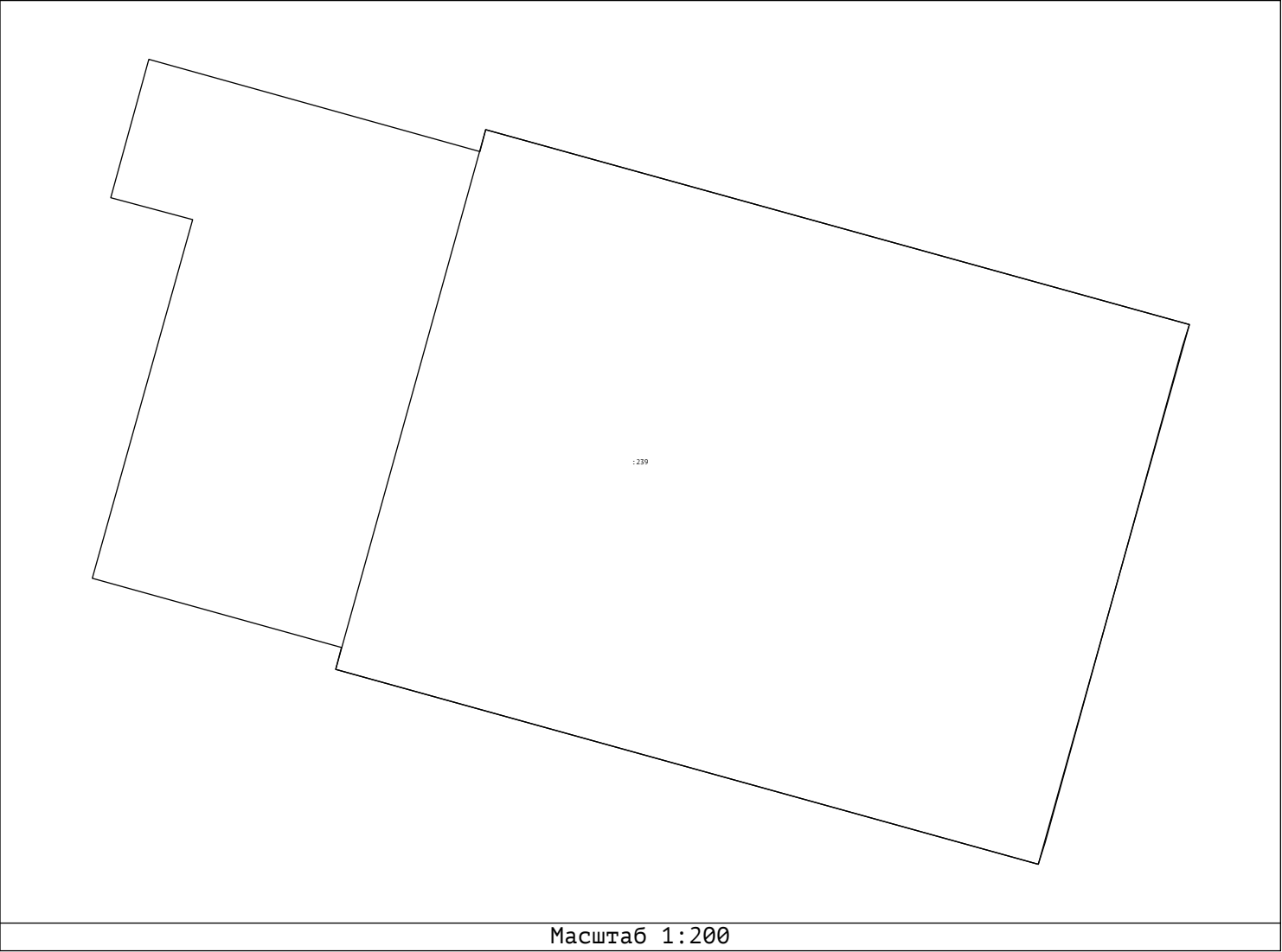

Сведения выписки об основных характеристиках и зарегистрированных правах на объект недвижимости (здание)

Реквизиты выписки

Наименование	Значение
Дата формирования выписки	10.03.2022
Регистрационный номер	****-*** / ****-*****

Реквизиты поступившего запроса

Наименование	Значение
Дата поступившего запроса	10.03.2022
Дата получения запроса органом регистрации прав	10.03.2022

Сведения об объекте недвижимости - здании

Наименование	Значение
Дата постановки на учет/ регистрации	14.01.2021 19:23:05
Кадастровый номер	69:06:0112301:238
Номер кадастрового квартала	69:06:0112301
Вид объекта недвижимости	002001002000, Здание
Кадастровые номера иных объектов недвижимости (земельных участков), в пределах которых расположен объект недвижимости	69:06:0112301:18
Площадь, в кв. метрах	44.3
Количество этажей (в том числе подземных)	2
Назначение здания	204001000000, Нежилое
Наименование здания	Садовый дом
Год завершения строительства	1987
Неформализованное описание	Российская Федерация, Тверская область, Вышневолоцкий городской округ, СНТ "Медик", д. 3
Адрес в соответствии с ФИАС (Текст)	Российская Федерация, Тверская область, Вышневолоцкий городской округ, СНТ "Медик", д. 3
Кадастровая стоимость	172642.86
Особые отметки	Сведения, необходимые для заполнения раздела: 5 - План расположения помещения, машино-места на этаже (плане этажа), отсутствуют.

Сведения о правах и правообладателях

Наименование	Значение
Сведения о праве и правообладателях	
Дата постановки на учет/ регистрации	29.03.2021 11:31:11
Вид зарегистрированного вещного права	001001000000, Собственность
Номер регистрации вещного права	69:06:0112301:238-69/073/2021-3
Сведения о правообладателе	Гришанов Сергей Иванович 1959-04-04, пос. Калужовский Масальского р-на Калужской обл., 848000000643, Российская Федерация 154-794-016 87, 008001001000, Паспорт гражданина Российской Федерации 28 05, 685046, 2006-11-18, Вышневолоцким ОВД Тверской области

Статус записи об объекте недвижимости

Наименование	Значение
Статус записи об объекте недвижимости	Сведения об объекте недвижимости имеют статус "актуальные"

Объекты капитального строительства

Номер точки	X	Y	Описание закреп.	Погрешность, м
-------------	---	---	------------------	----------------

69:06:0112301:238

1				
---	--	--	--	--

1	386121.60	2206854.88	-	0,1
2	386118.69	2206860.65	-	0,1
3	386112.83	2206857.58	-	0,1
4	386115.67	2206851.72	-	0,1
2				
1	386121.60	2206854.88	-	0,1
2	386118.69	2206860.65	-	0,1
3	386112.83	2206857.58	-	0,1
4	386115.67	2206851.72	-	0,1

План (чертеж, схема) объекта недвижимости

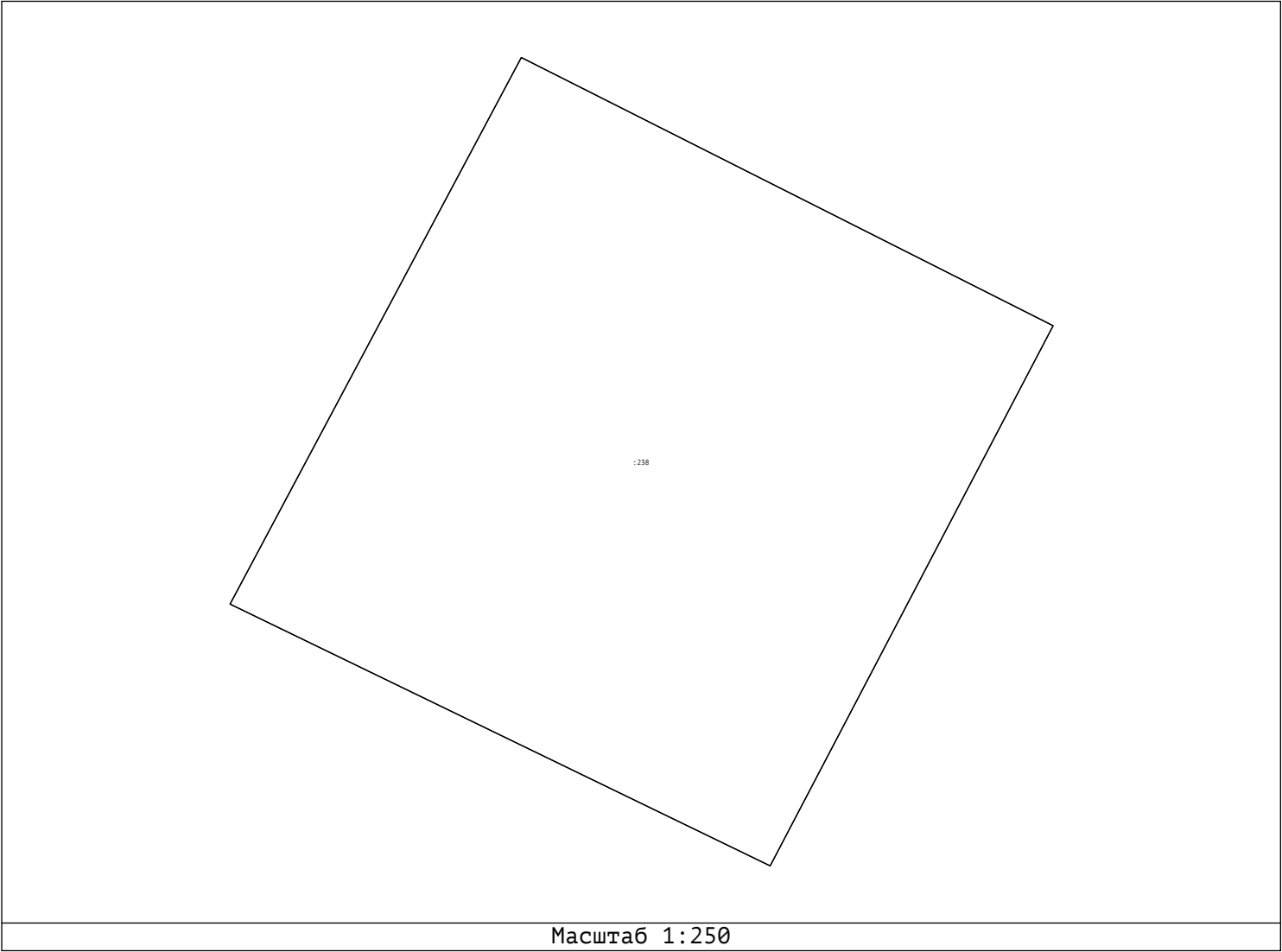

Сведения выписки об основных характеристиках и зарегистрированных правах на объект недвижимости (здание)

Реквизиты выписки

Наименование	Значение
Дата формирования выписки	10.03.2022
Регистрационный номер	****-*** /****-*****

Реквизиты поступившего запроса

Наименование	Значение
Дата поступившего запроса	10.03.2022
Дата получения запроса органом регистрации прав	10.03.2022

Сведения об объекте недвижимости - здании

Наименование	Значение
Дата постановки на учет/ регистрации	24.04.2015 15:43:48
Кадастровый номер	69:06:0112301:117
Номер кадастрового квартала	69:06:0112301
Вид объекта недвижимости	002001002000, Здание
Кадастровые номера иных объектов недвижимости (земельных участков), в пределах которых расположен объект недвижимости	69:06:0112301:22
Площадь, в кв. метрах	36
Количество этажей (в том числе подземных)	1
Назначение здания	204001000000, Нежилое
Наименование здания	Дом
Год завершения строительства	1980
Адрес в соответствии с ФИАС (Текст)	Тверская область, р-н Вышневолоцкий, с/п Сорокинское, садоводческое товарищество "Медик", №13
Кадастровая стоимость	140296.68
Особые отметки	Сведения, необходимые для заполнения раздела: 5 - План расположения помещения, машино-места на этаже (плане этажа), отсутствуют.

Сведения о правах и правообладателях

Наименование	Значение
Сведения о праве и правообладателях	
Дата постановки на учет/ регистрации	01.07.2021 15:37:31
Вид зарегистрированного вещного права	001001000000, Собственность
Номер регистрации вещного права	69:06:0112301:117-69/075/2021-2
Сведения о правообладателе	Румянцева Татьяна Ивановна 1949-01-02, с. Константиново Рыбновского района Рязанской области, 848000000643, Российская Федерация 004-310-689 94, 008001001000, Паспорт гражданина Российской Федерации Паспорт гражданина Российской Федерации, 28 00, 222509, 2000-12-29, ОВД Вышневолоцкого района Тверской области 171158, Тверская обл, г. Вышний Волочек, ул. Демьяна Бедного, д. 69, кв. 49

Статус записи об объекте недвижимости

Наименование	Значение
Статус записи об объекте недвижимости	Сведения об объекте недвижимости имеют статус "актуальные, ранее учтенные"

Сведения выписки об основных характеристиках и зарегистрированных правах на объект недвижимости (здание)

Реквизиты выписки

Наименование	Значение
Дата формирования выписки	10.03.2022
Регистрационный номер	****-*** / ****-*****

Реквизиты поступившего запроса

Наименование	Значение
Дата поступившего запроса	10.03.2022
Дата получения запроса органом регистрации прав	10.03.2022

Сведения об объекте недвижимости - здании

Наименование	Значение
Дата постановки на учет/ регистрации	17.11.2008 9:26:51
Кадастровый номер	69:06:0112301:91
Номер кадастрового квартала	69:06:0112301
Вид объекта недвижимости	002001002000, Здание
Кадастровые номера иных объектов недвижимости (земельных участков), в пределах которых расположен объект недвижимости	69:06:0112301:24
Площадь, в кв. метрах	39.2
Количество этажей (в том числе подземных)	1
Назначение здания	204001000000, Нежилое
Наименование здания	садовый домик
Год завершения строительства	1986
Адрес в соответствии с ФИАС (Текст)	Тверская обл, р-н Вышневолоцкий, с/пос Сорокинское, снт "Медик", дом 16
Кадастровая стоимость	152767.496
Особые отметки	Сведения, необходимые для заполнения разделов: 4 - Описание местоположения объекта недвижимости; 5 - План расположения помещения, машино-места на этаже (плане этажа), отсутствуют.

Сведения о правах и правообладателях

Наименование	Значение
Сведения о праве и правообладателях	
Дата постановки на учет/ регистрации	19.01.2009 0:00:00
Вид зарегистрированного вещного права	001001000000, Собственность
Номер регистрации вещного права	69-69-07/019/2008-599
Сведения о правообладателе	Поляков Вячеслав Алеевич 1965-05-18, гор.Ступино Московской области, Российской Федерации 020-540-247 87, 008001001000, Паспорт гражданина Российской Федерации 46 02, 830830, 2002-06-08, Ступинским ОВД Московской области

Статус записи об объекте недвижимости

Наименование	Значение
Статус записи об объекте недвижимости	Сведения об объекте недвижимости имеют статус "актуальные, ранее учтенные"

Сведения выписки об основных характеристиках и зарегистрированных правах на объект недвижимости (здание)

Реквизиты выписки

Наименование	Значение
Дата формирования выписки	10.03.2022
Регистрационный номер	****-*** /****-*****

Реквизиты поступившего запроса

Наименование	Значение
Дата поступившего запроса	10.03.2022
Дата получения запроса органом регистрации прав	10.03.2022

Сведения об объекте недвижимости - здании

Наименование	Значение
Дата постановки на учет/ регистрации	16.12.2009 11:59:22
Кадастровый номер	69:06:0112301:85
Номер кадастрового квартала	69:06:0112301
Вид объекта недвижимости	002001002000, Здание
Площадь, в кв. метрах	72.4
Количество этажей (в том числе подземных)	1
Назначение здания	204001000000, Нежилое
Наименование здания	Садовый дом
Год ввода в эксплуатацию по завершении строительства	1991
Адрес в соответствии с ФИАС (Текст)	Тверская обл, р-н Вышневолоцкий, с/п Сорокинское, СНТ "Медик", д 17А
Кадастровая стоимость	282152.212
Особые отметки	Сведения, необходимые для заполнения разделов: 4 - Описание местоположения объекта недвижимости; 5 - План расположения помещения, машино-места на этаже (плане этажа), отсутствуют.

Сведения о правах и правообладателях

Наименование	Значение
Сведения о праве и правообладателях	
Дата постановки на учет/ регистрации	07.07.2017 20:10:11
Вид зарегистрированного вещного права	001001000000, Собственность
Номер регистрации вещного права	69:06:0112301:85-69/006/2017-1
Сведения о правообладателе	Колосов Николай Дмитриевич 2008-05-05, г. Вышний Волочек Тверская область Россия, Российская Федерация 178-352-237 90, 008001011000, Свидетельство о рождении I-ОН, 691061, 2008-05-08, Отдел ЗАГС администрации города Вышний Волочек Тверской области Тверская область, г.Вышний Волочек, ул.Менделеева, д.2а

Статус записи об объекте недвижимости

Наименование	Значение
Статус записи об объекте недвижимости	Сведения об объекте недвижимости имеют статус "актуальные, ранее учтенные"

Сведения выписки об основных характеристиках и зарегистрированных правах на объект недвижимости (здание)

Реквизиты выписки

Наименование	Значение
Дата формирования выписки	10.03.2022
Регистрационный номер	****-*** / ****-*****

Реквизиты поступившего запроса

Наименование	Значение
Дата поступившего запроса	10.03.2022
Дата получения запроса органом регистрации прав	10.03.2022

Сведения об объекте недвижимости - здании

Наименование	Значение
Дата постановки на учет/ регистрации	03.07.2011 13:18:14
Кадастровый номер	69:06:0112301:96
Номер кадастрового квартала	69:06:0112301
Вид объекта недвижимости	002001002000, Здание
Кадастровые номера иных объектов недвижимости (земельных участков), в пределах которых расположен объект недвижимости	69:06:0112301:13
Площадь, в кв. метрах	40.4
Количество этажей (в том числе подземных)	1
Назначение здания	204001000000, Нежилое
Наименование здания	садовый дом
Год завершения строительства	1981
Адрес в соответствии с ФИАС (Текст)	Российская Федерация, Тверская область, г.о. Вышневолоцкий, тер. СНТ Медик, д. 18
Кадастровая стоимость	157444.052
Особые отметки	Сведения, необходимые для заполнения разделов: 4 - Описание местоположения объекта недвижимости; 5 - План расположения помещения, машино-места на этаже (плане этажа), отсутствуют.

Сведения о правах и правообладателях

Наименование	Значение
Сведения о праве и правообладателях	
Дата постановки на учет/ регистрации	20.12.1999 0:00:00
Вид зарегистрированного вещного права	001001000000, Собственность
Номер регистрации вещного права	69:06:004/1999:765
Сведения о правообладателе	Цветков Василий Валентинович 1955-01-01, Российской Федерации 112-615-410 05, 008001015000, Временное удостоверение личности гражданина Российской Федерации 025857, 1980-06-20, Ленинградским ВВИУС имени Ленсовета

Статус записи об объекте недвижимости

Наименование	Значение
Статус записи об объекте недвижимости	Сведения об объекте недвижимости имеют статус "актуальные, ранее учтенные"

Сведения выписки об основных характеристиках и зарегистрированных правах на объект недвижимости (здание)

Реквизиты выписки

Наименование	Значение
Дата формирования выписки	10.03.2022
Регистрационный номер	****-*** /****-*****

Реквизиты поступившего запроса

Наименование	Значение
Дата поступившего запроса	10.03.2022
Дата получения запроса органом регистрации прав	10.03.2022

Сведения об объекте недвижимости - здании

Наименование	Значение
Дата постановки на учет/ регистрации	03.07.2011 13:18:14
Кадастровый номер	69:06:0112301:97
Номер кадастрового квартала	69:06:0112301
Вид объекта недвижимости	002001002000, Здание
Кадастровые номера иных объектов недвижимости (земельных участков), в пределах которых расположен объект недвижимости	69:06:0112301:4
Площадь, в кв. метрах	29
Количество этажей (в том числе подземных)	1
Назначение здания	204001000000, Нежилое
Наименование здания	садовый домик
Год завершения строительства	1983
Адрес в соответствии с ФИАС (Текст)	Российская Федерация, Тверская область, г.о. Вышневолоцкий, тер. СНТ Медик, д. 21
Кадастровая стоимость	113016.77
Особые отметки	Сведения, необходимые для заполнения разделов: 4 - Описание местоположения объекта недвижимости; 5 - План расположения помещения, машино-места на этаже (плане этажа), отсутствуют.

Сведения о правах и правообладателях

Наименование	Значение
Сведения о праве и правообладателях	
Дата постановки на учет/ регистрации	05.06.2001 0:00:00
Вид зарегистрированного вещного права	001001000000, Собственность
Номер регистрации вещного права	69-01/06-02/2001-0196
Сведения о правообладателе	Зайцева Вера Сергеевна 1947-02-02, Гражданин РФ 107-720-521 29, 008001001000, Паспорт гражданина Российской Федерации 46 05, 601868, 2003-11-20, Пушкинским г/о милиции Московской области

Статус записи об объекте недвижимости

Наименование	Значение
Статус записи об объекте недвижимости	Сведения об объекте недвижимости имеют статус "актуальные, ранее учтенные"

Сведения выписки об основных характеристиках и зарегистрированных правах на объект недвижимости (здание)

Реквизиты выписки

Наименование	Значение
Дата формирования выписки	10.03.2022
Регистрационный номер	****-*** /****-*****

Реквизиты поступившего запроса

Наименование	Значение
Дата поступившего запроса	10.03.2022
Дата получения запроса органом регистрации прав	10.03.2022

Сведения об объекте недвижимости - здании

Наименование	Значение
Дата постановки на учет/ регистрации	17.04.2008 0:00:00
Кадастровый номер	69:06:0112301:84
Номер кадастрового квартала	69:06:0112301
Вид объекта недвижимости	002001002000, Здание
Кадастровые номера иных объектов недвижимости (земельных участков), в пределах которых расположен объект недвижимости	69:06:0112301:25
Кадастровые номера помещений, расположенных в объекте недвижимости	69:06:0112301:100
Площадь, в кв. метрах	42.2
Количество этажей (в том числе подземных)	1
Назначение здания	204001000000, Нежилое
Наименование здания	Садовый дом
Год ввода в эксплуатацию по завершении строительства	1983
Адрес в соответствии с ФИАС (Текст)	Тверская обл, р-н Вышневолоцкий, с/пос Сорокинское, СТ "Медик", Садовый дом №26
Кадастровая стоимость	164458.886
Особые отметки	Сведения, необходимые для заполнения разделов: 4 - Описание местоположения объекта недвижимости; 5 - План расположения помещения, машино-места на этаже (плане этажа), отсутствуют.

Местоположение помещений в объекте недвижимости (план(ы) расположения помещения)

Наименование	Значение
Местоположение помещения, расположенного в объекте недвижимости (планы расположения помещения)	
Кадастровый номер	69:06:0112301:100
Тип этажа	01, Этаж
Номер этажа	1

Сведения о правах и правообладателях

Наименование	Значение
Сведения о праве и правообладателях	
Дата постановки на учет/ регистрации	20.04.2009 0:00:00
Вид зарегистрированного вещного права	001001000000, Собственность
Номер регистрации вещного права	69-69-07/006/2009-174
Сведения о правообладателе	Кожевников Юрий Владимирович 1964-06-14, г.Вышний Волочек Калининской области, Гражданин РФ 007-085-964 51, 008001001000, Паспорт гражданина Российской Федерации 28 02, 968536, 2003-01-29, ОВД Вышневолоцкого района Тверской области

Статус записи об объекте недвижимости

	Наименование	Значение
	Статус записи об объекте недвижимости	Сведения об объекте недвижимости имеют статус "актуальные, ранее учтенные"

Сведения выписки об основных характеристиках и зарегистрированных правах на объект недвижимости (здание)

Реквизиты выписки

Наименование	Значение
Дата формирования выписки	10.03.2022
Регистрационный номер	****-*** / ****-*****

Реквизиты поступившего запроса

Наименование	Значение
Дата поступившего запроса	10.03.2022
Дата получения запроса органом регистрации прав	10.03.2022

Сведения об объекте недвижимости - здании

Наименование	Значение
Дата постановки на учет/ регистрации	08.10.2008 9:15:43
Кадастровый номер	69:06:0112301:90
Номер кадастрового квартала	69:06:0112301
Вид объекта недвижимости	002001002000, Здание
Кадастровые номера иных объектов недвижимости (земельных участков), в пределах которых расположен объект недвижимости	69:06:0112301:32
Площадь, в кв. метрах	31.4
Количество этажей (в том числе подземных)	1
Назначение здания	204001000000, Нежилое
Наименование здания	Садовый дом №27
Год завершения строительства	1983
Адрес в соответствии с ФИАС (Текст)	Тверская обл, р-н Вышневолоцкий, с/пос Дятловское, СТ "Медик", Садовый дом №27
Кадастровая стоимость	122369.882
Особые отметки	Сведения, необходимые для заполнения разделов: 4 - Описание местоположения объекта недвижимости; 5 - План расположения помещения, машино-места на этаже (плане этажа), отсутствуют.

Сведения о правах и правообладателях

Наименование	Значение
Сведения о праве и правообладателях	
Дата постановки на учет/ регистрации	26.01.2010 0:00:00
Вид зарегистрированного вещного права	001001000000, Собственность
Номер регистрации вещного права	69-69-07/002/2010-017
Сведения о правообладателе	Шор Наталья Борисовна 1969-08-02, гор.Серов Свердловской области, Российской Федерации 007-453-651 38, 008001001000, Паспорт гражданина Российской Федерации 28 97, 030742, 1998-06-29, Вышневолоцким ГОВД Тверской области

Статус записи об объекте недвижимости

Наименование	Значение
Статус записи об объекте недвижимости	Сведения об объекте недвижимости имеют статус "актуальные, ранее учтенные"

Сведения выписки об основных характеристиках и зарегистрированных правах на объект недвижимости (здание)

Реквизиты выписки

Наименование	Значение
Дата формирования выписки	10.03.2022
Регистрационный номер	****-*** / ****-*****

Реквизиты поступившего запроса

Наименование	Значение
Дата поступившего запроса	10.03.2022
Дата получения запроса органом регистрации прав	10.03.2022

Сведения об объекте недвижимости - здании

Наименование	Значение
Дата постановки на учет/ регистрации	16.06.2015 9:37:48
Кадастровый номер	69:06:0112301:118
Номер кадастрового квартала	69:06:0112301
Вид объекта недвижимости	002001002000, Здание
Кадастровые номера иных объектов недвижимости (земельных участков), в пределах которых расположен объект недвижимости	69:06:0112301:34
Площадь, в кв. метрах	36
Количество этажей (в том числе подземных)	1
Назначение здания	204001000000, Нежилое
Наименование здания	Дом
Год завершения строительства	1993
Адрес в соответствии с ФИАС (Текст)	Тверская область, р-н Вышневолоцкий, с/п Сорокинское, СТ "Медик", 29
Кадастровая стоимость	140296.68
Особые отметки	Сведения, необходимые для заполнения разделов: 4 - Описание местоположения объекта недвижимости; 5 - План расположения помещения, машино-места на этаже (плане этажа), отсутствуют.

Сведения о правах и правообладателях

Наименование	Значение
Сведения о праве и правообладателях	
Дата постановки на учет/ регистрации	11.06.2015 11:59:24
Вид зарегистрированного вещного права	001001000000, Собственность
Номер регистрации вещного права	69-69/006-69/900/010/2015-871/1
Сведения о правообладателе	Громова Галина Дмитриевна 1939-07-12, город Вышний Волочек Тверской области, Гражданин РФ 012-117-097 86, 008001001000, Паспорт гражданина Российской Федерации 28 01, 357397, 2001-07-24, ОВД Вышневолоцкого района Тверской области

Статус записи об объекте недвижимости

Наименование	Значение
Статус записи об объекте недвижимости	Сведения об объекте недвижимости имеют статус "актуальные, ранее учтенные"

Сведения выписки об основных характеристиках и зарегистрированных правах на объект недвижимости (здание)

Реквизиты выписки

Наименование	Значение
Дата формирования выписки	10.03.2022
Регистрационный номер	****-*** /****-*****

Реквизиты поступившего запроса

Наименование	Значение
Дата поступившего запроса	10.03.2022
Дата получения запроса органом регистрации прав	10.03.2022

Сведения об объекте недвижимости - здании

Наименование	Значение
Дата постановки на учет/ регистрации	03.07.2011 13:18:14
Кадастровый номер	69:06:0112301:98
Номер кадастрового квартала	69:06:0112301
Вид объекта недвижимости	002001002000, Здание
Кадастровые номера иных объектов недвижимости (земельных участков), в пределах которых расположен объект недвижимости	69:06:0112301:8
Площадь, в кв. метрах	55
Количество этажей (в том числе подземных)	1
Назначение здания	204001000000, Нежилое
Наименование здания	Дачный дом
Год завершения строительства	1981
Адрес в соответствии с ФИАС (Текст)	Российская Федерация, Тверская область, г.о. Вышневолоцкий, тер. СНТ Медик, д. 30
Кадастровая стоимость	214342.15
Особые отметки	Сведения, необходимые для заполнения разделов: 4 - Описание местоположения объекта недвижимости; 5 - План расположения помещения, машино-места на этаже (плане этажа), отсутствуют.

Сведения о правах и правообладателях

Наименование	Значение
Сведения о праве и правообладателях	
Дата постановки на учет/ регистрации	26.06.2002 0:00:00
Вид зарегистрированного вещного права	001001000000, Собственность
Номер регистрации вещного права	69-01/06-02/2002-205
Сведения о правообладателе	Касаев Константин Юрьевич 1977-10-09, г.Вышний Волочек Тверской области, Гражданин РФ 115-523-306 18, 008001001000, Паспорт гражданина Российской Федерации 28 01, 326304, 2001-06-07, ОВД Вышневолоцкого района Тверской области

Статус записи об объекте недвижимости

Наименование	Значение
Статус записи об объекте недвижимости	Сведения об объекте недвижимости имеют статус "актуальные, ранее учтенные"

Сведения выписки об основных характеристиках и зарегистрированных правах на объект недвижимости (здание)

Реквизиты выписки

Наименование	Значение
Дата формирования выписки	10.03.2022
Регистрационный номер	****-*** / ****-*****

Реквизиты поступившего запроса

Наименование	Значение
Дата поступившего запроса	10.03.2022
Дата получения запроса органом регистрации прав	10.03.2022

Сведения об объекте недвижимости - здании

Наименование	Значение
Дата постановки на учет/ регистрации	30.01.2014 9:15:42
Кадастровый номер	69:06:0112301:112
Номер кадастрового квартала	69:06:0112301
Вид объекта недвижимости	002001002000, Здание
Кадастровые номера иных объектов недвижимости (земельных участков), в пределах которых расположен объект недвижимости	69:06:0112301:79
Площадь, в кв. метрах	34
Количество этажей (в том числе подземных)	1
Назначение здания	204001000000, Нежилое
Наименование здания	садовый дом
Год завершения строительства	1980
Адрес в соответствии с ФИАС (Текст)	Тверская область, Вышневолоцкий район, Сорокинское сельское поселение, снт "Медик", д 35
Кадастровая стоимость	132502.42
Особые отметки	Сведения, необходимые для заполнения раздела: 5 - План расположения помещения, машино-места на этаже (плане этажа), отсутствуют.

Сведения о правах и правообладателях

Наименование	Значение
Сведения о праве и правообладателях	
Дата постановки на учет/ регистрации	15.12.2008 0:00:00
Вид зарегистрированного вещного права	001002000000, Общая долевая собственность
Номер регистрации вещного права	69-69-07/019/2008-056
Описание доли текстом	1/2
Сведения о правообладателе	Суховеева Валентина Александровна 1939-01-20, с. Александровка-Гай Саратовской области, Российской Федерации 088-431-597 01, 008001001000, Паспорт гражданина Российской Федерации 28 01, 428976, 2001-12-22, ОВД Вышневолоцкого района Тверской области
Сведения о праве и правообладателях	
Дата постановки на учет/ регистрации	15.12.2008 0:00:00
Вид зарегистрированного вещного права	001002000000, Общая долевая собственность
Номер регистрации вещного права	69-69-07/019/2008-055
Описание доли текстом	1/2
Сведения о правообладателе	Суховеева Светлана Геннадьевна 1967-05-16, с. Степное Советского района Саратовской области, Российской Федерации 007-895-946 01, 008001001000, Паспорт гражданина Российской Федерации 28 04, 439300, 2004-06-30, Вышневолоцким ОВД Тверской области

Статус записи об объекте недвижимости

	Наименование	Значение
	Статус записи об объекте недвижимости	Сведения об объекте недвижимости имеют статус "актуальные, ранее учтенные"

Сведения выписки об основных характеристиках и зарегистрированных правах на объект недвижимости (здание)

Реквизиты выписки

Наименование	Значение
Дата формирования выписки	10.03.2022
Регистрационный номер	****-*** /****-*****

Реквизиты поступившего запроса

Наименование	Значение
Дата поступившего запроса	10.03.2022
Дата получения запроса органом регистрации прав	10.03.2022

Сведения об объекте недвижимости - здании

Наименование	Значение
Дата постановки на учет/ регистрации	03.07.2011 13:18:14
Кадастровый номер	69:06:0112301:95
Номер кадастрового квартала	69:06:0112301
Вид объекта недвижимости	002001002000, Здание
Кадастровые номера иных объектов недвижимости (земельных участков), в пределах которых расположен объект недвижимости	69:06:0112301:5
Площадь, в кв. метрах	34
Количество этажей (в том числе подземных)	1
Назначение здания	204001000000, Нежилое
Наименование здания	Летний домик
Год завершения строительства	1980
Адрес в соответствии с ФИАС (Текст)	Российская Федерация, Тверская область, г.о. Вышневолоцкий, тер. СНТ Медик, д. 37
Кадастровая стоимость	132502.42
Особые отметки	Сведения, необходимые для заполнения разделов: 2 - Сведения о зарегистрированных правах; 5 - План расположения помещения, машино-места на этаже (плане этажа), отсутствуют.

Статус записи об объекте недвижимости

Наименование	Значение
Статус записи об объекте недвижимости	Сведения об объекте недвижимости имеют статус "актуальные, ранее учтенные"

Сведения выписки об основных характеристиках и зарегистрированных правах на объект недвижимости (здание)

Реквизиты выписки

Наименование	Значение
Дата формирования выписки	10.03.2022
Регистрационный номер	****-*** / ****-*****

Реквизиты поступившего запроса

Наименование	Значение
Дата поступившего запроса	10.03.2022
Дата получения запроса органом регистрации прав	10.03.2022

Сведения об объекте недвижимости - здании

Наименование	Значение
Дата постановки на учет/ регистрации	03.07.2011 0:00:00
Кадастровый номер	69:06:0112301:99
Номер кадастрового квартала	69:06:0112301
Вид объекта недвижимости	002001002000, Здание
Площадь, в кв. метрах	25.3
Количество этажей (в том числе подземных)	2
Назначение здания	204002000000, Жилое
Наименование здания	Жилой дом
Год завершения строительства	1991
Адрес в соответствии с ФИАС (Текст)	Тверская область, р-н Вышневолоцкий, с/п Сорокинское, снт Медик
Кадастровая стоимость	217224.788
Особые отметки	Сведения, необходимые для заполнения разделов: 2 - Сведения о зарегистрированных правах; 4 - Описание местоположения объекта недвижимости; 5 - План расположения помещения, машино-места на этаже (плане этажа), отсутствуют.

Статус записи об объекте недвижимости

Наименование	Значение
Статус записи об объекте недвижимости	Сведения об объекте недвижимости имеют статус "актуальные, ранее учтенные"

Сведения выписки об основных характеристиках и зарегистрированных правах на объект недвижимости (здание)

Реквизиты выписки

Наименование	Значение
Дата формирования выписки	10.03.2022
Регистрационный номер	****-*** /****-*****

Реквизиты поступившего запроса

Наименование	Значение
Дата поступившего запроса	10.03.2022
Дата получения запроса органом регистрации прав	10.03.2022

Сведения об объекте недвижимости - здании

Наименование	Значение
Дата постановки на учет/ регистрации	27.11.2020 18:24:08
Кадастровый номер	69:06:0112301:237
Номер кадастрового квартала	69:06:0112301
Вид объекта недвижимости	002001002000, Здание
Кадастровые номера иных объектов недвижимости (земельных участков), в пределах которых расположен объект недвижимости	69:06:0112301:28
Площадь, в кв. метрах	48.8
Количество этажей (в том числе подземных)	2
Назначение здания	204001000000, Нежилое
Наименование здания	садовый дом
Год завершения строительства	1982
Неформализованное описание	Российская Федерация, Тверская область, Вышневолоцкий городской округ, территория СНТ Медик, участок 4
Адрес в соответствии с ФИАС (Текст)	Российская Федерация, Тверская область, Вышневолоцкий городской округ, территория СНТ Медик, участок 4
Кадастровая стоимость	190179.94
Особые отметки	Сведения, необходимые для заполнения раздела: 5 - План расположения помещения, машино-места на этаже (плане этажа), отсутствуют.

Сведения о правах и правообладателях

Наименование	Значение
Сведения о праве и правообладателях	
Дата постановки на учет/ регистрации	27.11.2020 18:24:08
Вид зарегистрированного вещного права	001001000000, Собственность
Номер регистрации вещного права	69:06:0112301:237-69/073/2020-1
Сведения о правообладателе	Иванова Ирина Герцевна 1955-12-06, г.Бологое Калининской области, 848000000643, Российская Федерация 007-085-950 45, 008001001000, Паспорт гражданина Российской Федерации 28 04, 163431, 2003-07-23, ОВД Вышневолоцкого района Тверской области Тверская обл, Вышний Волочек г, ул.Баумана, д. 29, кв. 12

Статус записи об объекте недвижимости

Наименование	Значение
Статус записи об объекте недвижимости	Сведения об объекте недвижимости имеют статус "актуальные"

Объекты капитального строительства

Номер точки	X	Y	Описание закреп.	Погрешность, м
-------------	---	---	------------------	----------------

69:06:0112301:237

1				
1	386123.47	2206825.08	-	0,1
2	386122.85	2206826.53	-	0,1
3	386124.28	2206827.14	-	0,1
4	386123.17	2206829.74	-	0,1
5	386121.75	2206829.12	-	0,1
6	386120.87	2206831.19	-	0,1
7	386116.19	2206829.18	-	0,1
8	386118.79	2206823.07	-	0,1
2				
1	386123.70	2206825.18	-	0,1
2	386121.10	2206831.29	-	0,1
3	386115.63	2206828.93	-	0,1
4	386118.23	2206822.82	-	0,1

План (чертеж, схема) объекта недвижимости

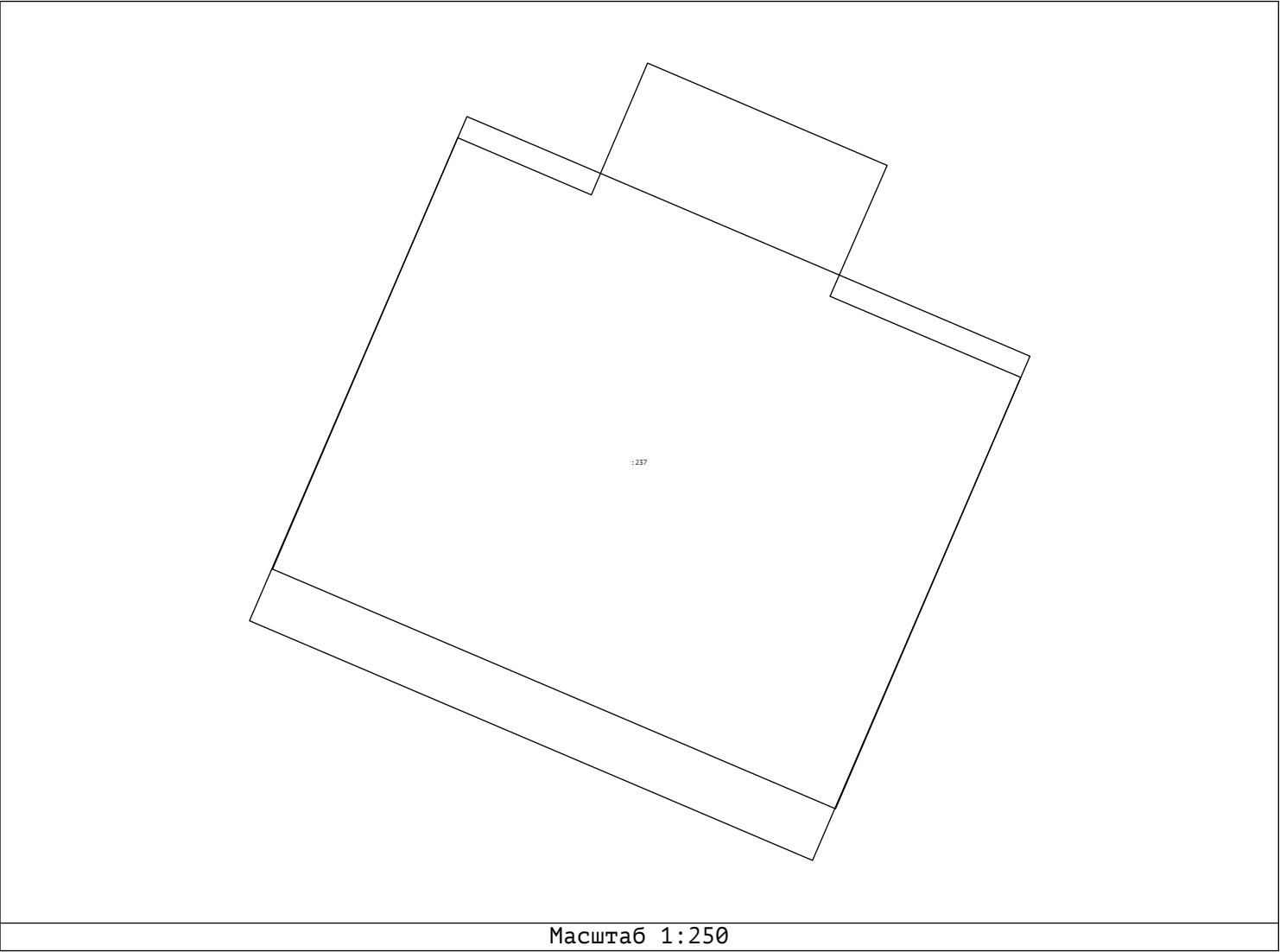

Сведения выписки об основных характеристиках и зарегистрированных правах на объект недвижимости (здание)

Реквизиты выписки

Наименование	Значение
Дата формирования выписки	10.03.2022
Регистрационный номер	****-*** /****-*****

Реквизиты поступившего запроса

Наименование	Значение
Дата поступившего запроса	10.03.2022
Дата получения запроса органом регистрации прав	10.03.2022

Сведения об объекте недвижимости - здании

Наименование	Значение
Дата постановки на учет/ регистрации	10.02.2014 14:00:13
Кадастровый номер	69:06:0112301:113
Номер кадастрового квартала	69:06:0112301
Вид объекта недвижимости	002001002000, Здание
Кадастровые номера иных объектов недвижимости (земельных участков), в пределах которых расположен объект недвижимости	69:06:0112301:14
Площадь, в кв. метрах	62.7
Количество этажей (в том числе подземных)	2
Назначение здания	204001000000, Нежилое
Наименование здания	дом
Год завершения строительства	1981
Адрес в соответствии с ФИАС (Текст)	Тверская область, Вышневолоцкий район, Сорокинское сельское поселение, снт "Медик", уч 5
Кадастровая стоимость	244350.05
Особые отметки	Сведения, необходимые для заполнения разделов: 4 - Описание местоположения объекта недвижимости; 5 - План расположения помещения, машино-места на этаже (плане этажа), отсутствуют.

Сведения о правах и правообладателях

Наименование	Значение
Сведения о праве и правообладателях	
Дата постановки на учет/ регистрации	26.11.2013 0:00:00
Вид зарегистрированного вещного права	001001000000, Собственность
Номер регистрации вещного права	69-69-06/040/2013-732
Сведения о правообладателе	Милюков Михаил Алексеевич 1986-05-31, город Вышний Волочек Тверской области, Российской Федерации 132-912-348 38, 008001001000, Паспорт гражданина Российской Федерации 28 05, 686181, 2007-02-08, Вышневолоцким ОВД Тверской области

Статус записи об объекте недвижимости

Наименование	Значение
Статус записи об объекте недвижимости	Сведения об объекте недвижимости имеют статус "актуальные, ранее учтенные"

Сведения выписки об основных характеристиках и зарегистрированных правах на объект недвижимости (здание)

Реквизиты выписки

Наименование	Значение
Дата формирования выписки	10.03.2022
Регистрационный номер	****-*** / ****-*****

Реквизиты поступившего запроса

Наименование	Значение
Дата поступившего запроса	10.03.2022
Дата получения запроса органом регистрации прав	10.03.2022

Сведения об объекте недвижимости - здании

Наименование	Значение
Дата постановки на учет/ регистрации	19.03.2010 0:00:00
Кадастровый номер	69:06:0112301:86
Номер кадастрового квартала	69:06:0112301
Вид объекта недвижимости	002001002000, Здание
Кадастровые номера иных объектов недвижимости (земельных участков), в пределах которых расположен объект недвижимости	69:06:0112301:15
Площадь, в кв. метрах	30
Количество этажей (в том числе подземных)	1
Назначение здания	204001000000, Нежилое
Наименование здания	Жилое строение без права регистрации проживания, расположенное на садовом земельном участке
Год ввода в эксплуатацию по завершении строительства	1993
Адрес в соответствии с ФИАС (Текст)	Тверская обл, р-н Вышневолоцкий, с/п Сорокинское, с/т "Медик", уч 6
Кадастровая стоимость	116913.9
Особые отметки	Сведения, необходимые для заполнения раздела: 5 - План расположения помещения, машино-места на этаже (плане этажа), отсутствуют.

Сведения о правах и правообладателях

Наименование	Значение
Сведения о праве и правообладателях	
Дата постановки на учет/ регистрации	07.10.2015 15:54:19
Вид зарегистрированного вещного права	001001000000, Собственность
Номер регистрации вещного права	69-69/006-69/900/015/2015-829/2
Сведения о правообладателе	Макарова Диана Сергеевна 1982-09-24, г. Вышний Волочек Тверской области, Российская Федерация 090-336-798 75, 008001001000, Паспорт гражданина Российской Федерации 28 04, 199177, 2003-08-07, ОВД Вышневолоцкого района Тверской области

Статус записи об объекте недвижимости

Наименование	Значение
Статус записи об объекте недвижимости	Сведения об объекте недвижимости имеют статус "актуальные, ранее учтенные"

Сведения выписки об основных характеристиках и зарегистрированных правах на объект недвижимости (здание)

Реквизиты выписки

Наименование	Значение
Дата формирования выписки	10.03.2022
Регистрационный номер	****-*** / ****-*****

Реквизиты поступившего запроса

Наименование	Значение
Дата поступившего запроса	10.03.2022
Дата получения запроса органом регистрации прав	10.03.2022

Сведения об объекте недвижимости - здании

Наименование	Значение
Дата постановки на учет/ регистрации	05.10.2009 0:00:00
Кадастровый номер	69:06:0112301:104
Номер кадастрового квартала	69:06:0112301
Вид объекта недвижимости	002001002000, Здание
Кадастровые номера иных объектов недвижимости (земельных участков), в пределах которых расположен объект недвижимости	69:06:0112301:16
Площадь, в кв. метрах	90
Количество этажей (в том числе подземных)	1
Назначение здания	204002000000, Нежилое
Наименование здания	Садовый дом
Год ввода в эксплуатацию по завершении строительства	1984
Адрес в соответствии с ФИАС (Текст)	Тверская обл, р-н Вышневолоцкий, с/п Сорокинское, СТ Медик, уч 7
Кадастровая стоимость	350741.7
Особые отметки	Право (ограничение права, обременение объекта недвижимости) зарегистрировано на объект недвижимости с назначением: Жилое. Сведения, необходимые для заполнения раздела: 5 - План расположения помещения, машино-места на этаже (плане этажа), отсутствуют.

Сведения о правах и правообладателях

Наименование	Значение
Сведения о праве и правообладателях	
Дата постановки на учет/ регистрации	05.05.2010 0:00:00
Вид зарегистрированного вещного права	001001000000, Собственность
Номер регистрации вещного права	69-69-07/009/2010-307
Сведения о правообладателе	Кузнецова Татьяна Викторовна 1949-09-04, город Вышний Волочек Калининской области, Гражданин РФ 059-986-588 58, 008001001000, Паспорт гражданина Российской Федерации 28 04, 347030, 2003-11-25, ОВД Вышневолоцкого района Тверской области

Статус записи об объекте недвижимости

Наименование	Значение
Статус записи об объекте недвижимости	Сведения об объекте недвижимости имеют статус "актуальные, ранее учтенные"

Сведения выписки об основных характеристиках и зарегистрированных правах на объект недвижимости (здание)

Реквизиты выписки

Наименование	Значение
Дата формирования выписки	10.03.2022
Регистрационный номер	****-*** /****-*****

Реквизиты поступившего запроса

Наименование	Значение
Дата поступившего запроса	10.03.2022
Дата получения запроса органом регистрации прав	10.03.2022

Сведения об объекте недвижимости - здании

Наименование	Значение
Дата постановки на учет/ регистрации	13.02.2014 17:06:47
Кадастровый номер	69:06:0112301:114
Номер кадастрового квартала	69:06:0112301
Вид объекта недвижимости	002001002000, Здание
Кадастровые номера иных объектов недвижимости (земельных участков), в пределах которых расположен объект недвижимости	69:06:0112301:70
Площадь, в кв. метрах	30.3
Количество этажей (в том числе подземных)	1
Назначение здания	204001000000, Нежилое
Наименование здания	садовый дом
Год завершения строительства	1984
Адрес в соответствии с ФИАС (Текст)	Россия, Тверская область, Вышневолоцкий район, Сорокинское сельское поселение, снт "Медик", участок 8
Кадастровая стоимость	118083.04
Особые отметки	Сведения, необходимые для заполнения раздела: 5 - План расположения помещения, машино-места на этаже (плане этажа), отсутствуют.

Сведения о правах и правообладателях

Наименование	Значение
Сведения о праве и правообладателях	
Дата постановки на учет/ регистрации	28.02.2005 12:40:21
Вид зарегистрированного вещного права	001001000000, Собственность
Номер регистрации вещного права	69-69-07/7/2005-51
Сведения о правообладателе	Голубев Руслан Германович 1973-08-07, Гражданин РФ 014-404-436 00, 008001001000, Паспорт гражданина Российской Федерации 28 02, 811258, 2002-10-15, ОВД Вышневолоцкого района УВД Тверской области

Статус записи об объекте недвижимости

Наименование	Значение
Статус записи об объекте недвижимости	Сведения об объекте недвижимости имеют статус "актуальные, ранее учтенные"

Сведения выписки об основных характеристиках и зарегистрированных правах на объект недвижимости (здание)

Реквизиты выписки

Наименование	Значение
Дата формирования выписки	10.03.2022
Регистрационный номер	****-*** /****-*****

Реквизиты поступившего запроса

Наименование	Значение
Дата поступившего запроса	10.03.2022
Дата получения запроса органом регистрации прав	10.03.2022

Сведения об объекте недвижимости - здании

Наименование	Значение
Дата постановки на учет/ регистрации	02.03.2012 12:24:09
Кадастровый номер	69:06:0112301:101
Номер кадастрового квартала	69:06:0112301
Вид объекта недвижимости	002001002000, Здание
Кадастровые номера иных объектов недвижимости (земельных участков), в пределах которых расположен объект недвижимости	69:06:0112301:17
Площадь, в кв. метрах	30
Количество этажей (в том числе подземных)	1
Назначение здания	204001000000, Нежилое
Наименование здания	Жилое строение без права регистрации проживания, расположенное на садовом земельном участке
Год ввода в эксплуатацию по завершении строительства	1985
Адрес в соответствии с ФИАС (Текст)	Тверская обл, р-н Вышневолоцкий, с/п Сорокинское, с/т Медик, уч №9
Кадастровая стоимость	116913.9
Особые отметки	Сведения, необходимые для заполнения раздела: 5 - План расположения помещения, машино-места на этаже (плане этажа), отсутствуют.

Сведения о правах и правообладателях

Наименование	Значение
Сведения о праве и правообладателях	
Дата постановки на учет/ регистрации	08.06.2018 21:06:06
Вид зарегистрированного вещного права	001001000000, Собственность
Номер регистрации вещного права	69:06:0112301:101-69/073/2018-1
Сведения о правообладателе	Никитина Наталья Юрьевна 1966-05-08, гор. Вышний Волочек Калининской области, 848000000643, Российская Федерация 006-503-960 22, 008001001000, Паспорт гражданина Российской Федерации 28 10, 097022, 2011-05-25, Отделением УФМС России по Тверской области в Вышневолоцком районе

Статус записи об объекте недвижимости

Наименование	Значение
Статус записи об объекте недвижимости	Сведения об объекте недвижимости имеют статус "актуальные, ранее учтенные"

Сведения выписки об основных характеристиках и зарегистрированных правах на объект недвижимости (здание)

Реквизиты выписки

Наименование	Значение
Дата формирования выписки	10.03.2022
Регистрационный номер	****-*** /****-*****

Реквизиты поступившего запроса

Наименование	Значение
Дата поступившего запроса	10.03.2022
Дата получения запроса органом регистрации прав	10.03.2022

Сведения об объекте недвижимости - здании

Наименование	Значение
Дата постановки на учет/ регистрации	17.12.2013 14:44:20
Кадастровый номер	69:06:0112301:106
Номер кадастрового квартала	69:06:0112301
Вид объекта недвижимости	002001002000, Здание
Кадастровые номера иных объектов недвижимости (земельных участков), в пределах которых расположен объект недвижимости	69:06:0112301:20
Площадь, в кв. метрах	39.6
Количество этажей (в том числе подземных)	1
Назначение здания	204001000000, Нежилое
Наименование здания	садовый домик
Год завершения строительства	1978
Адрес в соответствии с ФИАС (Текст)	Тверская область, Вышневолоцкий район, Сорокинское сельское поселение, садов.тов."Медик", уч.10
Кадастровая стоимость	154326.35
Особые отметки	Сведения, необходимые для заполнения разделов: 4 - Описание местоположения объекта недвижимости; 5 - План расположения помещения, машино-места на этаже (плане этажа), отсутствуют.

Сведения о правах и правообладателях

Наименование	Значение
Сведения о праве и правообладателях	
Дата постановки на учет/ регистрации	06.07.2017 17:43:36
Вид зарегистрированного вещного права	001002000000, Общая долевая собственность
Номер регистрации вещного права	69:06:0112301:106-69/006/2017-2
Описание доли текстом	1/2
Сведения о правообладателе	Матвиенко Галина Константиновна 1954-02-12, с.Константиновка Молотовского района Приморского края, Российской Федерации 067-592-796 23, 008001001000, Паспорт гражданина Российской Федерации 46 05, 980894, 2004-01-17, ОВД г.Жуковского Московской области
Сведения о праве и правообладателях	
Дата постановки на учет/ регистрации	10.04.2008 0:00:00
Вид зарегистрированного вещного права	001002000000, Общая долевая собственность
Номер регистрации вещного права	69-69-07/007/2008-202
Описание доли текстом	1/2
Сведения о правообладателе	Матвиенко Галина Константиновна 1954-02-12, с.Константиновка Молотовского района Приморского края, Российской Федерации 067-592-796 23, 008001001000, Паспорт гражданина Российской Федерации 46 05, 980894, 2004-01-17, ОВД г.Жуковского Московской области

Ограничения прав и обременения объекта недвижимости

Наименование	Значение
Ограничение права и обременение объекта недвижимости	
Дата постановки на учет/ регистрации	06.07.2017 17:43:37
Номер регистрации ограничения права или обременения объекта недвижимости	69:06:0112301:106-69/006/2017-3
Вид зарегистрированного ограничения права или обременения объекта недвижимости	022008000000, Ипотека в силу закона
Дата начала действия	06.07.2017
Срок действия ограничения/обременения (Продолжительность)	с 06.07.2017 до полной оплаты по мировому соглашению
Номер реестровой записи	69:06:0112301:106-69.RRIGHTS.E.2784319000
Номер регистрации вещного права	69:06:0112301:106-69/006/2017-2
Сведения о правообладателе	Захматова Кира Владимировна 1973-08-16, гор. Санкт-Петербург, Российская Федерация 008001001000, Паспорт гражданина Российской Федерации 40 03, 781388, 2003-06-03, 18 Отделом милиции Петроградского района Санкт-Петербурга
Документ-основание	Решение суда Определение Вышневолоцкого городского суда Тверской области об утверждении мирового соглашения, 2-272/2017, 2017-04-12

Статус записи об объекте недвижимости

Наименование	Значение
Статус записи об объекте недвижимости	Сведения об объекте недвижимости имеют статус "актуальные, ранее учтенные"

Сведения выписки об основных характеристиках и зарегистрированных правах на объект недвижимости (здание)

Реквизиты выписки

Наименование	Значение
Дата формирования выписки	10.03.2022
Регистрационный номер	****-*** / ****-*****

Реквизиты поступившего запроса

Наименование	Значение
Дата поступившего запроса	10.03.2022
Дата получения запроса органом регистрации прав	10.03.2022

Сведения об объекте недвижимости - здании

Наименование	Значение
Дата постановки на учет/ регистрации	14.01.2019 10:12:49
Кадастровый номер	69:06:0112301:232
Номер кадастрового квартала	69:06:0112301
Вид объекта недвижимости	002001002000, Здание
Кадастровые номера иных объектов недвижимости (земельных участков), в пределах которых расположен объект недвижимости	69:06:0112301:56
Площадь, в кв. метрах	44.7
Количество этажей (в том числе подземных)	1
Назначение здания	204001000000, Нежилое
Наименование здания	Садовый дом
Год завершения строительства	1989
Адрес в соответствии с ФИАС (Текст)	Российская Федерация, Тверская область, Вышневолоцкий район, с/пос Сорокинское, СТ "Медик", участок № 10 "А"
Кадастровая стоимость	174201.71
Особые отметки	Сведения, необходимые для заполнения раздела: 5 - План расположения помещения, машино-места на этаже (плане этажа), отсутствуют.

Сведения о правах и правообладателях

Наименование	Значение
Сведения о праве и правообладателях	
Дата постановки на учет/ регистрации	14.01.2019 10:12:49
Вид зарегистрированного вещного права	001001000000, Собственность
Номер регистрации вещного права	69:06:0112301:232-69/073/2019-1
Сведения о правообладателе	Савельева Татьяна Евгеньевна 1979-02-26, гор. Вышний Волочек Тверской обл., 848000000643, Российская Федерация 008001001000, Паспорт гражданина Российской Федерации 28 10, 078986, 2011-03-30, Отделением УФМС России по Тверской области в Вышневолоцком районе

Статус записи об объекте недвижимости

Наименование	Значение
Статус записи об объекте недвижимости	Сведения об объекте недвижимости имеют статус "актуальные"

Объекты капитального строительства

Номер точки	X	Y	Описание закреп.	Погрешность, м
-------------	---	---	------------------	----------------

69:06:0112301:232

Система координат:				
МСК-69				
1				

1	386283.28	2206443.20	-	0,1
2	386285.28	2206447.24	-	0,1
3	386278.09	2206450.78	-	0,1
4	386276.10	2206446.74	-	0,1

План (чертеж, схема) объекта недвижимости

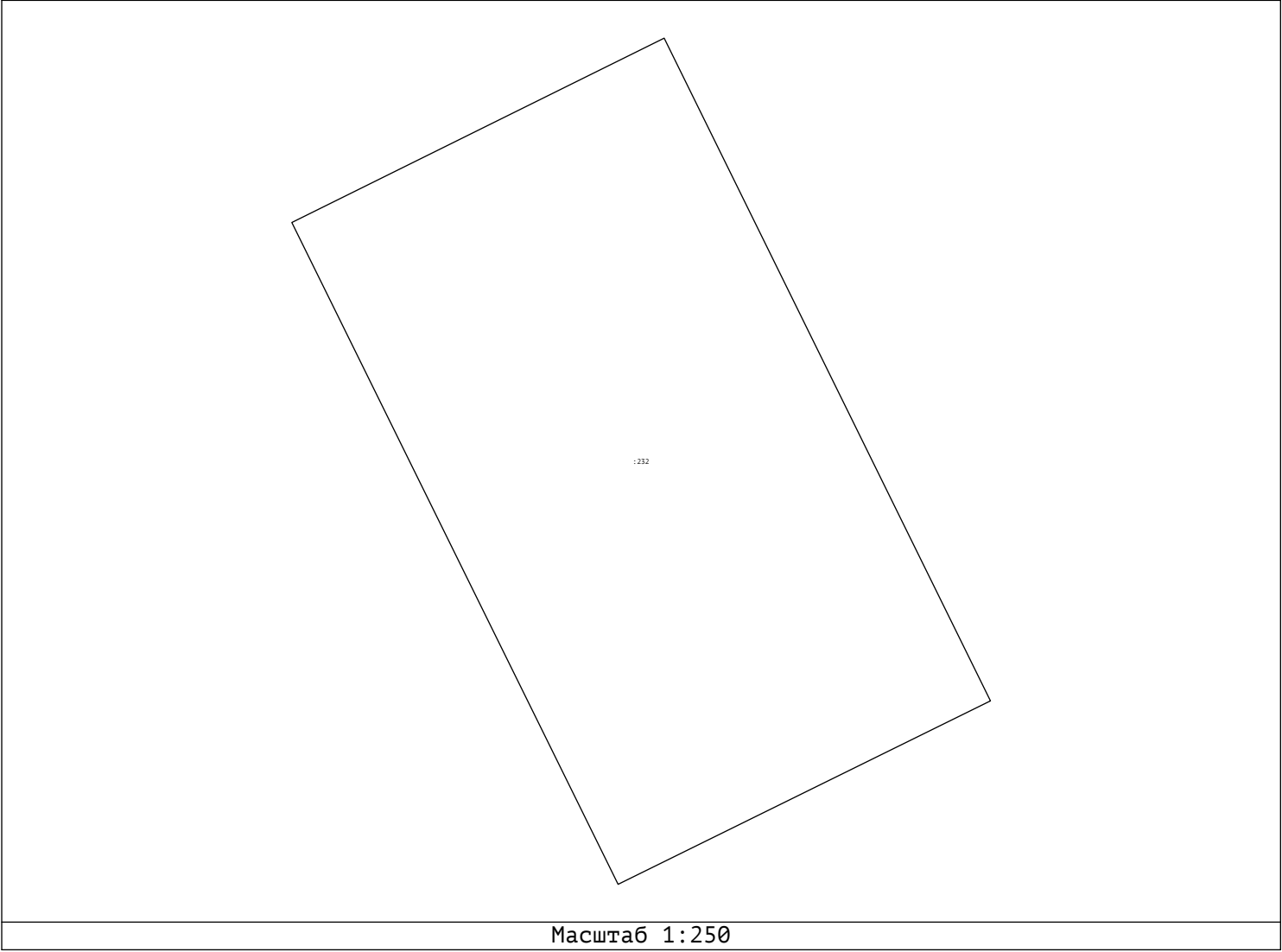

Сведения выписки об основных характеристиках и зарегистрированных правах на объект недвижимости (здание)

Реквизиты выписки

Наименование	Значение
Дата формирования выписки	10.03.2022
Регистрационный номер	****-*** /****-*****

Реквизиты поступившего запроса

Наименование	Значение
Дата поступившего запроса	10.03.2022
Дата получения запроса органом регистрации прав	10.03.2022

Сведения об объекте недвижимости - здании

Наименование	Значение
Дата постановки на учет/ регистрации	23.03.2010 8:36:52
Кадастровый номер	69:06:0112301:87
Номер кадастрового квартала	69:06:0112301
Вид объекта недвижимости	002001002000, Здание
Кадастровые номера иных объектов недвижимости (земельных участков), в пределах которых расположен объект недвижимости	69:06:0112301:19
Площадь, в кв. метрах	30
Количество этажей (в том числе подземных)	1
Назначение здания	204001000000, Нежилое
Наименование здания	садовый дом
Год завершения строительства	1981
Год ввода в эксплуатацию по завершении строительства	1981
Неформализованное описание	Российская Федерация, Тверская область, Вышневолоцкий городской округ, садовое товарищество Медик, участок 10м
Адрес в соответствии с ФИАС (Текст)	Российская Федерация, Тверская область, Вышневолоцкий городской округ, садовое товарищество Медик, участок 10м
Кадастровая стоимость	116913.9
Особые отметки	Сведения, необходимые для заполнения раздела: 5 - План расположения помещения, машино-места на этаже (плане этажа), отсутствуют.

Сведения о правах и правообладателях

Наименование	Значение
Сведения о праве и правообладателях	
Дата постановки на учет/ регистрации	25.10.2016 14:10:59
Вид зарегистрированного вещного права	001001000000, Собственность
Номер регистрации вещного права	69-69/006-69/303/004/2016-416/3
Сведения о правообладателе	Тихомирова Татьяна Федоровна 1970-07-21, гор.Вышний Волочек Тверской области, Российская Федерация 025-173-473 32, 008001001000, Паспорт гражданина Российской Федерации 28 15, 398796, 2015-07-30, Отделение УФМС России по Тверской обл. в Вышневолоцком р-не

Статус записи об объекте недвижимости

Наименование	Значение
Статус записи об объекте недвижимости	Сведения об объекте недвижимости имеют статус "актуальные, ранее учтенные"

Объекты капитального строительства

Номер точки	X	Y	Описание закреп.	Погрешность, м
-------------	---	---	------------------	----------------

69:06:0112301:87

1				
1	386148.53	2206785.49	-	0,1
2	386145.18	2206789.95	-	0,1
3	386140.10	2206786.28	-	0,1
4	386143.48	2206781.71	-	0,1

План (чертеж, схема) объекта недвижимости

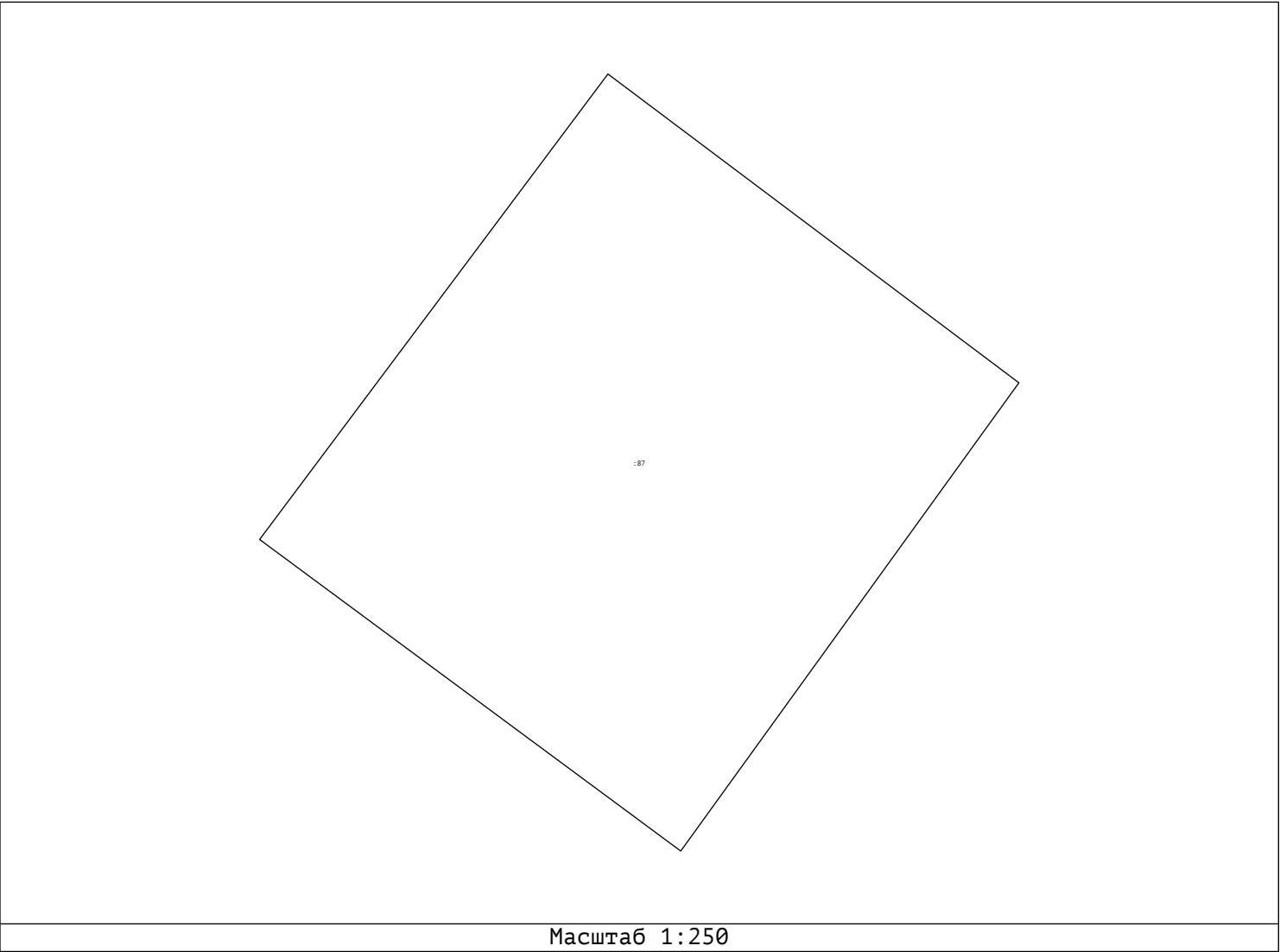

Сведения выписки об основных характеристиках и зарегистрированных правах на объект недвижимости (здание)

Реквизиты выписки

Наименование	Значение
Дата формирования выписки	10.03.2022
Регистрационный номер	****-*** /****-*****

Реквизиты поступившего запроса

Наименование	Значение
Дата поступившего запроса	10.03.2022
Дата получения запроса органом регистрации прав	10.03.2022

Сведения об объекте недвижимости - здании

Наименование	Значение
Дата постановки на учет/ регистрации	09.01.2019 11:55:53
Кадастровый номер	69:06:0112301:231
Номер кадастрового квартала	69:06:0112301
Вид объекта недвижимости	002001002000, Здание
Кадастровые номера иных объектов недвижимости (земельных участков), в пределах которых расположен объект недвижимости	69:06:0112301:57
Площадь, в кв. метрах	47.8
Количество этажей (в том числе подземных)	1
Назначение здания	204001000000, Нежилое
Наименование здания	Садовый дом
Год завершения строительства	1996
Адрес в соответствии с ФИАС (Текст)	Российская Федерация, Тверская область, Вышневолоцкий муниципальный район, с/п Сорокинское, СТ "Медик", участок 11"А"
Кадастровая стоимость	186282.81
Особые отметки	Сведения, необходимые для заполнения раздела: 5 - План расположения помещения, машино-места на этаже (плане этажа), отсутствуют.

Сведения о правах и правообладателях

Наименование	Значение
Сведения о праве и правообладателях	
Дата постановки на учет/ регистрации	09.01.2019 11:55:53
Вид зарегистрированного вещного права	001001000000, Собственность
Номер регистрации вещного права	69:06:0112301:231-69/073/2019-1
Сведения о правообладателе	Трофимова Нория Ахметовна 1955-06-06, гор. Вышний Волочек Калининской области, 848000000643, Российская Федерация 007-895-573 93, 008001001000, Паспорт гражданина Российской Федерации 28 04, 098532, 2003-06-05, ОВД Вышневолоцкого района УВД Тверской области

Статус записи об объекте недвижимости

Наименование	Значение
Статус записи об объекте недвижимости	Сведения об объекте недвижимости имеют статус "актуальные"

Объекты капитального строительства

Номер точки	X	Y	Описание закреп.	Погрешность, м
-------------	---	---	------------------	----------------

69:06:0112301:231

Система координат:				
МСК-69				
1				

1	386252.29	2206444.51	-	0,1
2	386255.22	2206451.97	-	0,1
3	386249.55	2206454.20	-	0,1
4	386249.91	2206455.11	-	0,1
5	386248.63	2206455.61	-	0,1
6	386247.20	2206451.96	-	0,1
7	386248.37	2206451.51	-	0,1
8	386246.51	2206446.78	-	0,1
9	386246.95	2206446.61	-	0,1
10	386246.61	2206445.76	-	0,1
11	386248.62	2206444.97	-	0,1
12	386248.96	2206445.81	-	0,1

План (чертеж, схема) объекта недвижимости

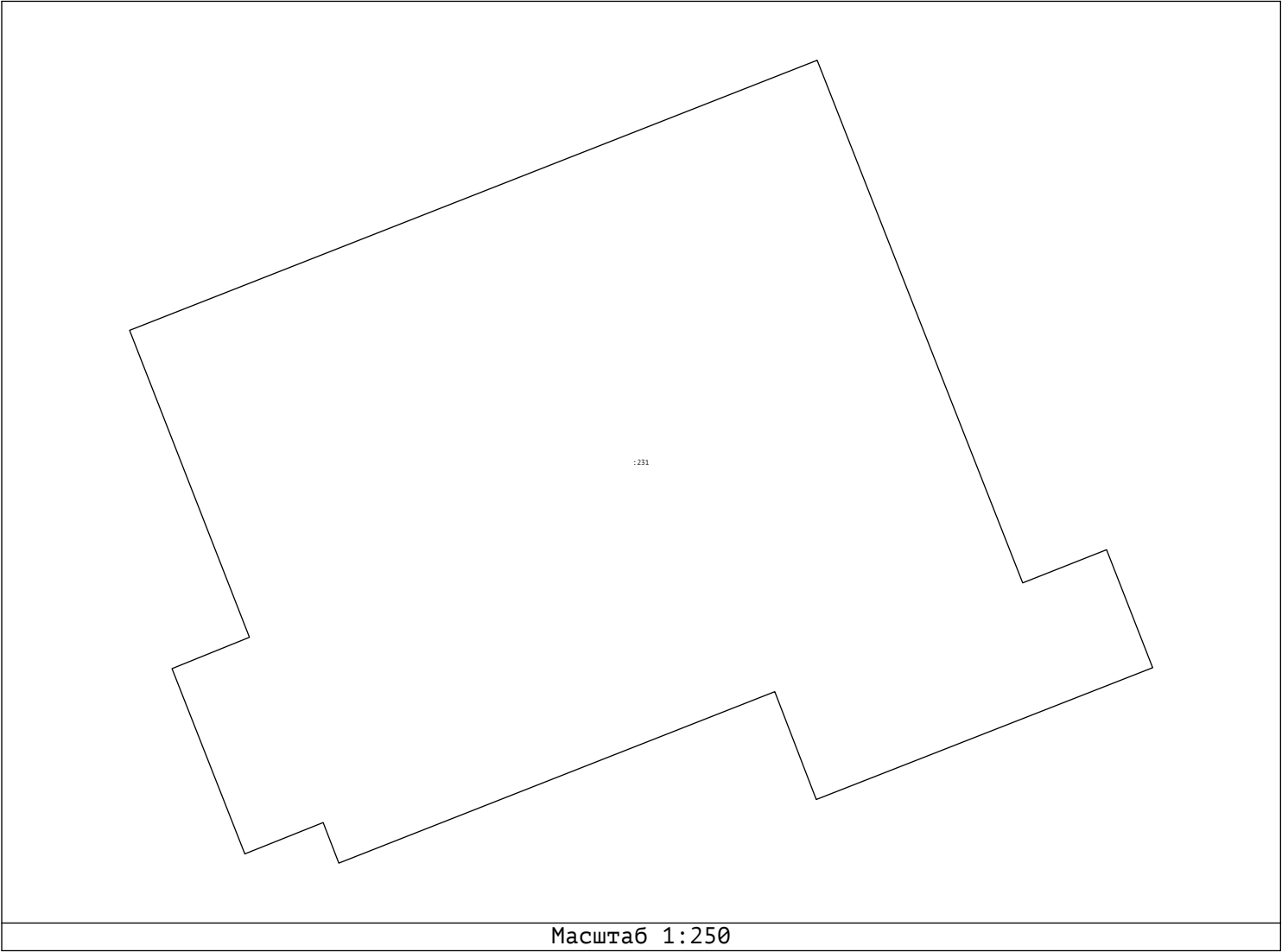

Сведения выписки об основных характеристиках и зарегистрированных правах на объект недвижимости (здание)

Реквизиты выписки

Наименование	Значение
Дата формирования выписки	10.03.2022
Регистрационный номер	****-*** /****-*****

Реквизиты поступившего запроса

Наименование	Значение
Дата поступившего запроса	10.03.2022
Дата получения запроса органом регистрации прав	10.03.2022

Сведения об объекте недвижимости - здании

Наименование	Значение
Дата постановки на учет/ регистрации	15.02.2019 14:09:43
Кадастровый номер	69:06:0112301:236
Номер кадастрового квартала	69:06:0112301
Вид объекта недвижимости	002001002000, Здание
Кадастровые номера иных объектов недвижимости (земельных участков), в пределах которых расположен объект недвижимости	69:06:0112301:59
Площадь, в кв. метрах	65.6
Количество этажей (в том числе подземных)	2
Назначение здания	204001000000, Нежилое
Наименование здания	Садовый дом
Год завершения строительства	2006
Неформализованное описание	Российская Федерация, Тверская область, Вышневолоцкий муниципальный район, Сорокинское сельское поселение, садоводческое товарищество "Медик", з/у 13-А
Адрес в соответствии с ФИАС (Текст)	Российская Федерация, Тверская область, Вышневолоцкий муниципальный район, Сорокинское сельское поселение, садоводческое товарищество "Медик", з/у 13-А
Кадастровая стоимость	255651.73
Особые отметки	Сведения, необходимые для заполнения раздела: 5 - План расположения помещения, машино-места на этаже (плане этажа), отсутствуют.

Сведения о правах и правообладателях

Наименование	Значение
Сведения о праве и правообладателях	
Дата постановки на учет/ регистрации	15.02.2019 14:09:43
Вид зарегистрированного вещного права	001002000000, Общая долевая собственность
Номер регистрации вещного права	69:06:0112301:236-69/073/2019-2
Размер доли в праве	1, 2
Сведения о правообладателе	Викторова Елена Петровна 1959-03-28, гор. Вышний Волочек Калининской обл., 848000000643, Российская Федерация 025-173-746 38, 008001001000, Паспорт гражданина Российской Федерации 28 04, 439825, 2004-07-23, Вышневолоцким ОВД Тверской области 171162, обл Тверская, г Вышний Волочек, ул Желябова, д 11а, кв 11

Сведения о праве и правообладателях	
Дата постановки на учет/ регистрации	15.02.2019 14:09:43
Вид зарегистрированного вещного права	001002000000, Общая долевая собственность
Номер регистрации вещного права	69:06:0112301:236-69/073/2019-1
Размер доли в праве	1, 2
Сведения о правообладателе	Сорокин Василий Васильевич 1956-03-08, с. Щемелево Вышневолоцкого р-на Тверской обл., 848000000643, Российская Федерация 075-455-206 71, 008001001000, Паспорт гражданина Российской Федерации 28 01, 320826, 2001-05-25, Заволжским РОВД гор. Твери обл Тверская, г Тверь, ул Седова, д 55, кв 82

Статус записи об объекте недвижимости

Наименование	Значение
Статус записи об объекте недвижимости	Сведения об объекте недвижимости имеют статус "актуальные"

Объекты капитального строительства

Номер точки	X	Y	Описание закреп.	Погрешность, м
-------------	---	---	------------------	----------------

69:06:0112301:236

Система координат:				
МСК-69				
1				
1	386217.43	2206472.22	-	0,1
2	386214.49	2206473.70	-	0,1
3	386213.92	2206472.60	-	0,1
4	386211.23	2206473.91	-	0,1
5	386207.90	2206467.25	-	0,1
6	386213.49	2206464.44	-	0,1

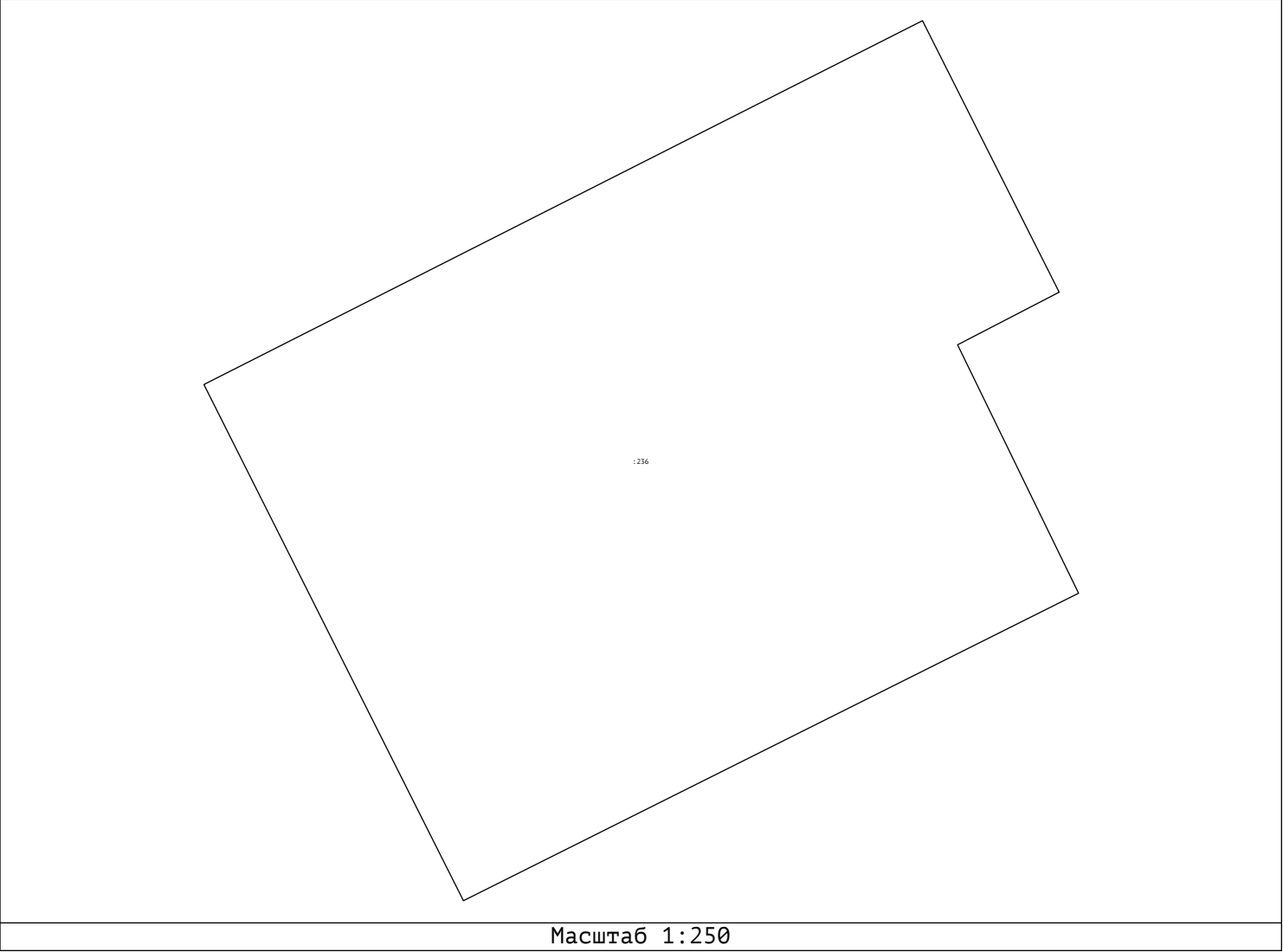

Сведения выписки об основных характеристиках и зарегистрированных правах на объект недвижимости (здание)

Реквизиты выписки

Наименование	Значение
Дата формирования выписки	10.03.2022
Регистрационный номер	****-*** / ****-*****

Реквизиты поступившего запроса

Наименование	Значение
Дата поступившего запроса	10.03.2022
Дата получения запроса органом регистрации прав	10.03.2022

Сведения об объекте недвижимости - здании

Наименование	Значение
Дата постановления на учет/ регистрации	02.12.2015 0:00:00
Кадастровый номер	69:06:0112301:119
Номер кадастрового квартала	69:06:0112301
Вид объекта недвижимости	002001002000, Здание
Кадастровые номера иных объектов недвижимости (земельных участков), в пределах которых расположен объект недвижимости	69:06:0112301:23
Площадь, в кв. метрах	48
Количество этажей (в том числе подземных)	1
Назначение здания	204002000000, Жилое
Наименование здания	Дом
Год завершения строительства	1992
Адрес в соответствии с ФИАС (Текст)	Тверская область, р-н Вышневолоцкий, с/п Сорокинское, д Волково, СТ "Медик", уч № 14
Кадастровая стоимость	187062.24
Особые отметки	Сведения, необходимые для заполнения раздела: 5 - План расположения помещения, машино-места на этаже (плане этажа), отсутствуют.

Сведения о правах и правообладателях

Наименование	Значение
Сведения о праве и правообладателях	
Дата постановления на учет/ регистрации	16.04.2014 0:00:00
Вид зарегистрированного вещного права	001001000000, Собственность
Номер регистрации вещного права	69-69-50/003/2014-091
Сведения о правообладателе	Артемьева Наталья Валерьевна 1971-09-11, село Вахрушево Тасеевского района Красноярского края, Российская Федерация 001-704-945 04, 008001001000, Паспорт гражданина Российской Федерации 45 01, 310334, 2001-11-23, ОВД "Преображенское" паспортный стол №1 гор. Москвы

Статус записи об объекте недвижимости

Наименование	Значение
Статус записи об объекте недвижимости	Сведения об объекте недвижимости имеют статус "актуальные, ранее учтенные"

Сведения выписки об основных характеристиках и зарегистрированных правах на объект недвижимости (здание)

Реквизиты выписки

Наименование	Значение
Дата формирования выписки	10.03.2022
Регистрационный номер	****-*** / ****-*****

Реквизиты поступившего запроса

Наименование	Значение
Дата поступившего запроса	10.03.2022
Дата получения запроса органом регистрации прав	10.03.2022

Сведения об объекте недвижимости - здании

Наименование	Значение
Дата постановки на учет/ регистрации	14.02.2019 12:32:48
Кадастровый номер	69:06:0112301:233
Номер кадастрового квартала	69:06:0112301
Вид объекта недвижимости	002001002000, Здание
Кадастровые номера иных объектов недвижимости (земельных участков), в пределах которых расположен объект недвижимости	69:06:0112301:60
Площадь, в кв. метрах	96.7
Количество этажей (в том числе подземных)	2
Назначение здания	204001000000, Нежилое
Наименование здания	баня
Год завершения строительства	2019
Неформализованное описание	Российская Федерация, Тверская область, Вышневолоцкий муниципальный район, Сорокинское сельское поселение, садоводческое товарищество "Медик", участок 14А
Адрес в соответствии с ФИАС (Текст)	Российская Федерация, Тверская область, Вышневолоцкий муниципальный район, Сорокинское сельское поселение, садоводческое товарищество "Медик", участок 14А
Кадастровая стоимость	376852.47
Особые отметки	Сведения, необходимые для заполнения раздела: 5 - План расположения помещения, машино-места на этаже (плане этажа), отсутствуют.

Сведения о правах и правообладателях

Наименование	Значение
Сведения о праве и правообладателях	
Дата постановки на учет/ регистрации	14.02.2019 12:32:48
Вид зарегистрированного вещного права	001002000000, Общая долевая собственность
Номер регистрации вещного права	69:06:0112301:233-69/073/2019-2
Размер доли в праве	1, 2
Сведения о правообладателе	Викторова Елена Петровна 1959-03-28, гор. Вышний Волочек Калининской обл., 848000000643, Российская Федерация 025-173-746 38, 008001001000, Паспорт гражданина Российской Федерации 28 04, 439825, 2004-07-23, Вышневолоцким ОВД Тверской области

Сведения о праве и правообладателях	
Дата постановки на учет/ регистрации	14.02.2019 12:32:48
Вид зарегистрированного вещного права	001002000000, Общая долевая собственность
Номер регистрации вещного права	69:06:0112301:233-69/073/2019-1
Размер доли в праве	1, 2
Сведения о правообладателе	Сорокин Василий Васильевич 1956-03-08, с. Щемелево Вышневолоцкого р-на Тверской обл., 848000000643, Российская Федерация 075-455-206 71, 008001001000, Паспорт гражданина Российской Федерации 28 01, 320826, 2001-05-25, Заволжским РОВД гор. Твери

Статус записи об объекте недвижимости

Наименование	Значение
Статус записи об объекте недвижимости	Сведения об объекте недвижимости имеют статус "актуальные"

Объекты капитального строительства

Номер точки	X	Y	Описание закреп.	Погрешность, м
-------------	---	---	------------------	----------------

69:06:0112301:233

Система координат:				
МСК-69				
1				
1	386212.21	2206457.05	-	0,1
2	386207.86	2206458.74	-	0,1
3	386206.78	2206455.97	-	0,1
4	386204.18	2206457.03	-	0,1
5	386201.14	2206449.23	-	0,1
6	386208.11	2206446.46	-	0,1

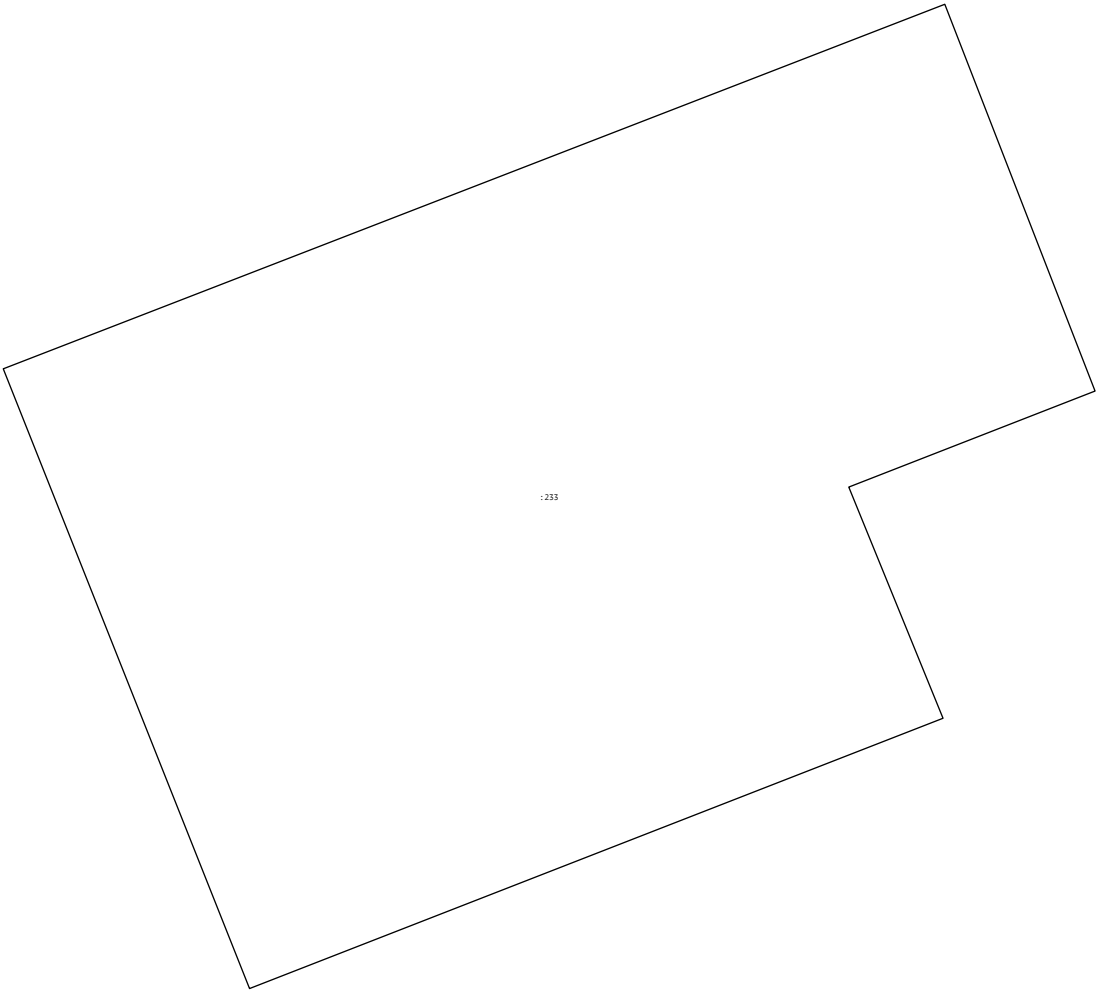

Сведения выписки об основных характеристиках и зарегистрированных правах на объект недвижимости (здание)

Реквизиты выписки

Наименование	Значение
Дата формирования выписки	10.03.2022
Регистрационный номер	****-*** /****-*****

Реквизиты поступившего запроса

Наименование	Значение
Дата поступившего запроса	10.03.2022
Дата получения запроса органом регистрации прав	10.03.2022

Сведения об объекте недвижимости - здании

Наименование	Значение
Дата постановки на учет/ регистрации	30.01.2014 9:15:42
Кадастровый номер	69:06:0112301:111
Номер кадастрового квартала	69:06:0112301
Вид объекта недвижимости	002001002000, Здание
Кадастровые номера иных объектов недвижимости (земельных участков), в пределах которых расположен объект недвижимости	69:06:0112301:7
Площадь, в кв. метрах	52
Количество этажей (в том числе подземных)	1
Назначение здания	204001000000, Нежилое
Наименование здания	садовый домик
Год завершения строительства	1982
Адрес в соответствии с ФИАС (Текст)	Тверская область, Вышневолоцкий район, Сорокинское сельское поселение, снт "Медик", уч 15
Кадастровая стоимость	202650.76
Особые отметки	Сведения, необходимые для заполнения разделов: 4 - Описание местоположения объекта недвижимости; 5 - План расположения помещения, машино-места на этаже (плане этажа), отсутствуют.

Сведения о правах и правообладателях

Наименование	Значение
Сведения о праве и правообладателях	
Дата постановки на учет/ регистрации	28.10.2013 0:00:00
Вид зарегистрированного вещного права	001001000000, Собственность
Номер регистрации вещного права	69-69-06/036/2013-704
Сведения о правообладателе	Павлова Елена Георгиевна 1966-09-22, гор. Вышний Волочек Калининской обл., Российская Федерация 003-609-516 15, 008001001000, Паспорт гражданина Российской Федерации 28 11, 136280, 2011-10-14, Отделением УФМС России по Тверской области в Вышневолоцком районе

Статус записи об объекте недвижимости

Наименование	Значение
Статус записи об объекте недвижимости	Сведения об объекте недвижимости имеют статус "актуальные, ранее учтенные"

Сведения выписки об основных характеристиках и зарегистрированных правах на объект недвижимости (здание)

Реквизиты выписки

Наименование	Значение
Дата формирования выписки	10.03.2022
Регистрационный номер	****-*** / ****-*****

Реквизиты поступившего запроса

Наименование	Значение
Дата поступившего запроса	10.03.2022
Дата получения запроса органом регистрации прав	10.03.2022

Сведения об объекте недвижимости - здании

Наименование	Значение
Дата постановки на учет/ регистрации	14.02.2019 17:18:39
Кадастровый номер	69:06:0112301:234
Номер кадастрового квартала	69:06:0112301
Вид объекта недвижимости	002001002000, Здание
Кадастровые номера иных объектов недвижимости (земельных участков), в пределах которых расположен объект недвижимости	69:06:0112301:62
Площадь, в кв. метрах	49.5
Количество этажей (в том числе подземных)	2
Назначение здания	204001000000, Нежилое
Наименование здания	Садовый дом
Год завершения строительства	2000
Неформализованное описание	Российская Федерация, Тверская область, Вышневолоцкий муниципальный район, сельское поселение Сорокинское, садоводческое товарищество "Медик", участок 16-А
Адрес в соответствии с ФИАС (Текст)	Российская Федерация, Тверская область, Вышневолоцкий муниципальный район, сельское поселение Сорокинское, садоводческое товарищество "Медик", участок 16-А
Кадастровая стоимость	192907.94
Особые отметки	Сведения, необходимые для заполнения раздела: 5 - План расположения помещения, машино-места на этаже (плане этажа), отсутствуют.

Сведения о правах и правообладателях

Наименование	Значение
Сведения о праве и правообладателях	
Дата постановки на учет/ регистрации	14.02.2019 17:18:39
Вид зарегистрированного вещного права	001001000000, Собственность
Номер регистрации вещного права	69:06:0112301:234-69/073/2019-1
Сведения о правообладателе	Батыгин Евгений Владимирович 1964-11-06, город Вышний Волочек Калининской области, 848000000643, Российская Федерация 003-610-612 84, 008001001000, Паспорт гражданина Российской Федерации 28 09, 985844, 2009-11-24, Отделением УФМС России по Тверской области в Вышневолоцком районе

Статус записи об объекте недвижимости

Наименование	Значение
Статус записи об объекте недвижимости	Сведения об объекте недвижимости имеют статус "актуальные"

Объекты капитального строительства

Номер точки	X	Y	Описание закреп.	Погрешность, м
-------------	---	---	------------------	----------------

69:06:0112301:234

Система координат:				
МСК-69				
1				
1	386177.38	2206464.30	-	0,1
2	386171.78	2206466.81	-	0,1
3	386170.63	2206464.38	-	0,1
4	386172.27	2206463.64	-	0,1
5	386170.29	2206459.44	-	0,1
6	386174.25	2206457.64	-	0,1

План (чертеж, схема) объекта недвижимости

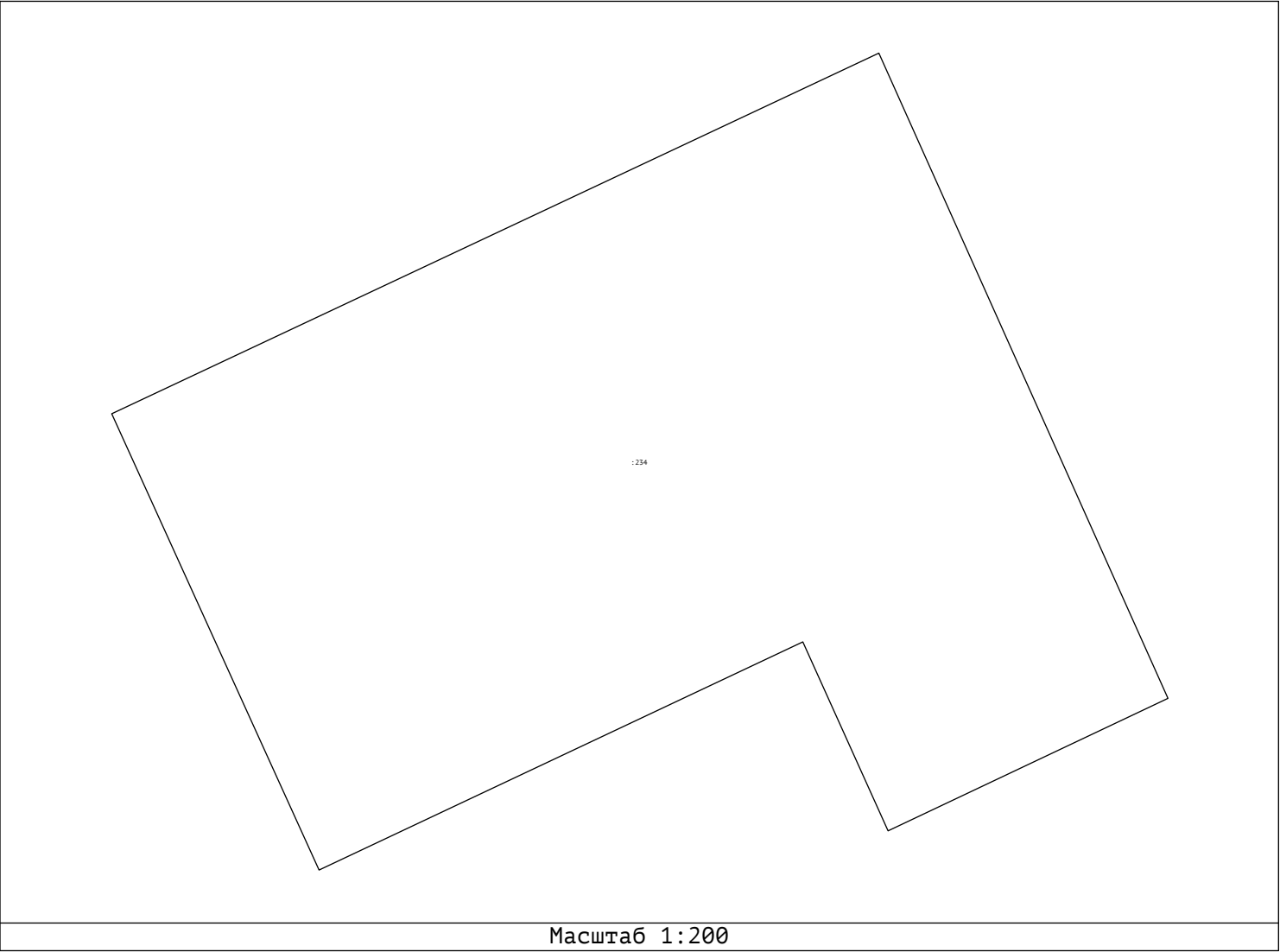

Сведения выписки об основных характеристиках и зарегистрированных правах на объект недвижимости (здание)

Реквизиты выписки

Наименование	Значение
Дата формирования выписки	10.03.2022
Регистрационный номер	****-*** / ****-*****

Реквизиты поступившего запроса

Наименование	Значение
Дата поступившего запроса	10.03.2022
Дата получения запроса органом регистрации прав	10.03.2022

Сведения об объекте недвижимости - здании

Наименование	Значение
Дата постановки на учет/ регистрации	24.01.2014 11:28:30
Кадастровый номер	69:06:0112301:110
Номер кадастрового квартала	69:06:0112301
Вид объекта недвижимости	002001002000, Здание
Кадастровые номера иных объектов недвижимости (земельных участков), в пределах которых расположен объект недвижимости	69:06:0112301:6
Площадь, в кв. метрах	55.7
Количество этажей (в том числе подземных)	1
Назначение здания	204001000000, Нежилое
Наименование здания	садовый домик
Год завершения строительства	2001
Адрес в соответствии с ФИАС (Текст)	Тверская область, Вышневолоцкий, СТ "Медик", участок №17
Кадастровая стоимость	217070.14
Особые отметки	Сведения, необходимые для заполнения разделов: 4 - Описание местоположения объекта недвижимости; 5 - План расположения помещения, машино-места на этаже (плане этажа), отсутствуют.

Сведения о правах и правообладателях

Наименование	Значение
Сведения о праве и правообладателях	
Дата постановки на учет/ регистрации	30.11.2001 0:00:00
Вид зарегистрированного вещного права	001001000000, Собственность
Номер регистрации вещного права	69-01/06-04/2001-0331
Сведения о правообладателе	Семчева Елена Львовна 1962-02-02, город Вышний Волочек Тверской области, Гражданин РФ 125-143-113 05, 008001001000, Паспорт гражданина Российской Федерации 28 00, 256830, 2001-02-08, ОВД Вышневолоцкого района Тверской области

Статус записи об объекте недвижимости

Наименование	Значение
Статус записи об объекте недвижимости	Сведения об объекте недвижимости имеют статус "актуальные, ранее учтенные"

Сведения выписки об основных характеристиках и зарегистрированных правах на объект недвижимости (здание)

Реквизиты выписки

Наименование	Значение
Дата формирования выписки	10.03.2022
Регистрационный номер	****-*** / ****-*****

Реквизиты поступившего запроса

Наименование	Значение
Дата поступившего запроса	10.03.2022
Дата получения запроса органом регистрации прав	10.03.2022

Сведения об объекте недвижимости - здании

Наименование	Значение
Дата постановки на учет/ регистрации	15.02.2019 9:25:37
Кадастровый номер	69:06:0112301:235
Номер кадастрового квартала	69:06:0112301
Вид объекта недвижимости	002001002000, Здание
Кадастровые номера иных объектов недвижимости (земельных участков), в пределах которых расположен объект недвижимости	69:06:0112301:64
Площадь, в кв. метрах	73.3
Количество этажей (в том числе подземных)	2
Назначение здания	204001000000, Нежилое
Наименование здания	Садовый дом
Год завершения строительства	1995
Адрес в соответствии с ФИАС (Текст)	Российская Федерация, Тверская область, Вышневолоцкий муниципальный район, с/п Сорокинское, снт "Медик", участок 18-А
Кадастровая стоимость	285659.63
Особые отметки	Сведения, необходимые для заполнения раздела: 5 - План расположения помещения, машино-места на этаже (плане этажа), отсутствуют.

Сведения о правах и правообладателях

Наименование	Значение
Сведения о праве и правообладателях	
Дата постановки на учет/ регистрации	31.10.2019 18:38:56
Вид зарегистрированного вещного права	001001000000, Собственность
Номер регистрации вещного права	69:06:0112301:235-69/073/2019-3
Сведения о правообладателе	Батыгин Евгений Владимирович 1964-11-06, город Вышний Волочек Калининской области, 848000000643, Российская Федерация 003-610-612 84, 008001001000, Паспорт гражданина Российской Федерации Паспорт гражданина Российской Федерации, 2809, 985844, 2009-11-24, Отделением УФМС России по Тверской области в Вышневолоцком районе 171161, Тверская обл, г. Вышний Волочек, ул. 1-я Пролетарская, д. 67, кв. 50

Статус записи об объекте недвижимости

Наименование	Значение
Статус записи об объекте недвижимости	Сведения об объекте недвижимости имеют статус "актуальные"

Объекты капитального строительства

Номер точки	X	Y	Описание закреп.	Погрешность, м
-------------	---	---	------------------	----------------

69:06:0112301:235

Система координат:				
МСК-69				
1				
1	386147.48	2206481.01	-	0,1
2	386140.75	2206485.76	-	0,1
3	386137.94	2206481.87	-	0,1
4	386139.11	2206481.05	-	0,1
5	386137.95	2206479.44	-	0,1
6	386143.50	2206475.54	-	0,1

План (чертеж, схема) объекта недвижимости

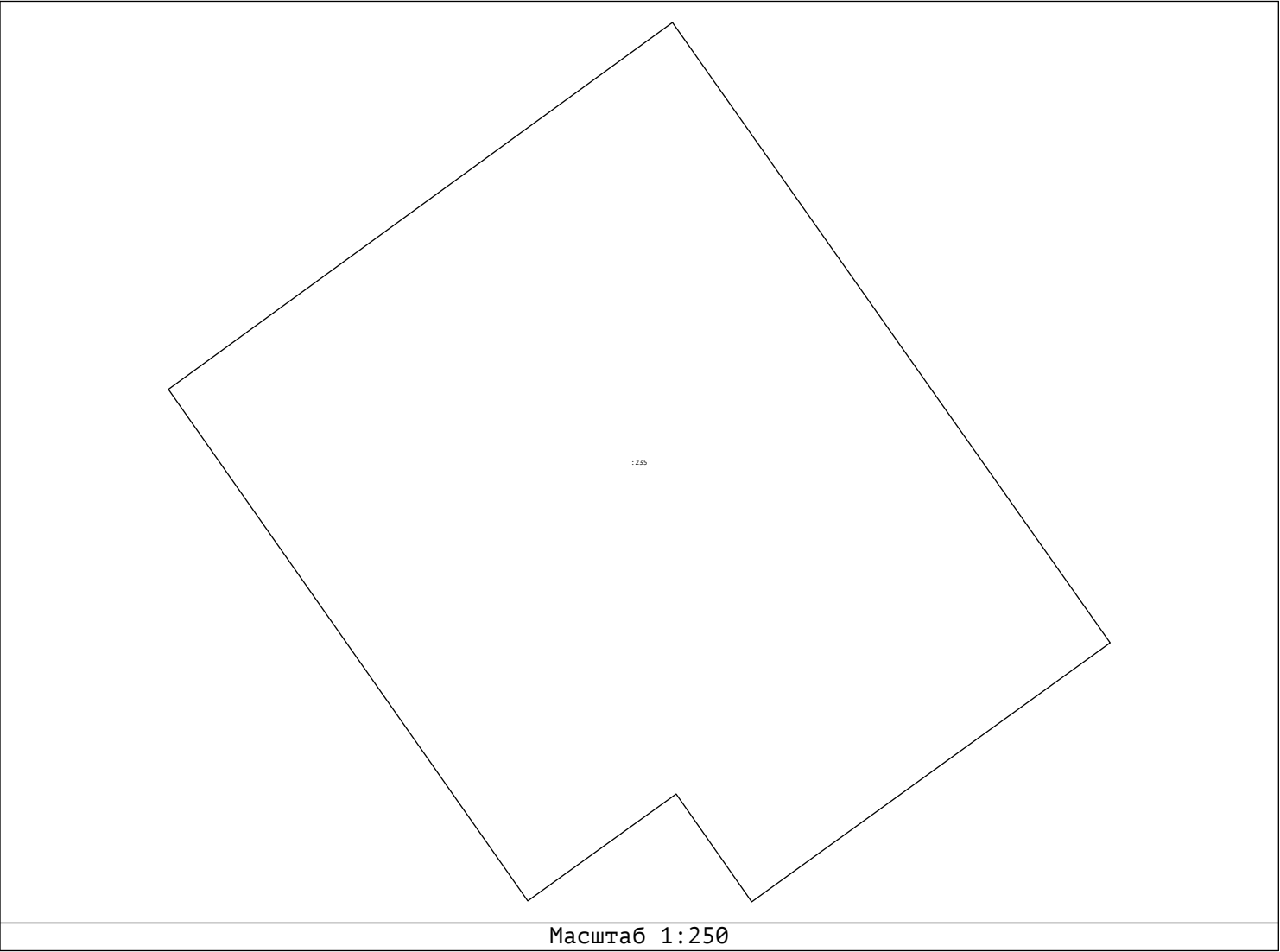

Сведения выписки об основных характеристиках и зарегистрированных правах на объект недвижимости (здание)

Реквизиты выписки

Наименование	Значение
Дата формирования выписки	10.03.2022
Регистрационный номер	****-*** /****-*****

Реквизиты поступившего запроса

Наименование	Значение
Дата поступившего запроса	10.03.2022
Дата получения запроса органом регистрации прав	10.03.2022

Сведения об объекте недвижимости - здании

Наименование	Значение
Дата постановки на учет/ регистрации	20.11.2009 10:41:18
Кадастровый номер	69:06:0112301:88
Номер кадастрового квартала	69:06:0112301
Вид объекта недвижимости	002001002000, Здание
Кадастровые номера иных объектов недвижимости (земельных участков), в пределах которых расположен объект недвижимости	69:06:0112301:26
Площадь, в кв. метрах	40.8
Количество этажей (в том числе подземных)	1
Назначение здания	204001000000, Нежилое
Наименование здания	Садовый домик
Год ввода в эксплуатацию по завершении строительства	1980
Адрес в соответствии с ФИАС (Текст)	Тверская обл, р-н Вышневолоцкий, с/п Сорокинское, СТ "Медик", уч №19
Кадастровая стоимость	159002.904
Особые отметки	Сведения, необходимые для заполнения разделов: 2 - Сведения о зарегистрированных правах; 4 - Описание местоположения объекта недвижимости; 5 - План расположения помещения, машино-места на этаже (плане этажа), отсутствуют.

Статус записи об объекте недвижимости

Наименование	Значение
Статус записи об объекте недвижимости	Сведения об объекте недвижимости имеют статус "актуальные, ранее учтенные"

Сведения выписки об основных характеристиках и зарегистрированных правах на объект недвижимости (здание)

Реквизиты выписки

Наименование	Значение
Дата формирования выписки	10.03.2022
Регистрационный номер	****-*** / ****-*****

Реквизиты поступившего запроса

Наименование	Значение
Дата поступившего запроса	10.03.2022
Дата получения запроса органом регистрации прав	10.03.2022

Сведения об объекте недвижимости - здании

Наименование	Значение
Дата постановки на учет/ регистрации	19.02.2014 16:09:44
Кадастровый номер	69:06:0112301:115
Номер кадастрового квартала	69:06:0112301
Вид объекта недвижимости	002001002000, Здание
Кадастровые номера иных объектов недвижимости (земельных участков), в пределах которых расположен объект недвижимости	69:06:0112301:26
Площадь, в кв. метрах	20
Количество этажей (в том числе подземных)	1
Назначение здания	204002000000, Жилое
Наименование здания	дом
Год завершения строительства	2000
Адрес в соответствии с ФИАС (Текст)	Тверская область, Вышневолоцкий район, Сорокинское сельское поселение, снт "Медик", уч 19
Кадастровая стоимость	77942.6
Особые отметки	Сведения, необходимые для заполнения разделов: 4 - Описание местоположения объекта недвижимости; 5 - План расположения помещения, машино-места на этаже (плане этажа), отсутствуют.

Сведения о правах и правообладателях

Наименование	Значение
Сведения о праве и правообладателях	
Дата постановки на учет/ регистрации	21.09.2019 10:49:27
Вид зарегистрированного вещного права	001002000000, Общая долевая собственность
Номер регистрации вещного права	69:06:0112301:115-69/073/2019-5
Размер доли в праве	1, 2
Сведения о правообладателе	Загорская Инна Наповна 1967-05-26, гор. Вышний Волочек Тверской обл., 848000000643, Российская Федерация 008001001000, Паспорт гражданина Российской Федерации 40 13, 855795, 2014-01-28, ТП №27 отдела УФС России по Санкт-Петербургу и Ленинградской обл. в Кировском р-не гор. Санкт-Петербурга

Сведения о праве и правообладателях	
Дата постановки на учет/ регистрации	20.06.2019 17:59:29
Вид зарегистрированного вещного права	001002000000, Общая долевая собственность
Номер регистрации вещного права	69:06:0112301:115-69/073/2019-3
Размер доли в праве	1, 2
Сведения о правообладателе	Загорская Инна Наповна 1967-05-26, гор. Вышний Волочёк Тверской обл., 848000000643, Российская Федерация 190-518-678 87, 008001001000, Паспорт гражданина Российской Федерации Паспорт гражданина Российской Федерации, 4013, 855795, 2014-01-28, ТП №27 Отдела УФМС России по Санкт-Петербургу и Ленинградской обл. в Кировском р-не г.Санкт-Петербурга

Статус записи об объекте недвижимости

Наименование	Значение
Статус записи об объекте недвижимости	Сведения об объекте недвижимости имеют статус "актуальные, ранее учтенные"

Сведения выписки об основных характеристиках и зарегистрированных правах на объект недвижимости (здание)

Реквизиты выписки

Наименование	Значение
Дата формирования выписки	10.03.2022
Регистрационный номер	****-*** / ****-*****

Реквизиты поступившего запроса

Наименование	Значение
Дата поступившего запроса	10.03.2022
Дата получения запроса органом регистрации прав	10.03.2022

Сведения об объекте недвижимости - здании

Наименование	Значение
Дата постановки на учет/ регистрации	13.08.2010 12:42:17
Кадастровый номер	69:06:0112301:93
Номер кадастрового квартала	69:06:0112301
Вид объекта недвижимости	002001002000, Здание
Кадастровые номера иных объектов недвижимости (земельных участков), в пределах которых расположен объект недвижимости	69:06:0112301:83
Площадь, в кв. метрах	40.9
Количество этажей (в том числе подземных)	1
Назначение здания	204001000000, Нежилое
Наименование здания	Садовый домик
Год ввода в эксплуатацию по завершении строительства	1980
Адрес в соответствии с ФИАС (Текст)	Тверская обл, р-н Вышневолоцкий, с/п Сорокинское, СТ "Медик", уч № 24
Кадастровая стоимость	159392.617
Особые отметки	Сведения, необходимые для заполнения раздела: 5 - План расположения помещения, машино-места на этаже (плане этажа), отсутствуют.

Сведения о правах и правообладателях

Наименование	Значение
Сведения о праве и правообладателях	
Дата постановки на учет/ регистрации	07.10.2010 0:00:00
Вид зарегистрированного вещного права	001001000000, Собственность
Номер регистрации вещного права	69-69-07/017/2010-425
Сведения о правообладателе	Слетов Алексей Борисович 1973-03-20, город Вышний Волочек Тверской области, Российской Федерации 006-321-591 07, 008001001000, Паспорт гражданина Российской Федерации 28 00, 177463, 2000-12-16, ОВД Вышневолоцкого района Тверской области

Статус записи об объекте недвижимости

Наименование	Значение
Статус записи об объекте недвижимости	Сведения об объекте недвижимости имеют статус "актуальные, ранее учтенные"

Сведения выписки об основных характеристиках и зарегистрированных правах на объект недвижимости (здание)

Реквизиты выписки

Наименование	Значение
Дата формирования выписки	10.03.2022
Регистрационный номер	****-*** / ****-*****

Реквизиты поступившего запроса

Наименование	Значение
Дата поступившего запроса	10.03.2022
Дата получения запроса органом регистрации прав	10.03.2022

Сведения об объекте недвижимости - здании

Наименование	Значение
Дата постановки на учет/ регистрации	17.12.2013 14:44:20
Кадастровый номер	69:06:0112301:105
Номер кадастрового квартала	69:06:0112301
Вид объекта недвижимости	002001002000, Здание
Кадастровые номера иных объектов недвижимости (земельных участков), в пределах которых расположен объект недвижимости	69:06:0112301:10
Площадь, в кв. метрах	33
Количество этажей (в том числе подземных)	1
Назначение здания	204001000000, Нежилое
Наименование здания	садовый домик
Год завершения строительства	2003
Адрес в соответствии с ФИАС (Текст)	Россия, Тверская область, Вышневолоцкий район, Сорокинское сельское поселение, снт "Медик", участок 25
Кадастровая стоимость	128605.29
Особые отметки	Сведения, необходимые для заполнения раздела: 5 - План расположения помещения, машино-места на этаже (плане этажа), отсутствуют.

Сведения о правах и правообладателях

Наименование	Значение
Сведения о праве и правообладателях	
Дата постановки на учет/ регистрации	23.04.2007 16:38:40
Вид зарегистрированного вещного права	001001000000, Собственность
Номер регистрации вещного права	69-69-07/011/2007-065
Сведения о правообладателе	Сенькив Наталья Михайловна 1950-08-04, гор. Вышний Волочек Калининской области, Гражданин РФ 013-229-967 32, 008001001000, Паспорт гражданина Российской Федерации 28 02, 756244, 2002-09-17, ОВД Вышневолоцкого района УВД Тверской области

Статус записи об объекте недвижимости

Наименование	Значение
Статус записи об объекте недвижимости	Сведения об объекте недвижимости имеют статус "актуальные, ранее учтенные"

Сведения выписки об основных характеристиках и зарегистрированных правах на объект недвижимости (здание)

Реквизиты выписки

Наименование	Значение
Дата формирования выписки	10.03.2022
Регистрационный номер	****-*** /****-*****

Реквизиты поступившего запроса

Наименование	Значение
Дата поступившего запроса	10.03.2022
Дата получения запроса органом регистрации прав	10.03.2022

Сведения об объекте недвижимости - здании

Наименование	Значение
Дата постановки на учет/ регистрации	17.05.2012 0:00:00
Кадастровый номер	69:06:0112301:102
Номер кадастрового квартала	69:06:0112301
Вид объекта недвижимости	002001002000, Здание
Кадастровые номера иных объектов недвижимости (земельных участков), в пределах которых расположен объект недвижимости	69:06:0112301:35
Площадь, в кв. метрах	60
Количество этажей (в том числе подземных)	2
Назначение здания	204001000000, Нежилое
Наименование здания	Дом
Год ввода в эксплуатацию по завершении строительства	1981
Адрес в соответствии с ФИАС (Текст)	Тверская обл, р-н Вышневолоцкий, с/п Сорокинское, с/т "Медик", уч 31
Кадастровая стоимость	233827.8
Особые отметки	Сведения, необходимые для заполнения разделов: 4 - Описание местоположения объекта недвижимости; 5 - План расположения помещения, машино-места на этаже (плане этажа), отсутствуют.

Сведения о правах и правообладателях

Наименование	Значение
Сведения о праве и правообладателях	
Дата постановки на учет/ регистрации	31.07.2020 10:15:01
Вид зарегистрированного вещного права	001001000000, Собственность
Номер регистрации вещного права	69:06:0112301:102-69/073/2020-2
Сведения о правообладателе	Голубев Роман Борисович 1975-10-25, гор. Вышний Волочек Тверская обл., 848000000643, Российская Федерация 005-527-004 06, 008001001000, Паспорт гражданина Российской Федерации 28 01, 428312, 2001-12-07, ОВД Вышневолоцкого района Тверской области

Статус записи об объекте недвижимости

Наименование	Значение
Статус записи об объекте недвижимости	Сведения об объекте недвижимости имеют статус "актуальные, ранее учтенные"

Сведения выписки об основных характеристиках и зарегистрированных правах на объект недвижимости (здание)

Реквизиты выписки

Наименование	Значение
Дата формирования выписки	10.03.2022
Регистрационный номер	****-*** /****-*****

Реквизиты поступившего запроса

Наименование	Значение
Дата поступившего запроса	10.03.2022
Дата получения запроса органом регистрации прав	10.03.2022

Сведения об объекте недвижимости - здании

Наименование	Значение
Дата постановки на учет/ регистрации	11.08.2009 12:47:36
Кадастровый номер	69:06:0112301:92
Номер кадастрового квартала	69:06:0112301
Вид объекта недвижимости	002001002000, Здание
Кадастровые номера иных объектов недвижимости (земельных участков), в пределах которых расположен объект недвижимости	69:06:0112301:38
Площадь, в кв. метрах	54.1
Количество этажей (в том числе подземных)	1
Назначение здания	204001000000, Нежилое
Наименование здания	Садовый домик
Год ввода в эксплуатацию по завершении строительства	1985
Адрес в соответствии с ФИАС (Текст)	Тверская обл, р-н Вышневолоцкий, с/пос Сорокинское, СТ "Медик", участок №34
Кадастровая стоимость	210834.733
Особые отметки	Сведения, необходимые для заполнения разделов: 4 - Описание местоположения объекта недвижимости; 5 - План расположения помещения, машино-места на этаже (плане этажа), отсутствуют.

Сведения о правах и правообладателях

Наименование	Значение
Сведения о праве и правообладателях	
Дата постановки на учет/ регистрации	22.09.2017 11:51:37
Вид зарегистрированного вещного права	001001000000, Собственность
Номер регистрации вещного права	69:06:0112301:92-69/006/2017-2
Сведения о правообладателе	Никитенко Марина Валерьевна 1962-02-19, гор.Шверин ГДР, Российская Федерация 008001001000, Паспорт гражданина Российской Федерации 28 06, 717426, 2007-03-15, Вышневолоцким Отделом внутренних дел Тверской области

Статус записи об объекте недвижимости

Наименование	Значение
Статус записи об объекте недвижимости	Сведения об объекте недвижимости имеют статус "актуальные, ранее учтенные"

Сведения выписки об основных характеристиках и зарегистрированных правах на объект недвижимости (здание)

Реквизиты выписки

Наименование	Значение
Дата формирования выписки	10.03.2022
Регистрационный номер	****-*** / ****-*****

Реквизиты поступившего запроса

Наименование	Значение
Дата поступившего запроса	10.03.2022
Дата получения запроса органом регистрации прав	10.03.2022

Сведения об объекте недвижимости - здании

Наименование	Значение
Дата постановки на учет/ регистрации	31.10.2016 8:51:30
Кадастровый номер	69:06:0112301:120
Номер кадастрового квартала	69:06:0112301
Вид объекта недвижимости	002001002000, Здание
Кадастровые номера иных объектов недвижимости (земельных участков), в пределах которых расположен объект недвижимости	69:06:0112301:40
Площадь, в кв. метрах	45.7
Количество этажей (в том числе подземных)	1
Назначение здания	204001000000, Нежилое
Наименование здания	дом
Год завершения строительства	2011
Адрес в соответствии с ФИАС (Текст)	Тверская область, р-н Вышневолоцкий, с/п Сорокинское, СТ "Медик", уч 36
Кадастровая стоимость	178098.84
Особые отметки	Сведения, необходимые для заполнения раздела: 5 - План расположения помещения, машино-места на этаже (плане этажа), отсутствуют.

Сведения о правах и правообладателях

Наименование	Значение
Сведения о праве и правообладателях	
Дата постановки на учет/ регистрации	09.10.2017 11:38:49
Вид зарегистрированного вещного права	001001000000, Собственность
Номер регистрации вещного права	69:06:0112301:120-69/006/2017-2
Сведения о правообладателе	Валуева Ирина Ивановна 1963-05-11, гор. Москва, Российская Федерация 037-165-835 63, 008001001000, Паспорт гражданина Российской Федерации 45 09, 466467, 2008-05-20, Отделением по району Северный ОУФМС России по гор. Москве в СВАО г.Москва, Северная 9-я линия, д.11, кв.205

Статус записи об объекте недвижимости

Наименование	Значение
Статус записи об объекте недвижимости	Сведения об объекте недвижимости имеют статус "актуальные, ранее учтенные"

Сведения выписки об основных характеристиках и зарегистрированных правах на объект недвижимости (здание)

Реквизиты выписки

Наименование	Значение
Дата формирования выписки	10.03.2022
Регистрационный номер	****-*** / ****-*****

Реквизиты поступившего запроса

Наименование	Значение
Дата поступившего запроса	10.03.2022
Дата получения запроса органом регистрации прав	10.03.2022

Сведения об объекте недвижимости - здании

Наименование	Значение
Дата постановки на учет/ регистрации	17.12.2013 14:44:20
Кадастровый номер	69:06:0112301:107
Номер кадастрового квартала	69:06:0112301
Вид объекта недвижимости	002001002000, Здание
Кадастровые номера иных объектов недвижимости (земельных участков), в пределах которых расположен объект недвижимости	69:06:0112301:5
Площадь, в кв. метрах	19.8
Количество этажей (в том числе подземных)	1
Назначение здания	204001000000, Нежилое
Наименование здания	садовый домик
Год завершения строительства	1981
Адрес в соответствии с ФИАС (Текст)	Тверская область, Вышневолоцкий район, Сорокинское сельское поселение, снт "Медик", уч 37
Кадастровая стоимость	77163.17
Особые отметки	Сведения, необходимые для заполнения раздела: 5 - План расположения помещения, машино-места на этаже (плане этажа), отсутствуют.

Сведения о правах и правообладателях

Наименование	Значение
Сведения о праве и правообладателях	
Дата постановки на учет/ регистрации	14.12.2011 0:00:00
Вид зарегистрированного вещного права	001001000000, Собственность
Номер регистрации вещного права	69-69-07/024/2011-023
Сведения о правообладателе	Романова Галина Ивановна 1949-01-27, г.Вышний Волочек Тверской области, Российская Федерация 003-998-235 68, 008001001000, Паспорт гражданина Российской Федерации 28 01, 315359, 2001-05-24, ОВД Вышневолоцкого района Тверской области

Статус записи об объекте недвижимости

Наименование	Значение
Статус записи об объекте недвижимости	Сведения об объекте недвижимости имеют статус "актуальные, ранее учтенные"

Сведения выписки об основных характеристиках и зарегистрированных правах на объект недвижимости (здание)

Реквизиты выписки

Наименование	Значение
Дата формирования выписки	10.03.2022
Регистрационный номер	****-*** / ****-*****

Реквизиты поступившего запроса

Наименование	Значение
Дата поступившего запроса	10.03.2022
Дата получения запроса органом регистрации прав	10.03.2022

Сведения об объекте недвижимости - здании

Наименование	Значение
Дата постановки на учет/ регистрации	18.12.2013 10:51:58
Кадастровый номер	69:06:0112301:109
Номер кадастрового квартала	69:06:0112301
Вид объекта недвижимости	002001002000, Здание
Кадастровые номера иных объектов недвижимости (земельных участков), в пределах которых расположен объект недвижимости	69:06:0112301:42
Площадь, в кв. метрах	36
Количество этажей (в том числе подземных)	1
Назначение здания	204001000000, Нежилое
Наименование здания	Жилое строение без права регистрации проживания, расположенное на садовом земельном участке
Год завершения строительства	1980
Адрес в соответствии с ФИАС (Текст)	Тверская область, Вышневолоцкий район, Сорокинское сельское поселение, снт "Медик", уч 38
Кадастровая стоимость	140296.68
Особые отметки	Сведения, необходимые для заполнения раздела: 5 - План расположения помещения, машино-места на этаже (плане этажа), отсутствуют.

Сведения о правах и правообладателях

Наименование	Значение
Сведения о праве и правообладателях	
Дата постановки на учет/ регистрации	27.11.2009 0:00:00
Вид зарегистрированного вещного права	001001000000, Собственность
Номер регистрации вещного права	69-69-07/021/2009-474
Сведения о правообладателе	Рыбакова Вера Алексеевна 1946-08-12, город Вышний Волочек Калининской области, Гражданин РФ 003-995-545 67, 008001001000, Паспорт гражданина Российской Федерации 28 04, 068577, 2003-05-13, ОВД Вышневолоцкого района УВД Тверской области

Статус записи об объекте недвижимости

Наименование	Значение
Статус записи об объекте недвижимости	Сведения об объекте недвижимости имеют статус "актуальные, ранее учтенные"

Сведения выписки об основных характеристиках и зарегистрированных правах на объект недвижимости (здание)

Реквизиты выписки

Наименование	Значение
Дата формирования выписки	10.03.2022
Регистрационный номер	****-*** / ****-*****

Реквизиты поступившего запроса

Наименование	Значение
Дата поступившего запроса	10.03.2022
Дата получения запроса органом регистрации прав	10.03.2022

Сведения об объекте недвижимости - здании

Наименование	Значение
Дата постановки на учет/ регистрации	18.12.2013 0:00:00
Кадастровый номер	69:06:0112301:108
Номер кадастрового квартала	69:06:0112301
Вид объекта недвижимости	002001002000, Здание
Кадастровые номера иных объектов недвижимости (земельных участков), в пределах которых расположен объект недвижимости	69:06:0112301:44
Площадь, в кв. метрах	29
Количество этажей (в том числе подземных)	1
Назначение здания	204001000000, Нежилое
Наименование здания	Дом
Год завершения строительства	2012
Адрес в соответствии с ФИАС (Текст)	Тверская область, р-н Вышневолоцкий, с/п Сорокинское, снт "Медик", уч 41
Кадастровая стоимость	113016.77
Особые отметки	Сведения, необходимые для заполнения разделов: 4 - Описание местоположения объекта недвижимости; 5 - План расположения помещения, машино-места на этаже (плане этажа), отсутствуют.

Сведения о правах и правообладателях

Наименование	Значение
Сведения о праве и правообладателях	
Дата постановки на учет/ регистрации	10.01.2014 0:00:00
Вид зарегистрированного вещного права	001002000000, Общая долевая собственность
Номер регистрации вещного права	69-69-06/043/2013-908
Описание доли текстом	1/2
Сведения о правообладателе	Добровольский Сергей Анатольевич 1972-11-23, г. Вышний Волочек Тверской области, Российская Федерация 008-465-732 58, 008001001000, Паспорт гражданина Российской Федерации 28 02, 594191, 2002-05-15, ОВД Вышневолоцкого района Тверской области.
Сведения о праве и правообладателях	
Дата постановки на учет/ регистрации	10.01.2014 0:00:00
Вид зарегистрированного вещного права	001002000000, Общая долевая собственность
Номер регистрации вещного права	69-69-06/043/2013-908
Описание доли текстом	1/2
Сведения о правообладателе	Толяренко Елена Анатольевна 1979-10-23, г. Вышний Волочек Тверской области, Российская Федерация 023-676-072 47, 008001001000, Паспорт гражданина Российской Федерации 28 00, 143912, 2000-10-13, Вышневолоцким РОВД Тверской области

Статус записи об объекте недвижимости

	Наименование	Значение
	Статус записи об объекте недвижимости	Сведения об объекте недвижимости имеют статус "актуальные, ранее учтенные"

Сведения выписки об основных характеристиках и зарегистрированных правах на объект недвижимости (здание)

Реквизиты выписки

Наименование	Значение
Дата формирования выписки	10.03.2022
Регистрационный номер	****-*** / ****-*****

Реквизиты поступившего запроса

Наименование	Значение
Дата поступившего запроса	10.03.2022
Дата получения запроса органом регистрации прав	10.03.2022

Сведения об объекте недвижимости - здании

Наименование	Значение
Дата постановки на учет/ регистрации	29.01.2015 16:48:54
Кадастровый номер	69:06:0112301:116
Номер кадастрового квартала	69:06:0112301
Вид объекта недвижимости	002001002000, Здание
Кадастровые номера иных объектов недвижимости (земельных участков), в пределах которых расположен объект недвижимости	69:06:0112301:45
Площадь, в кв. метрах	36
Количество этажей (в том числе подземных)	1
Назначение здания	204001000000, Нежилое
Наименование здания	садовый дом
Год завершения строительства	2015
Адрес в соответствии с ФИАС (Текст)	Тверская область, р-н Вышневолоцкий, с/п Сорокинское, снт "Медик", участок 42
Кадастровая стоимость	140296.68
Особые отметки	Сведения, необходимые для заполнения разделов: 4 - Описание местоположения объекта недвижимости; 5 - План расположения помещения, машино-места на этаже (плане этажа), отсутствуют.

Сведения о правах и правообладателях

Наименование	Значение
Сведения о праве и правообладателях	
Дата постановки на учет/ регистрации	28.01.2015 17:02:48
Вид зарегистрированного вещного права	001001000000, Собственность
Номер регистрации вещного права	69-69/006-69/900/001/2015-1/1
Сведения о правообладателе	Шахов Александр Александрович 1951-09-03, город Вышний Волочек Калининской области, Гражданин РФ 015-018-705 05, 008001001000, Паспорт гражданина Российской Федерации 28 04, 347577, 2003-12-04, ОВД Вышневолоцкого района Тверской области

Статус записи об объекте недвижимости

Наименование	Значение
Статус записи об объекте недвижимости	Сведения об объекте недвижимости имеют статус "актуальные, ранее учтенные"